

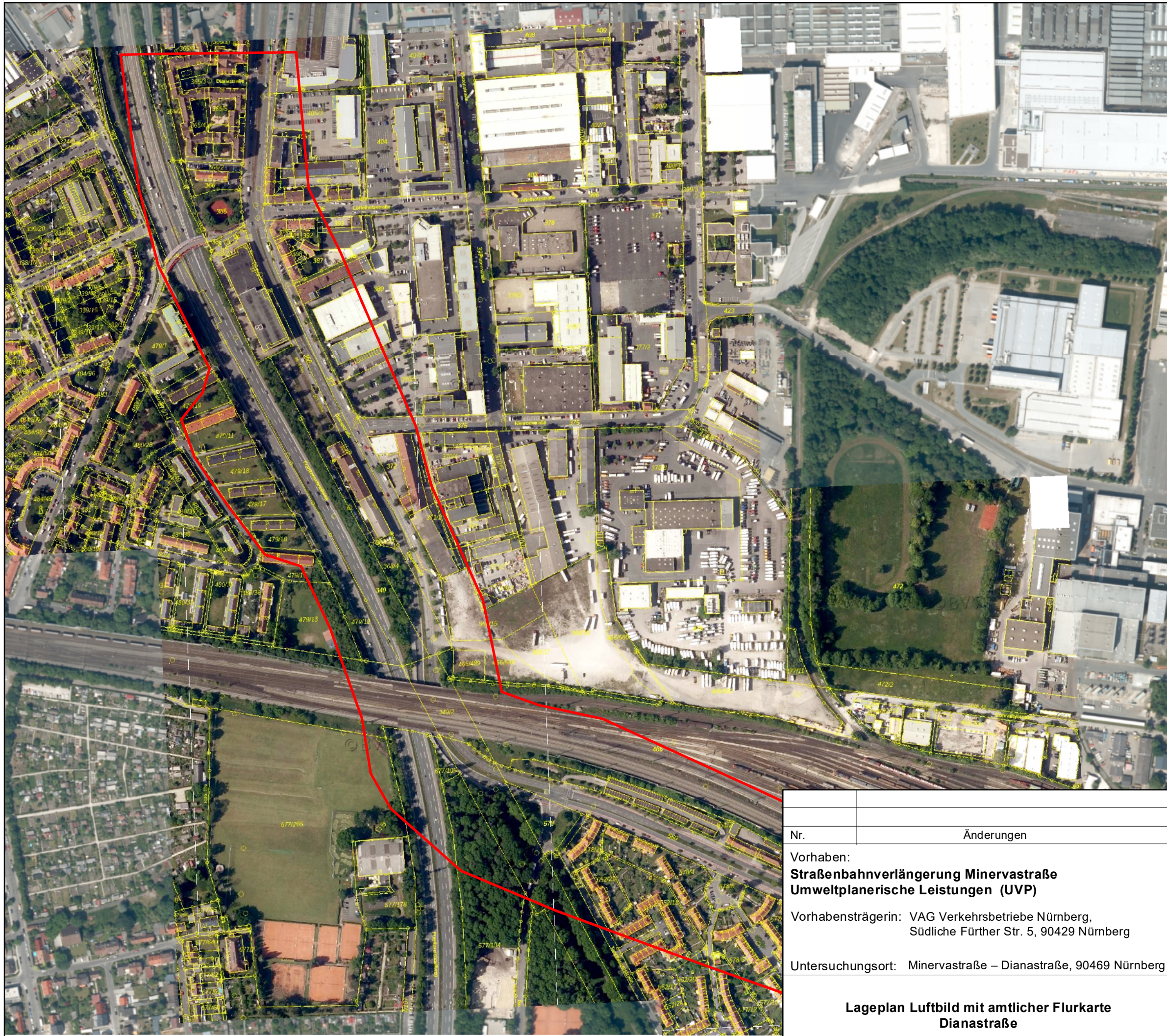

**Legende**

 Umgriff Schutzgut Mensch



Kartengrundlage / Geobasisdaten:  
Bayerische Vermessungsverwaltung  
(www.geodaten.bayern.de)

| Nr.  | Änderungen | geänd. am  | Bearbeiter | gepr. am     | Projektleiter |
|--|------------|------------|------------|--------------|---------------|
| Vorhaben:<br><b>Straßenbahnverlängerung Minervastraße<br/>Umweltplanerische Leistungen (UVP)</b> |            | Anlage:    | 1.2        | Maßstab:     | 1:4.000       |
| Vorhabensträgerin: VAG Verkehrsbetriebe Nürnberg,<br>Südliche Fürther Str. 5, 90429 Nürnberg     |            | Datum      | Name       | Unterschrift |               |
| Untersuchungsort: Minervastraße – Dianastraße, 90469 Nürnberg                                    |            | entwickelt | 25.01.2024 | F. Köller    |               |
|  |            | gezeichnet | 25.01.2024 | H. Vasegh    |               |
|  |            | geprüft    | 25.01.2024 | F. Köller    |               |

**Lageplan Luftbild mit amtlicher Flurkarte  
Dianastraße**

**R & H Umwelt GmbH**  
Zentrale  
Schnorrstraße 5a  
90471 Nürnberg  
Telefon 0911 86 88-10  
info@rh-umwelt.de



P:\21A0714\_VAG\_Minervastrasse\_UVP\GIS\PROJEKTE\Lageplan\_UVP.mxd

