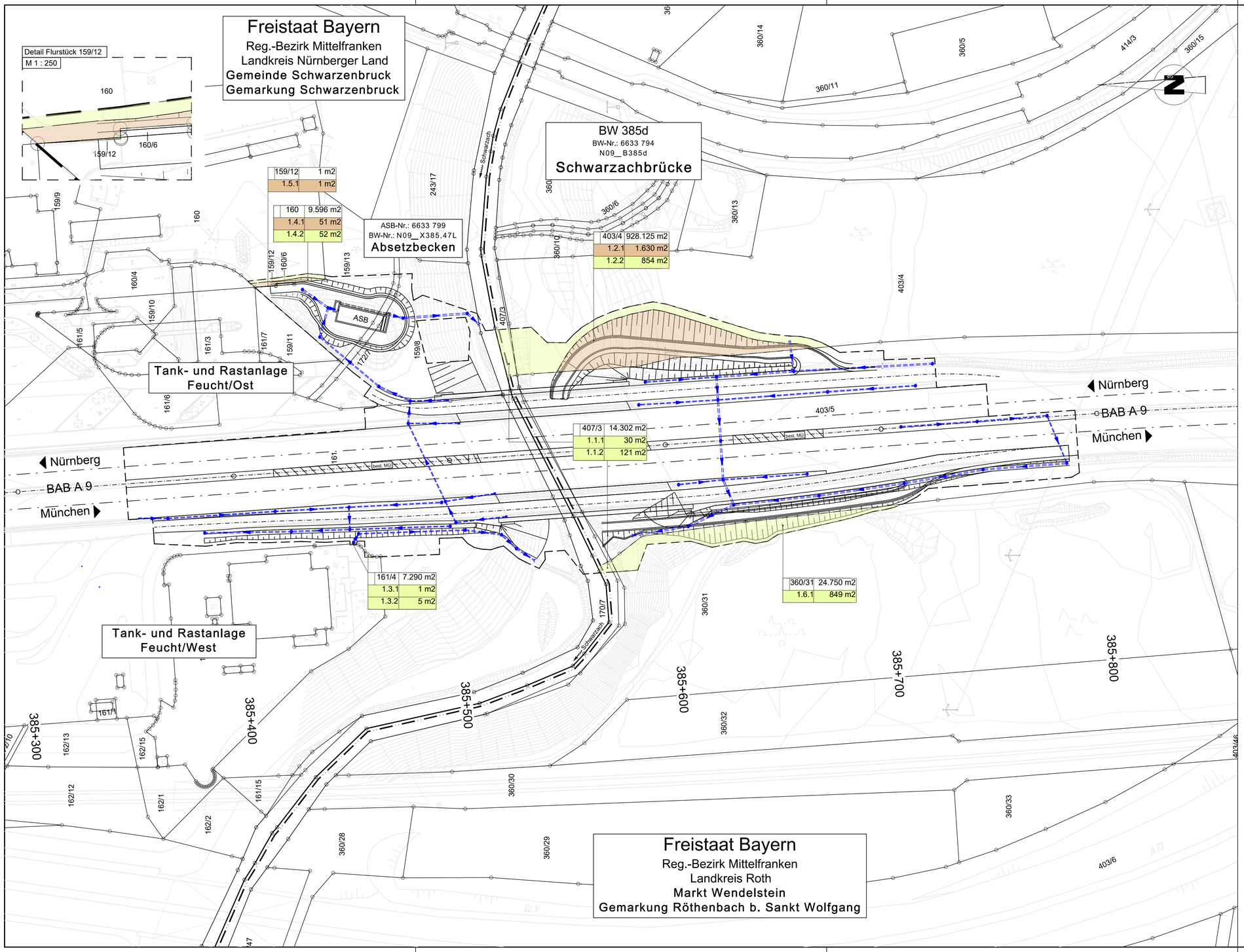

159/12	1 m2
1.5.1	1 m2

160	9.596 m2
1.4.1	51 m2
1.4.2	52 m2

403/4	928.125 m2
1.2.1	1.630 m2
1.2.2	854 m2

407/3	14.302 m2
1.1.1	30 m2
1.1.2	121 m2

161/4	7.290 m2
1.3.1	1 m2
1.3.2	5 m2

360/31	24.750 m2
1.6.1	849 m2

ZEICHENERKLÄRUNG

Grunderwerb

- zu erwerbende Fläche
- vorübergehend in Anspruch zu nehmende Fläche
- dauernd zu belastende Fläche
- geplanter Gebäudeabbruch
- Gebäude bereits abgebrochen
- 3 | 14/2 | 4.248 m 2 — Flur / Flurstück / Größe des Flurstückes
- 2.34.1 | 345 m 2 — lfd. Nr. im Grunderwerbsverzeichnis / Größe der Tei lfläche
  2 Nr. des Grunderwerbsplanes
  34 lfd. Nr. des betroffenen Flurstückes
  1 Teilfläche eines Flurstückes
- Zusammengehörigkeitspfeil
- Gemarkungsgrenze
- Flurgrenze
- Flurstücksgrenze außerhalb / innerhalb des Baufeldes
- 116/12 — Flurstücksnummer
- Entwässerungsleitung
- Baufeldgrenze

Entwurfsbearbeitung:

Schüßler-Plan
Ingenieurgesellschaft mbH
Am Tullnaupark 8
90402 Nürnberg
Tel. 0911 / 982220-10

Projekt-Nr.: 13364

	Datum	Zeichen
bearbeitet:	01 / 2020	Bin
gezeichnet:	01 / 2020	Scm
geprüft:	01 / 2020	Oph

Autobahndirektion Nordbayern

Flaschenhofstraße 55
90402 Nürnberg

Tel.: 0911/4621-01, Fax: 0911/4621-456, E-Mail: poststelle@abdnb.bayern.de

bearbeitet:	Gz: 4233	01 / 2020	Sitzmann
gezeichnet:	Gz: -		
geprüft:	Gz: 423	01 / 2020	Wagner
	Gz: -		

PSP Nr.: B02S.ABAD0041.00

Projekt: Schwarzachbrücke / N09_B385d / BW-Nr. 6633794

Dateipfad

Nr.	Art der Änderung	Datum	Zeichen

FESTSTELLUNGSENTWURF

Straßenbauverwaltung Freistaat Bayern

Autobahndirektion Nordbayern

Straße / Abschn.-Nr. / Station: A 9 / 680 / 4,626

PROJIS-Nr.: -

Unterlage / Blatt-Nr.: 10.1 / 1

Grunderwerbsplan
Brückenbereich

Maßstab: 1 : 1 000

BAB A 9 Nürnberg - München
AK Nürnberg-Ost - AD Nürnberg/Feucht
Erneuerung der Schwarzachbrücke BW 385d
von Bau-km 385+350 bis Bau-km 385+790

aufgestellt:
Autobahndirektion Nordbayern

Stadelmeier, Baudirektor
Nürnberg, den 31.01.2020