

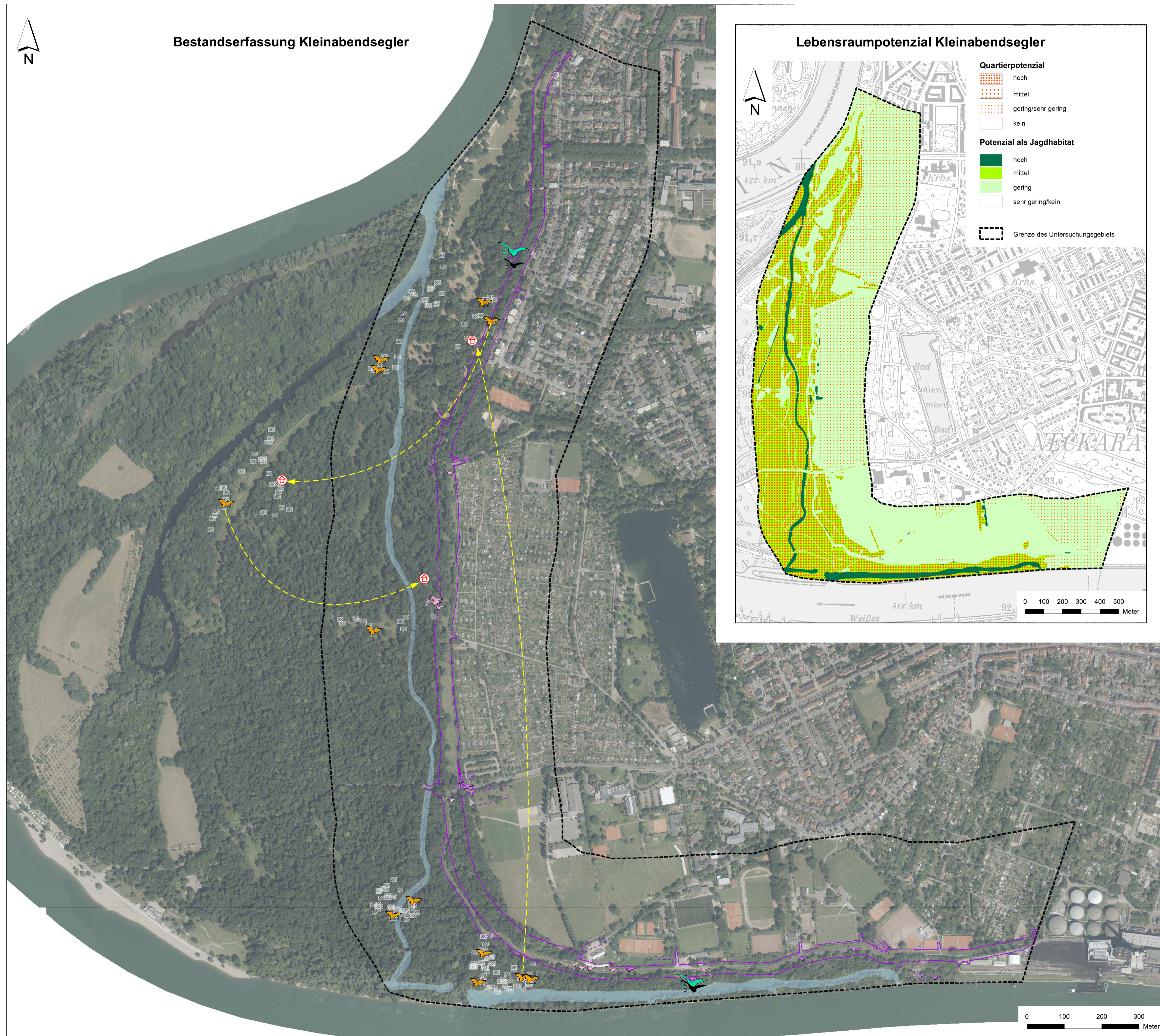

Bestandserfassung Kleinabendsegler

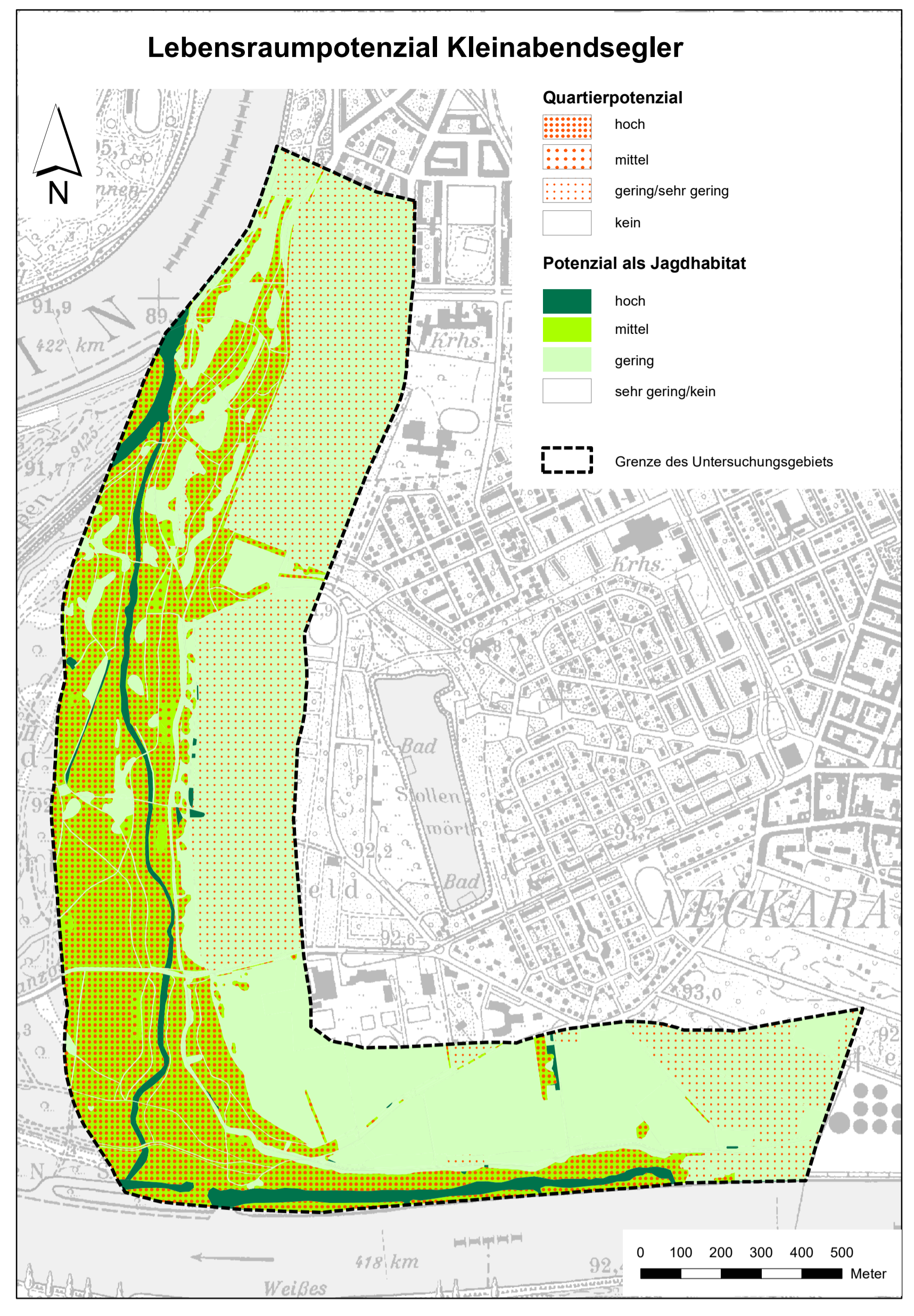

Lebensraumpotenzial Kleinabendsegler



Bestand und Bewertung des Kleinabendseglers (Nyctalus leisleri)

- Bestandserfassung**
- gefangener Kleinabendsegler
 - Quartier des Kleinabendseglers
 - Standort ohne Fang der Art
 - Quartierzugehörigkeit des gefangenen Tieres
- Akustiknachweise**
- Stationäre Erfassung**
- bis zu 20 Rufsequenzen des Kleinabendseglers
 - 10 bis 50 Rufsequenzen der Rufgruppe "Nycmi"
 - 107 Rufsequenzen der Rufgruppe "Nycmi"
- Transectbegehungen**
- Detektornachweis des Kleinabendseglers
 - Detektornachweis der Rufgruppe "Nycmi"
 - Detektornachweis der Rufgruppe "Nyctaloid"

*Rufgruppe "Nycmi": mittlerer Nyctaloid beinhaltet die Arten Breitflügel-Fliege, Zweifarbfledermaus und Kleinabendsegler
 **Rufgruppe "Nyctaloid" beinhaltet die Arten Breitflügel-Fliege, Zweifarbfledermaus, Kleinabendsegler und Großer Abendsegler

- Sonstige Bestandteile**
- Gewässer
- Vorhabenbestandteile**
- dauerhaft
 - temporär
 - Untersuchungsgebiet

Geobasisdaten:
 © Landesamt für Geoinformation und Landentwicklung Baden-Württemberg (www.lgl-bw.de)

Regierungspräsidium Karlsruhe
 Abteilung 5, Referat 53.1

Rheinhochwasserdamm RHW XXXIX
 Planfeststellungsverfahren mit Umweltverträglichkeitsprüfung (UVP)

spezielle artenschutzrechtliche Prüfung (saP)
Bestand und Bewertung des Kleinabendseglers

| | | | | | | | |
|--|------------|----------------------------|------------|------------|------------|-----------------|----------------|
| PLANNHALT | | GEZ. | ENTW. | GEPR. | 1:10.000 | Höhenstatus 160 | |
| NAME | SB | SB | AN | AN | 1:5.000 | DHNN 1992 | |
| DATUM | 26.01.2022 | 26.01.2022 | 26.01.2022 | 26.01.2022 | Multiscale | Höhensystem | PLANNUNGSSTAND |
| Regierungspräsidium Karlsruhe | | Karlsruhe, den 25.02.2022 | | | | | |
| Abteilung 5, Ref. 53.1 | | Unterschrift | | | | | |
| FREIGEGERBEN | | UNTERSCHRIFT | | | | | |
| ALLE RECHTE DIESER ZEICHNUNG UNTERLIEGEN DEM URHEBERSCHUTZ GEMÄSS DIN 34 | | | | | | | |
| OBJEKTPLANER: | | Heidelberg, den 25.02.2022 | | | | | |
| Römerstraße 56 | | | | | | | |
| 69115 Heidelberg | | Weibel & Ness | | | | | |
| Tel.: (0 62 21) 1 38 30-0 | | UNTERSCHRIFT | | | | | |
| E-Mail: heidelberg@weibel-ness.de | | | | | | | |
| 3702_saP_Karte_2_6_Bestand_Bewertung_Nei.mxd | | Anlage 4.2.8/Karte 2.6 | | Projekt | | 3702 | 1 |