

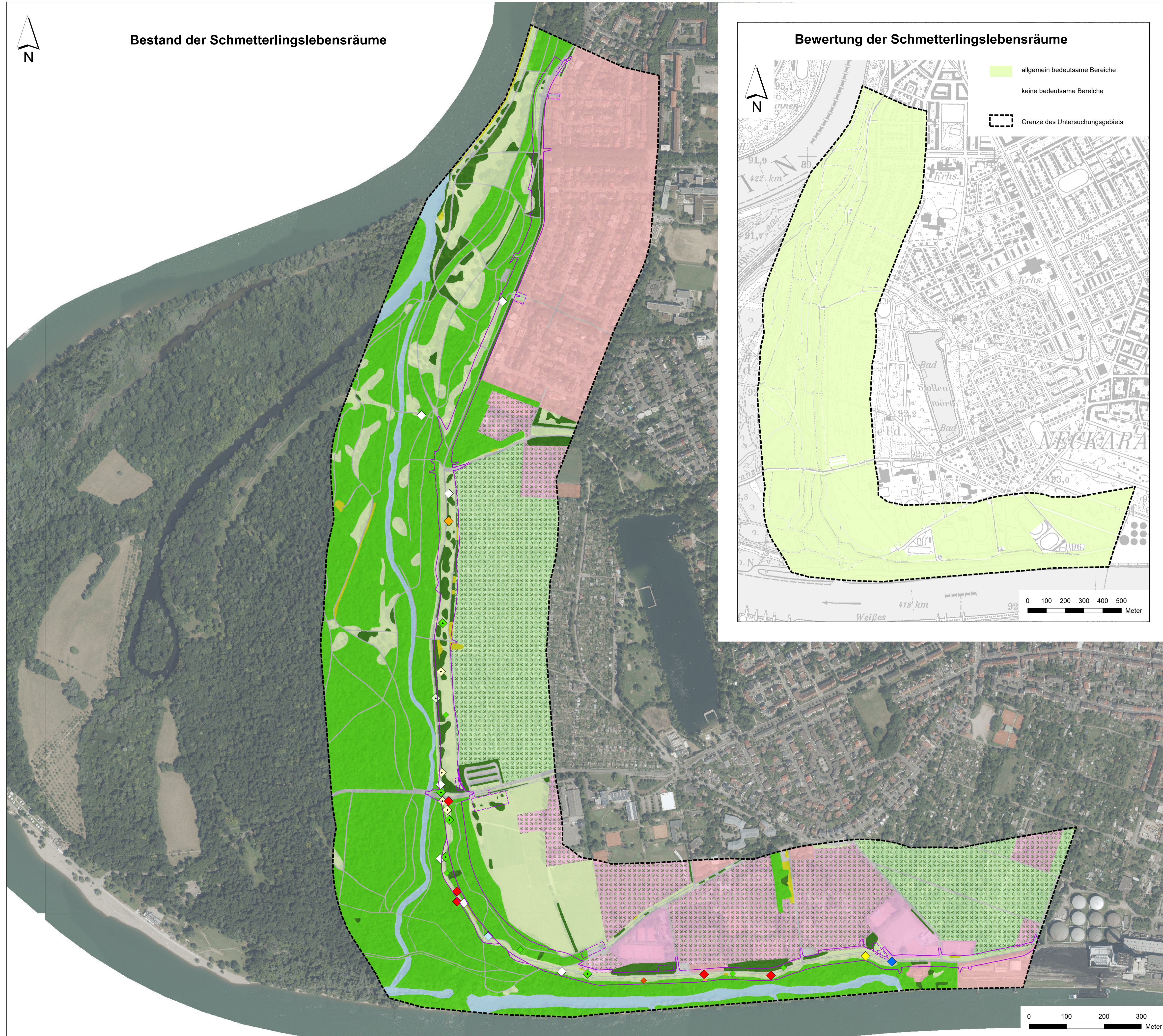

# Bestand der Schmetterlingslebensräume

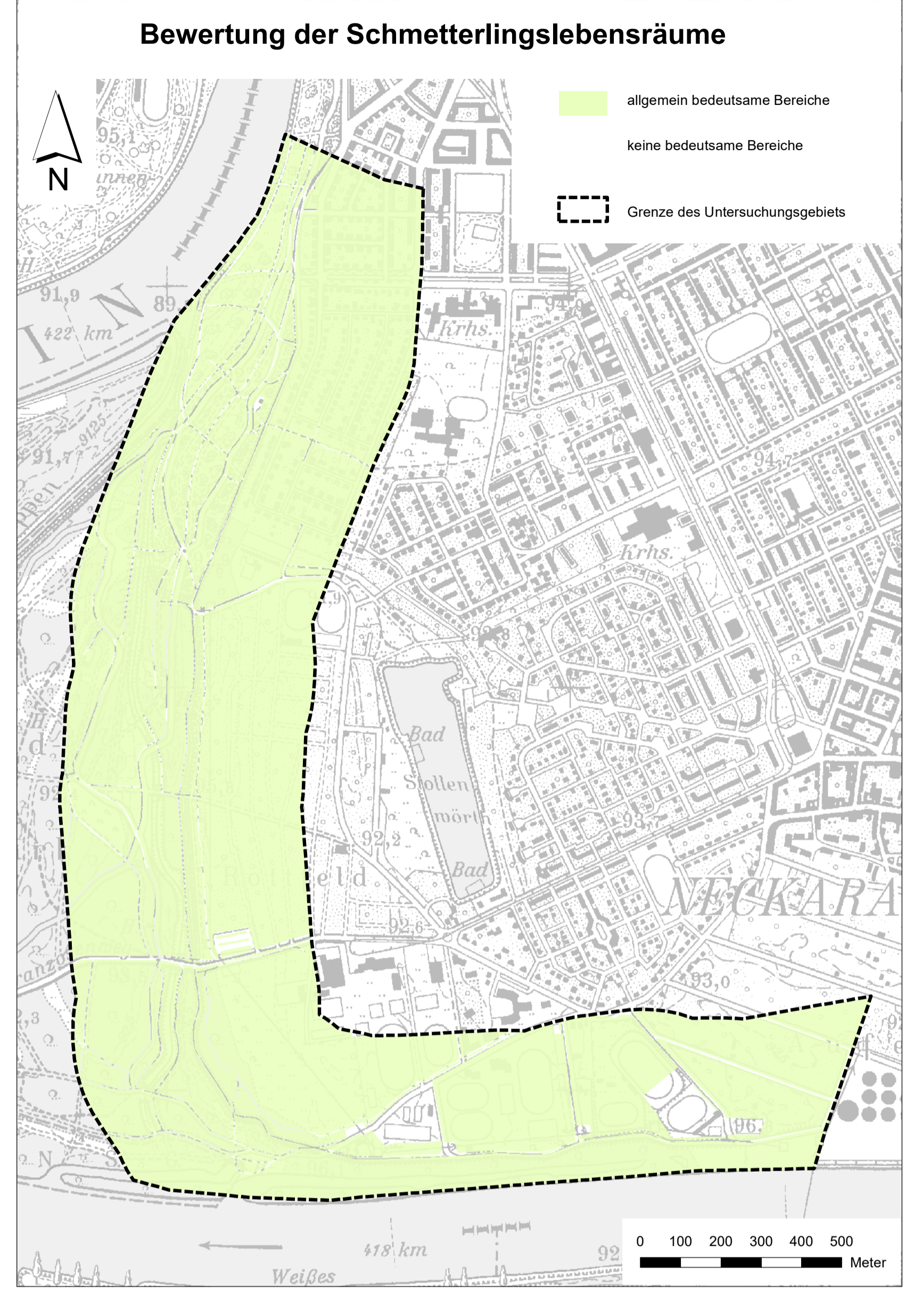

# Bewertung der Schmetterlingslebensräume



## Bestand der Schmetterlingslebensräume

### Allgemein bedeutsame Bereiche

- Gewässer
- Wald
- Gehölze und Gebüsche
- Kleingärten
- Wirtschafts-, Fettwiesen /-weiden
- Saum- und Ruderalvegetation
- Freizeitanlagen mit Grünland und Gehölzen
- Siedlungs- und Industriegebiete

### Keine bedeutsame Bedeutung

- Sportanlagen
- Straßen

### Bestand der Schmetterlinge

Deutscher Name	Wissenschaftlicher Name
<span style="color: red;">◆</span> Admiral	<i>Vanessa atalanta</i>
<span style="color: orange;">◆</span> Ampferspanner	<i>Timandra comae</i>
<span style="color: yellow;">◆</span> C-Falter	<i>Polygonia c-album</i>
<span style="color: lightgreen;">◆</span> Großer Kohl-Weißling	<i>Pieris brassicae</i>
<span style="color: green;">◆</span> Großes Ochsenauge	<i>Maniola jurtina</i>
<span style="color: lightblue;">◆</span> Hauhechel-Bläuling	<i>Polyommatus icarus</i>
<span style="color: blue;">◆</span> Kaisermantel	<i>Argynnis paphia</i>
<span style="color: darkblue;">◆</span> Kleiner Fuchs	<i>Nymphalis urticae</i>
<span style="color: purple;">◆</span> Kleiner Kohl-Weißling	<i>Pieris rapae</i>
<span style="color: yellow;">◆</span> Raps-Weißling	<i>Pieris napi</i>
<span style="color: white;">◆</span> Waldbrettspiel	<i>Pararge aegeria</i>

### Vorhabenbestandteile

- dauerhaft
- temporär
- Untersuchungsgebiet

Geobasisdaten:  
© Landesamt für Geoinformation und Landentwicklung Baden-Württemberg (www.lgl-bw.de)

**Regierungspräsidium Karlsruhe**  
Abteilung 5, Referat 53.1

REGIERUNGSPRÄSIDIUM KARLSRUHE  
AUFTRAGSGEBER

**Rheinhochwasserdamm RHW XXXIX**  
Planfeststellungsverfahren mit Umweltverträglichkeitsprüfung (UVP)

REGIERUNGSPRÄSIDIUM KARLSRUHE  
PROJEKT

## Umweltverträglichkeitsprüfung (UVP) Schmetterlinge Bestand und Bewertung

PLANNHALT	GEZ. ENTW. GEPR. 1 : 5.000	Höhenstatus 160 DHHN 1992	
NAME	DD GH AN	Maßstab	
DATUM	27.01.2022 27.01.2022 27.01.2022	Karlsruhe, den 25.02.2022	
FREIGEGEREN	REGIERUNGSPRÄSIDIUM KARLSRUHE Abteilung 5, Ref. 53.1	Unterschrift:	
ALLE RECHTE DIESER ZEICHNUNG UNTERLIEGEN DEM URHEBERSCHUTZ GEMÄSS DIN 34			
OBJEKTPLANNER:	Heidelberg, den 25.02.2022		
Römerstraße 56 69115 Heidelberg Tel.: (0 62 21) 1 38 30-0 E-Mail: heidelberg@weibel-ness.de			
3702_UVP_Karte_7_Schmetterlinge_Bestand_Bewertung.mxd Plangröße: 0,60 m²	3702	3702	1