

Legende

Landschaftspflegerische Maßnahmen

- Ansaat von Ruderal Vegetation
- Ansaat von Wiesenflächen
- Entseelung von nicht mehr benötigten Flächen
- Entwicklung von Kräutern und Stauden auf den Mulden
- Pflanzung von Gehölzen
- Vegetationsschutz während der Bauzeit (Gehölzschutz nach RAS LP 4 und DIN 18920)
- Reptilienschutzzaun

Planung

- Bahnkörper (offenes Schottergleis)
- Gebäude
- Gehweg
- Radverkehrsfläche
- Rasengitterstein
- Vollversiegelte Fläche

Allgemein

- Flurstücke
- Untersuchungsgebiet

Maßnahmen-Nr. **1.02_A** **Bo**

Bezug zur fortlaufenden Konfliktnummer

Entseelung von nicht mehr benötigten Flächen

Erläuterung der Maßnahme
 Erläuterung Maßnahmen-Nr.
 V Vermeidungsmaßnahme
 A Ausgleichsmaßnahme

Biotoptypen am Haltepunkt

- Fließgewässer**
- 12.30, Naturmaher Flussabschnitt
- Morphologische Sonderformen anthropogenen Ursprungs**
- 23.50, Verfügte Mauer oder Treppe
- Saumvegetation, Dominanzbestände, Hochstauden- und**
- 35.44, Hochstaudenflur
 - 35.62, Ausdauernde Ruderalvegetation trockenwarmer Standorte
- Feldgehölze und Feldhecken**
- 41.10, Feldgehölz
 - 41.22, Feldhecke mittlerer Standorte
- Bruch-, Sumpf- und Auwälder**
- 52.40, Weichholz-Auwald
- Biotoptypen der Siedlungs- und Infrastrukturfächen**
- 60.21, Völlig versiegelte Straße oder Platz
 - 60.22, Gepflasterte Straße oder Platz
 - 60.24, unbefestigter Platz
 - 60.25, Grasweg
 - 60.30, Gleisbereich
 - 60.50, Kleine Grünfläche
 - Gewerbegebiet

Sonderfläche

- IX.6, Campingplatz

Schutzgebiete Internationaler und nationaler Bedeutung

- FFH-Gebiet
- Naturschutzgebiet (NSG)

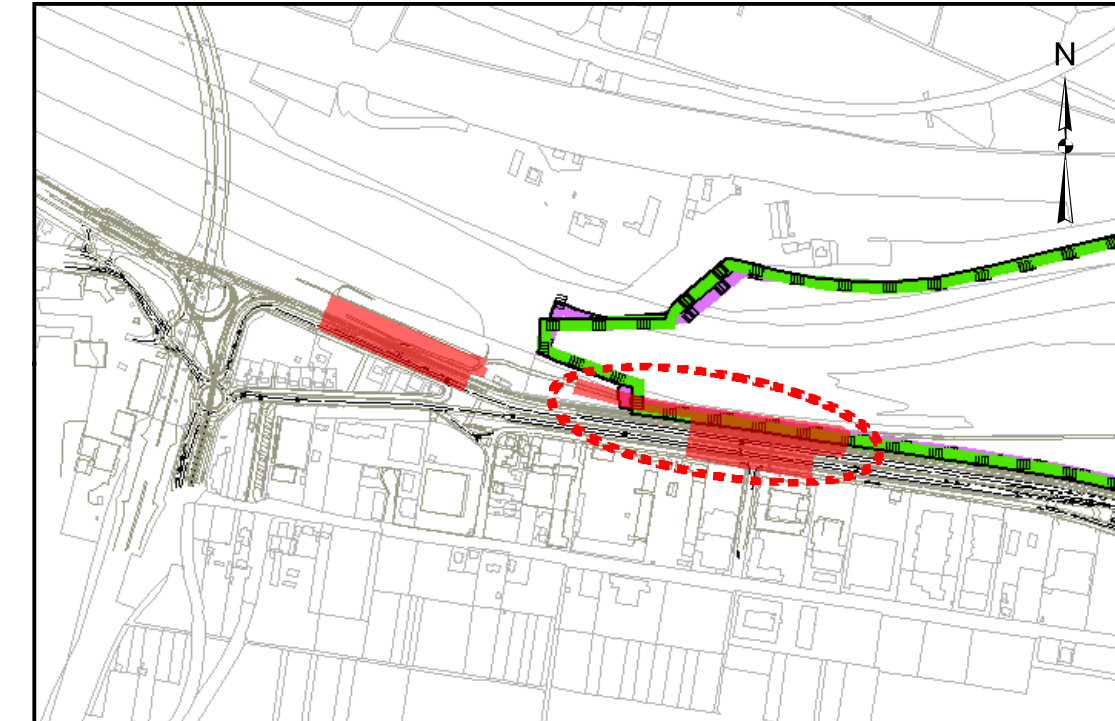

MV Mannheim
Verkehr GmbH

Möhlstraße 27
68165 Mannheim
Tel. 0621/465-0

Anlage:
Blätter: 1 Blatt: 1/2

rnv

Mannheim, den

Möhlstraße 27
68165 Mannheim
Tel. 0621/465-0

Plan-Nr.:

bearb.	Datum	Name
gepr.		

gearbeitet im Auftrag der Rhein-Neckar-Verkehr GmbH

MODUS CONSULT

Niederlassung Speyer
Landauer Straße 56, 67346 Speyer
Tel. 0721 / 86009-0, Fax 0721 / 86009-011

bearb.	Datum	Name
gepr.	03.2023	KM,AL
	03.2023	AL
	03.2023	AIH

Speyer, den

Maßstab:
1:500

Größe:

Stand:

Stadtbahn Mannheim
Barrierefreier Ausbau des Haltepunktes Duale Hochschule

Maßnahmenplan

1.02_A	Bo
Entsiegelung von nicht mehr benötigten Flächen	

2.01_A	B1, B2
Pflanzung von Gehölzen	

2.02_A	B1, B2
Ansaat von Wiesenflächen	

3.03_V	B3
Vegetationsschutz während der Bauzeit, (Einzelbaumschutz nicht dargestellt, sollten Vorort in ÜBB festgelegt werden)	

3.04_V	B3
Errichten eines Reptilienschutzzauns	

3.05_V	B3
Vergrämung der Reptilien aus dem Baufeld (nicht dargestellt)	

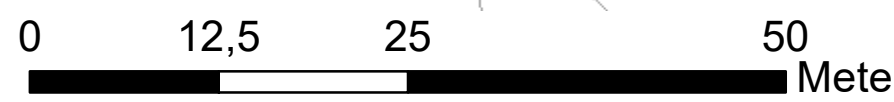
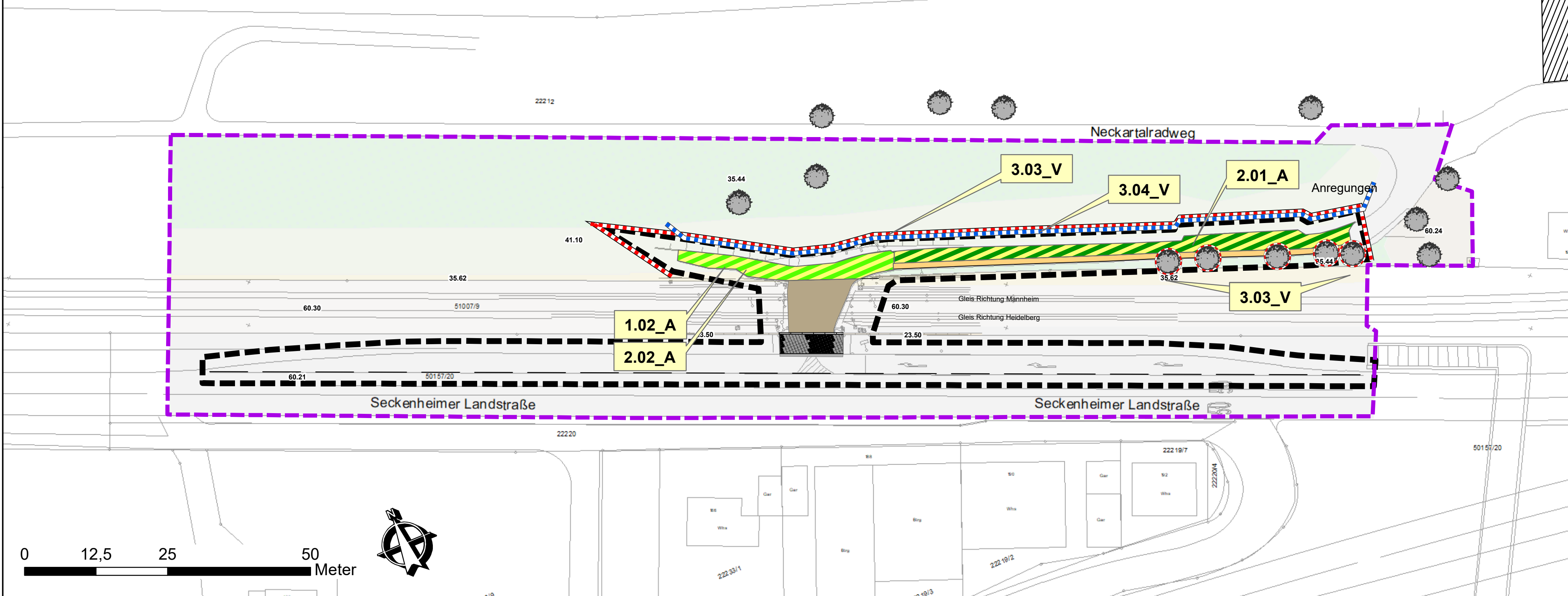

Legende

Landschaftspflegerische Maßnahmen

- Entsiegelung von nicht mehr benötigten Flächen
- Ansaat von Wiesenflächen
- Pflanzung von Gehölzen
- Vegetationsschutz während der Bauzeit
- Reptilienschutzzaun

Planung

- Bahnkörper (offenes Schottergleis)
- Sonstige geschlossene Verkehrsflächen
- Gehweg
- Vollversiegelte Fläche

Allgemein

- Flurstücke
- Untersuchungsgebiet

Maßnahmentyp
Maßnahmen-Nr.
Bezug zur fortlaufenden Konfliktnummer

1.02_A	Bo
Entsiegelung von nicht mehr benötigten Flächen	

Erläuterung der Maßnahme
Erläuterung Maßnahmentyp
V Vermeidungsmaßnahme
A Ausgleichsmaßnahme

Biotoptypen an der Feudenheimer Fähre

- Morphologische Sonderformen anthropogenen Ursprungs**
- 23.50, Verfügte Mauer oder Treppe
- Saumvegetation, Dominanzbestände, Hochstauden- und**
- 35.44, Hochstaudenflur
 - 35.62, Ausdauernde Ruderalvegetation trockenwarmer Standorte
- Feldgehölze und Feldhecken**
- 41.10, Feldgehölz
- Biotoptypen der Siedlungs- und Infrastrukturflächen**
- 60.21, Völlig versiegelte Straße oder Platz
 - 60.24, unbefestigter Platz
 - 60.30, Gleisbereich

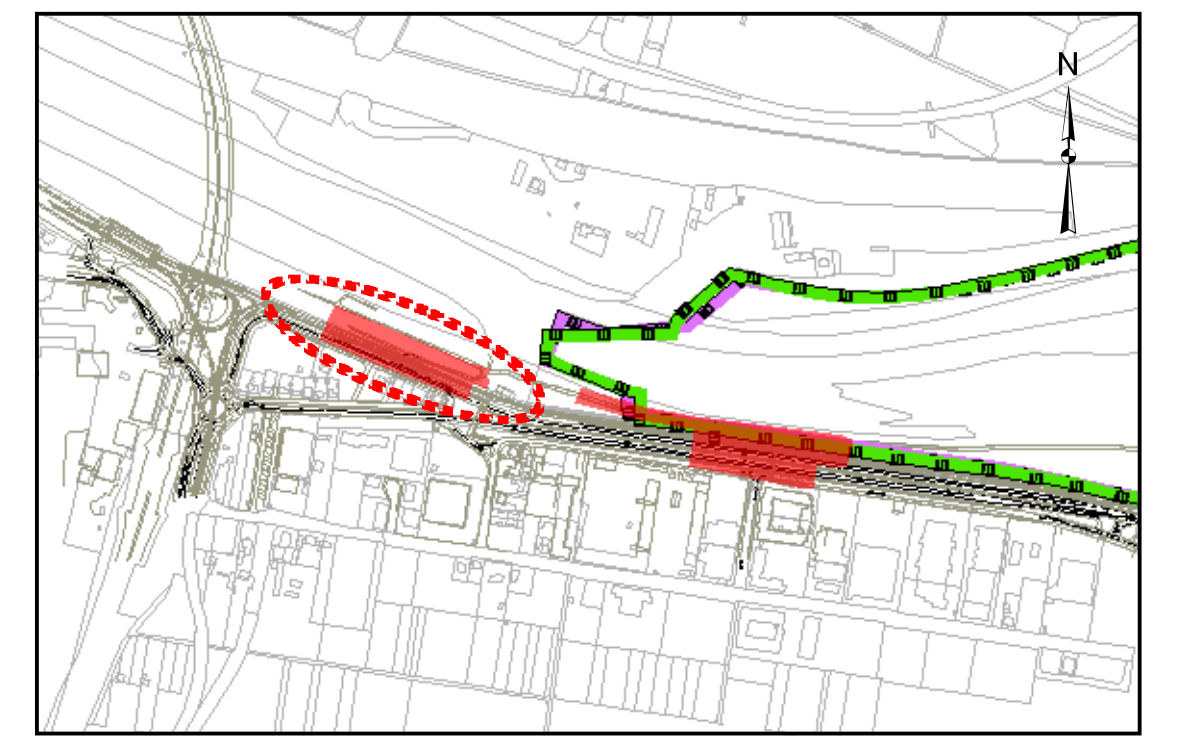

 MV Mannheim Verkehr GmbH Möhlnstraße 27 68165 Mannheim Tel. 0621/465-0	Möhlnstraße 27 68165 Mannheim Tel. 0621/465-0	Anlage: Blätter: 2 Blatt: 2/2												
		Plan-Nr.:												
 Mannheim, den	Möhlnstraße 27 68165 Mannheim Tel. 0621/465-0	<table border="1"> <thead> <tr> <th></th> <th>Datum</th> <th>Name</th> </tr> </thead> <tbody> <tr> <td>bearb.</td> <td></td> <td></td> </tr> <tr> <td>gepr.</td> <td></td> <td></td> </tr> </tbody> </table>		Datum	Name	bearb.			gepr.					
			Datum	Name										
		bearb.												
		gepr.												
Bearbeitet im Auftrag der Rhein-Neckar-Verkehr GmbH Niederlassung Speyer Landauer Straße 56, 67346 Speyer Tel. 0721 / 86009-0, Fax 0721 / 86009-011 Speyer, den	Möhlnstraße 27 68165 Mannheim Tel. 0621/465-0	<table border="1"> <thead> <tr> <th></th> <th>Datum</th> <th>Name</th> </tr> </thead> <tbody> <tr> <td>bearb.</td> <td>03.2023</td> <td>KM,AL</td> </tr> <tr> <td>gez.</td> <td>03.2023</td> <td>AL</td> </tr> <tr> <td>gepr.</td> <td>03.2023</td> <td>AIH</td> </tr> </tbody> </table>		Datum	Name	bearb.	03.2023	KM,AL	gez.	03.2023	AL	gepr.	03.2023	AIH
			Datum	Name										
		bearb.	03.2023	KM,AL										
gez.	03.2023	AL												
gepr.	03.2023	AIH												
Maßstab: 1:500	Größe:	Stadtbahn Mannheim Barrierefreier Ausbau des Haltepunktes Duale Hochschule Maßnahmenplan												
Stand:														