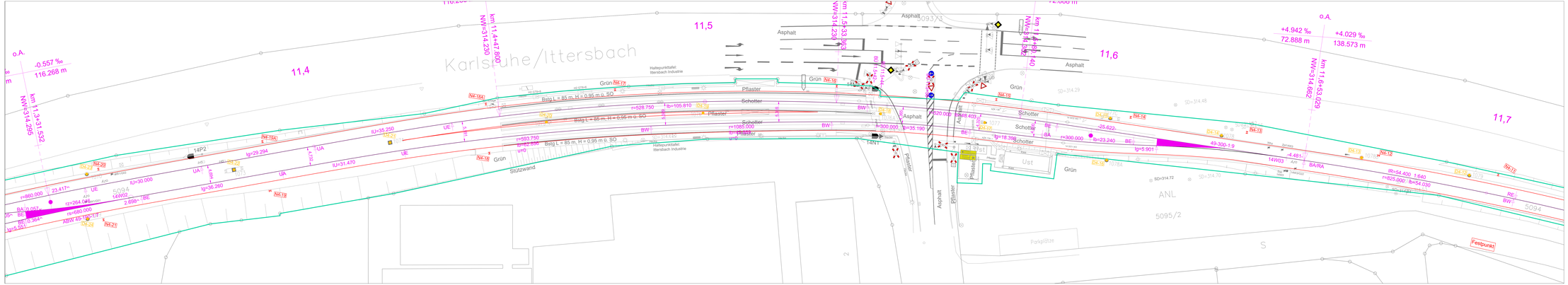

Legende

- neue Maste
- Mastdemontage
- NE-30 Mast Bezeichnung

Name	Datum	Änderung

Antrag auf Feststellung zur Durchführung einer Umweltverträglichkeitsprüfung nach § 5(1) UVPG

	Name	Datum
IPF-	A.Meier	30.01.25
geprüft	R. Schreiner	30.01.25
A2-PL		
A2-FA		
A2-H		
A2-KB		
EBL		

Albtal-Verkehrs-Gesellschaft mbH
Karlsruher Straße 2 76530 Baden-Baden
Telefon 07 21 / 91 07-0
Telefax 07 21 / 91 07-50 09

Strecke: Albtalbahn Busenbach - Ittersbach	Streckenn. AVG: 9421	
Bf Spielberg - Bf Ittersbach Industrie	DB/VGI Streckenn.-Nr.: 9421	
Maßnahme: Erneuerung der Fahrleitungsanlage	A2-PL-Projekt-Nr.: VA-A25GEA	
Darstellung: Lageplan Fahrleitung	Maßstab: 1:250	Anlage: 8