

Straßenbauverwaltung Baden-Württemberg Regierungspräsidium Stuttgart

L 1100 / von NK 6921020 bis NK 6921029 / Station: 2+632 bis 0+478

L 1100
Ortsumfahrung Ilsfeld

PSP-Element: V.2111.L1100.N12.117.05:

FESTSTELLUNGSENTWURF

Unterlage 10

Grunderwerb

10.1 Grunderwerbspläne (Blatt 1-9)

10.2 Grunderwerbsverzeichnis mit Erläuterungen

19.11.2021

Anschluss an Grunderwerbsplan 10.1 Blatt 7

Landkreis Heilbronn
Gemeinde Ilsfeld
Gemarkung Ilsfeld

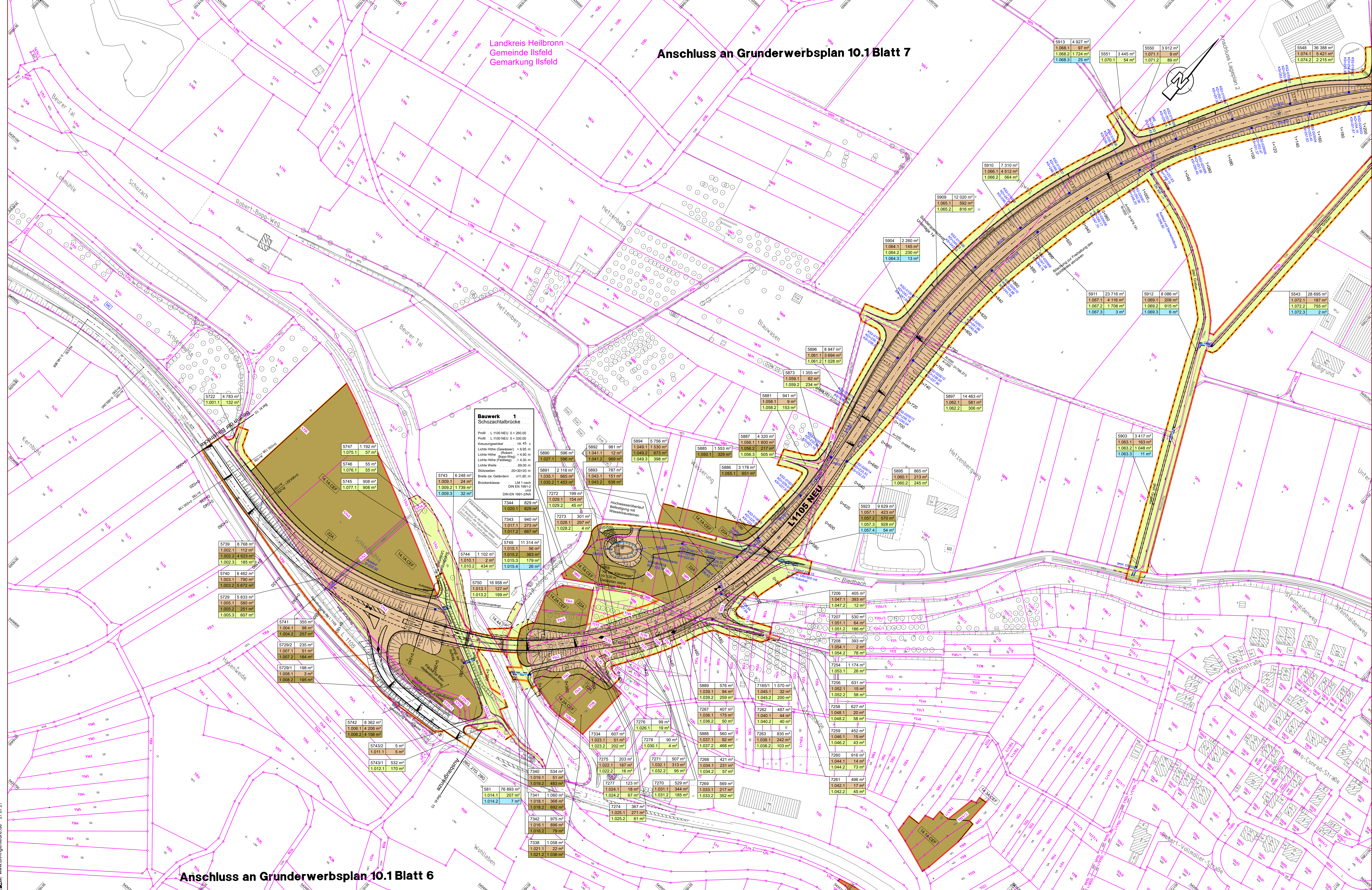

Anschluss an Grunderwerbsplan 10.1 Blatt 6

Zeichenerklärung

Grunderwerb

- für den Straßenbau / Nebenanlagen und Nebenbetriebe zu erwerbende Fläche
- für landschaftspflegerische Maßnahmen zu erwerbende Fläche (z.B. Maßnahmen der Anlage Stadt- u. Umweltpflege Grün, Nürnberg)
- vorübergehend in Anspruch zu nehmende Fläche
- beurteilt zu bestehende Fläche
- großer Gebäudeabruch
- Gebäude bereits abgebrochen

Flur / Flurstück / Größe des Flurstückes

Fl. / Nr. im Grunderwerbverzeichnis / Größe der Teilfläche
2. Nr. des Grunderwerbplans
34. Nr. des bestellten Flurstücks
1. Teilfläche eines Flurstücks

Sozial / Einzelfläche (eingezeichnet)

- Zusammengehörigkeitsgebiet
- Flurstücksgrenze
- Gemarkungsgrenze
- Flurstücknummer
- Flurstücknummer
- Schutzzone vor und während der Bauzeit (z.B. Maßnahmen der Anlage Stadt- u. Umweltpflege Grün, Nürnberg)

Entwässerung

GEFÄHRT

- Regenwasserleitung DN 300 mit Angabe von Richtung, Länge und Größe
- Kontrollschacht DN mit Anschlußleitung
- Strassenbau mit Anschlußleitung
- Prüfschacht
- Abfallschacht
- Rohrleitung mit Böschungsdick

1	2	3	4	5	6	7	8	9
---	---	---	---	---	---	---	---	---

	gezeichnet	13.08.2021	WJpku
	geprüft	13.08.2021	tka
	freigegeben	13.08.2021	vmo
	Autor: Thibaut Heider / Ulrike Schwaninger / Dr. rer. oec. Christiane W. Müller		

	bearbeitet		
	Regierungspräsidium Stuttgart		

Nr.	Art der Änderung	Datum	Name
1	Gesamtzahl der Pläne von 8 auf 9 angepasst	19.11.2021	Knecht RPS

	von Netzknoten	nach Netzknoten	Station
Anfangsstation	6 9 2 1 0 2 0	6 9 2 1 0 2 8	2 6 3 2
Endstation	6 9 2 1 0 5 7	6 9 2 1 0 2 9	0 4 7 8

| Lage-system: | GK | UTM | Stand-Kataster: | 02 / 2019 |
| Höhen-system: | NN | NNN | Bestands-entmessung: | 1999 - 2005 |

FESTSTELLUNGSENTWURF

Straßenbauverwaltung Baden - Württemberg	Unterlage	10.1	
Stabs:	L 1100	Blatt-Nr.	1
Nächster Ort:	Ilsfeld	Grunderwerbsplan L1100	0+000 bis 1+100
PROJIS-Nr.:		Maßstab:	14.1A CEF, 14.2A CEF
PSP-Element:	V.2111.L1100.N12.117.05	Maßstab:	1:1000

L 1100
Ortsumfahrung Ilsfeld
Bau-km 0+000 bis 4+063

Aufgestellt:
Abt. 4 Mobilität, Verkehr, Straßen
Ref. 44 Straßenplanung
Stuttgart, den 19.11.2021
gez. Knecht

Landkreis Heilbronn
Gemeinde Ilsfeld
Gemarkung Ilsfeld

Anschluss an Grunderwerbsplan 10.1 Blatt 8

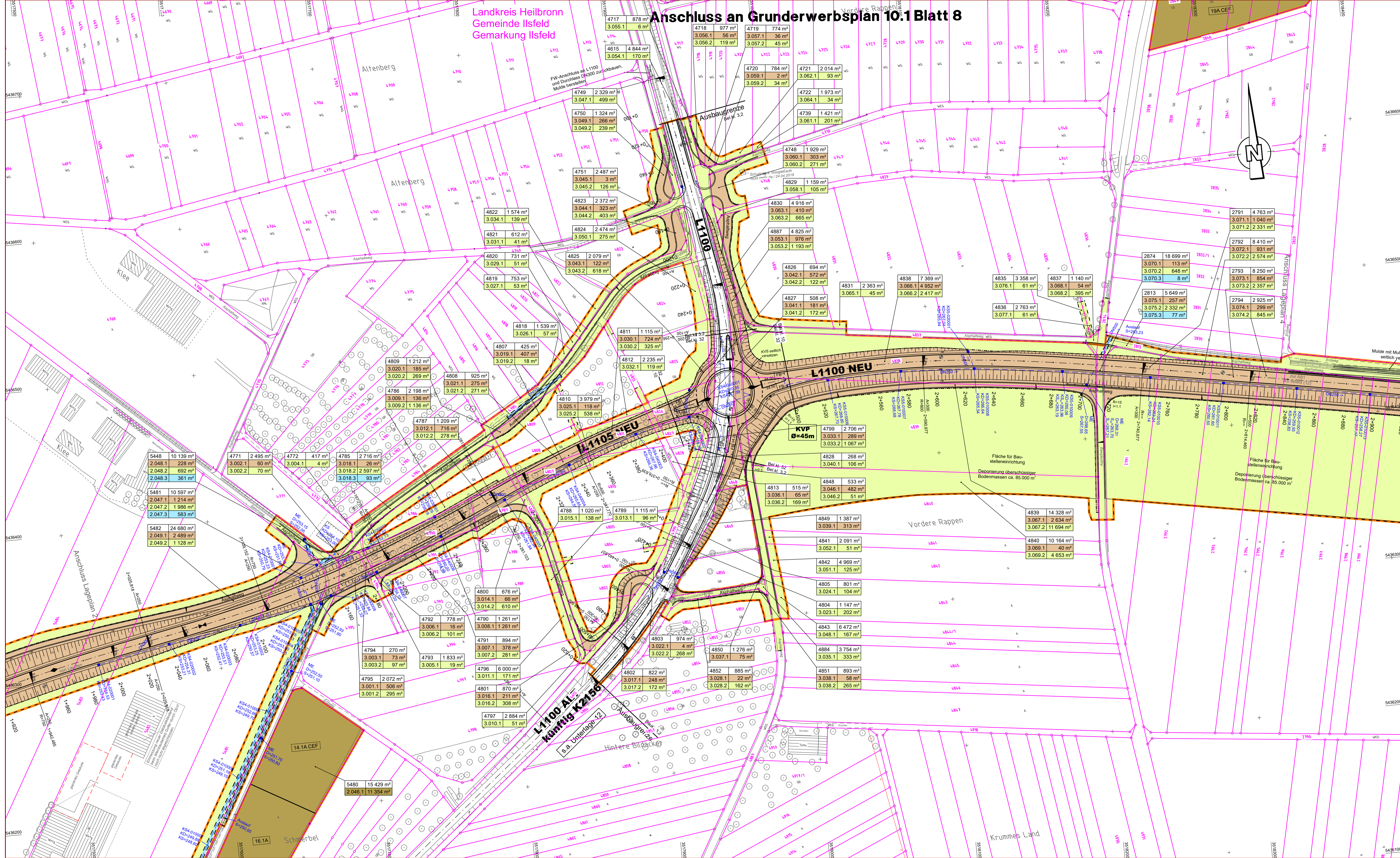

Zeichenerklärung

Grunderwerb

- für den Straßenbau / Nebenanlagen und Nebenbetriebe zu erwerbende Fläche
- für landschaftspflegerische Maßnahmen zu erwerbende Fläche (s.a. Maßnahmensplan der Anwa-Stadt- u. Umweltschutz GmbH, Nürnberg)
- vorübergehend in Anspruch zu nehmende Fläche
- dauernd zu belastende Fläche
- geplanter Gebäudeabruch
- Gebäude bereits abgebrochen

Flur / Flurstück / Größe des Flurstückes

Fl. / Flurstück / Größe des Flurstückes
 3 14 / 2 4 248 m²
 2 34 / 1 345 m²

Entwässerung

GEPLANT

- 50.0m 1.5% DN 300 Regenwasserleitung DN 300 mit Angabe von Fließrichtung, Länge und Gefälle
- Kontrollschacht Drain mit Drainageleitung
- Straßenschloß mit Anschlußleitung
- Prüfschacht
- Abfallschacht
- Rohrdurchlass mit Böschungsbüschel

1	2	3	4	5	6	7	8	9
---	---	---	---	---	---	---	---	---

BIT INGENIEURE BIT Ingenieure AG Rathausstr. 1 74639 Ilsfeld Tel: +49 7141 2241-0 Fax: +49 7141 2241-35 www.bit-ingenieure.de	gezeichnet 13.08.2021 tk/pku	Datum 13.08.2021	Name tk
<i>Ma. Ullrich</i>	freigegeben 13.08.2021 vmo		

 Strassenbauverwaltung Baden - Württemberg Regierungspräsidium Stuttgart	bearbeitet	Datum	Name
---	-------------------	--------------	-------------

Nr.	Art der Änderung	Datum	Name
1	Gesamtzahl der Pläne von 8 auf 9 angepasst	19.11.2021	Knecht RPS

Anfangsstation	von Netzknoten	nach Netzknoten	Station
Endstation	6 9 2 1 1 0 2 0	6 9 2 1 1 0 2 8	2 6 3 2
	6 9 2 1 1 0 5 7	6 9 2 1 1 0 2 9	0 4 7 8

Lagesystem: GK <input checked="" type="checkbox"/> UTM <input type="checkbox"/>	Stand Kataster: 02 / 2019
Höhensystem: NN <input checked="" type="checkbox"/> NHN <input type="checkbox"/>	Bestandsvermessung: 1999 - 2005

FESTSTELLUNGSENTWURF

Straßenbauverwaltung Baden - Württemberg	Unterlage 10.1
Straße: L 1100	Blatt-Nr. 3
Nächster Ort: Ilsfeld	Grunderwerbsplan L1100
PROJIS-Nr.:	2+000 bis 2+830
PSP-Element: V.2111.L1100.N12.117.05	Maßnahme 14.1A CEF, 16.1A
	Maßstab: 1:1000

L 1100	
Ortsumfahrung Ilsfeld	
Bau-km +0+00 bis 4+063	
Aufgestellt:	
Abt. 4 Mobilität, Verkehr, Straßen	
Ref. 44 Straßenplanung	
Stuttgart, den 19.11.2021	gez. Knecht

BIT INGENIEURE AG
Standort: Ilsfeld
www.bit-ingenieure.de
27.07.21

Anschluss an Grunderwerbsplan 10.1 Blatt 8

Landkreis Heilbronn
Gemeinde Ilsfeld
Gemarkung Ilsfeld

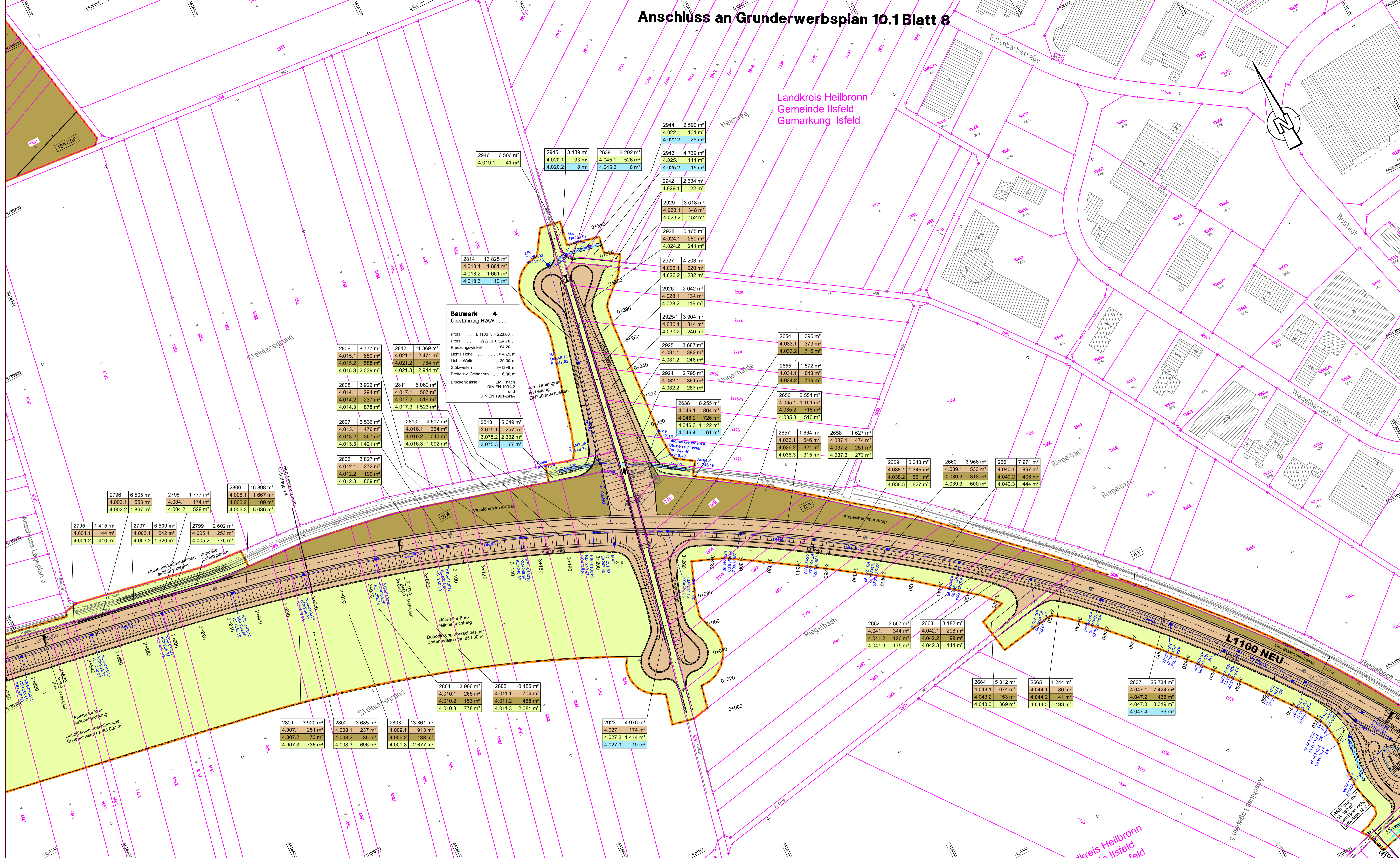

Bauwerk 4
Überführung HWW

Profi: L 1100 3 + 228.60
Profi: HWW 0 + 124.70
Kreuzungswinkel: 84.20
Lichte Höhe: > 4.75 m
Lichte Weite: 29.00 m
Stützweiten: 9 + 12.48 m
Breite zw. Geländem.: 6.00 m
Brückenklasse: LM 1 nach DIN EN 1991-2 und DIN EN 1991-2/A1

Vorh. Drainagen an Leitung DN250 anschließen

Zeichenerklärung

Grunderwerb

- für den Straßenbau / Nebenanlagen und Nebenbetriebe zu erwerbende Fläche
- für landschaftspflegerische Maßnahmen zu erwerbende Fläche (s.a. Maßnahmsplan der Anwa Stadt- u. Umweltingenieurbüro, Nürnberg)
- vorübergehend in Anspruch zu nehmende Fläche
- dauernd zu belastende Fläche
- geplanter Gebäudeabruch
- Gebäude bereits abgebrochen

Flur / Flurstück / Größe des Flurstückes
 3 | 14 | 2 | 4 | 248 m²
 2 | 34.1 | 345 m²

Id. Nr. im Grunderwerbsverzeichnis / Größe der Teilfläche
 2. Nr. des Grunderwerbsplans
 34. Nr. des betroffenen Flurstücks
 1. Teilfläche eines Flurstücks

Bauzeit / Eingrifffläche (orange hervorgehoben)
 Zusammengehörigkeitsfeld
 Flurstücksgrenze
 Gemarkungsgrenze
 Flurgrenze
 Flurstückskennmer
 Schutzlinien vor und während der Bauzeit (s.a. Maßnahmsplan der Anwa Stadt- u. Umweltingenieurbüro, Nürnberg)

Entwässerung

GEPLANT

50.0 m 1.5% DN 300
 Regenwasserleitung DN 300 mit Angabe von Fließrichtung, Länge und Gefälle
 Kontrollschacht Drain mit Drainageleitung
 Straßeneinlauf mit Anschlussleitung
 Prüfschacht
 Abfallschacht
 Rohrdurchlass mit Biechungsstück

1	2	3	4	5	6	7	8	9
---	---	---	---	---	---	---	---	---

BIT INGENIEURE BIT Ingenieure AG Röhl's Döring Heilbronn, Tel: +49 7141 2241-0 www.bit-ingenieure.de	gezeichnet 13.08.2021 tkj/pku	Datum 13.08.2021	Name tkj
freigegeben	13.08.2021	vmo	

Strassenbauverwaltung Baden - Württemberg Regierungspräsidium Stuttgart	bearbeitet	Datum	Name
---	------------	-------	------

Nr.	Art der Änderung	Datum	Name
1	Gesamtzahl der Pläne von 8 auf 9 angepasst	19.11.2021	Knecht RPS

von Netzknoten	nach Netzknoten	Station
Anfangsstation: 6 9 2 1 1 0 2 0	6 9 2 1 1 0 2 8	2 6 3 2
Endstation: 6 9 2 1 1 0 5 7	6 9 2 1 1 0 2 9	0 4 7 8

Lagesystem: GK UTM Stand Kataster: 02 / 2019
 Höhensystem: NN NHN Bestandsvermessung: 1999 - 2005

FESTSTELLUNGSENTWURF

Strassenbauverwaltung Baden - Württemberg	Unterlage	10.1
Straße: L 1100	Blatt-Nr.	4
Nächster Ort: Ilsfeld	Grunderwerbsplan L1100	
PROJIS-Nr.:	2+830 bis 3+700	
PSP-Element: V.2111.L1100.N12.117.05	Maßstab:	1:1000

L 1100 Ortsumfahrung Ilsfeld	
Bau-km 0+000 bis 4+063	
Aufgestellt:	
Abt. 4 Mobilität, Verkehr, Straßen Ref. 44 Straßengeplanung	
Stuttgart, den 19.11.2021	gez. Knecht

BIT INGENIEURE AG
Standort Ohningen
www.bit-ingenieure.de
27.07.21

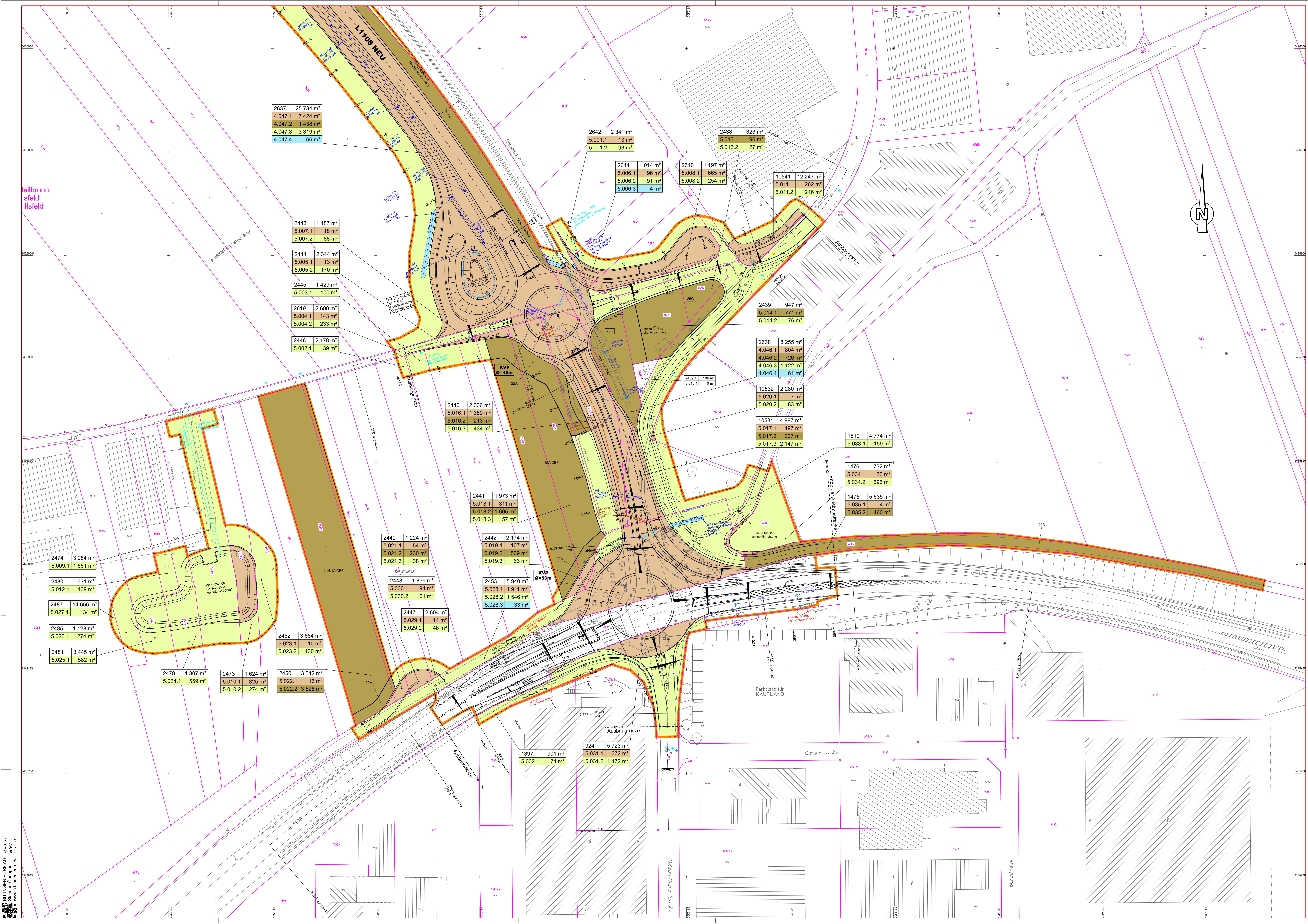

Zeichenerklärung

Grundwerte

- Gründerfläche
- Flur / Flurstück / Größe des Flurstückes
- Baufläche / Engfläche (je nach Grundbesitz)
- Zusammengefasstes Grundstück
- Flurstücksgrenze
- Gemarkungsgrenze
- Flurstücknummer
- Schranken vor und während der Bauzeit

Entwässerung

GESAMT

- Regenwasserleitung DN 200
- Inf. Kanäle von Fabrikation, Lärge und Galle
- Kanalanschluss-Dach-Inf. Kanalsanierung
- Stollenbau mit Kanalsanierung
- Prüfbohrloch
- Abwasserloch
- Rücklaufbau mit Strömungsschutz

1	2	3	4	5	6	7	8	9
---	---	---	---	---	---	---	---	---

BIT INGENIEURE AG		Datum	Name
gezeichnet		13.08.2021	Bitpku
geprüft		13.08.2021	tk
freigegeben		13.08.2021	vmo

Strassenbauverwaltung Baden - Württemberg		Datum	Name
Regierungspräsidium Stuttgart		bearbeitet	

Nr.	Art der Änderung	Datum	Name
1	Gesamtzahl der Pläne von 8 auf 9 angepasst	19.11.2021	Knecht RPS

von Netzstation		nach Netzstation	Station
6 9 2 1 1 0 1 2 9		6 9 2 1 1 0 1 2 8	2 6 3 1 2
Endstation		6 9 2 1 1 0 1 5 7	6 9 2 1 1 0 1 2 9
		6 9 2 1 1 0 1 2 9	0 1 4 7 8

Lage-system:	GK	UTM	Stand: Kalender:	02 / 2019
Höhen-system:	NN	NHN	Bestandsvermessung:	1999 - 2005

FESTSTELLUNGSENTWURF

Strassenbauverwaltung Baden - Württemberg
 Straße: L 1100
 Nächster Ort: Ilsfeld

Unterlage: 10.1
 Blatt-Nr.: 5
 Grundverbsp. L 1100
 3+700 bis 4+070
 Maßst. 14.1A CEF, 15A CEF
 Maßstab: 1:500

L 1100 Ortsumfahrung Ilsfeld
 Bau-km 0+000 bis 4+063

Aufgestellt:
 Abt. 4 Mobilität, Verkehr, Straßen
 Ref. 44 Strassenbauverwaltung
 Stuttgart, den 19.11.2021 gez. Knecht

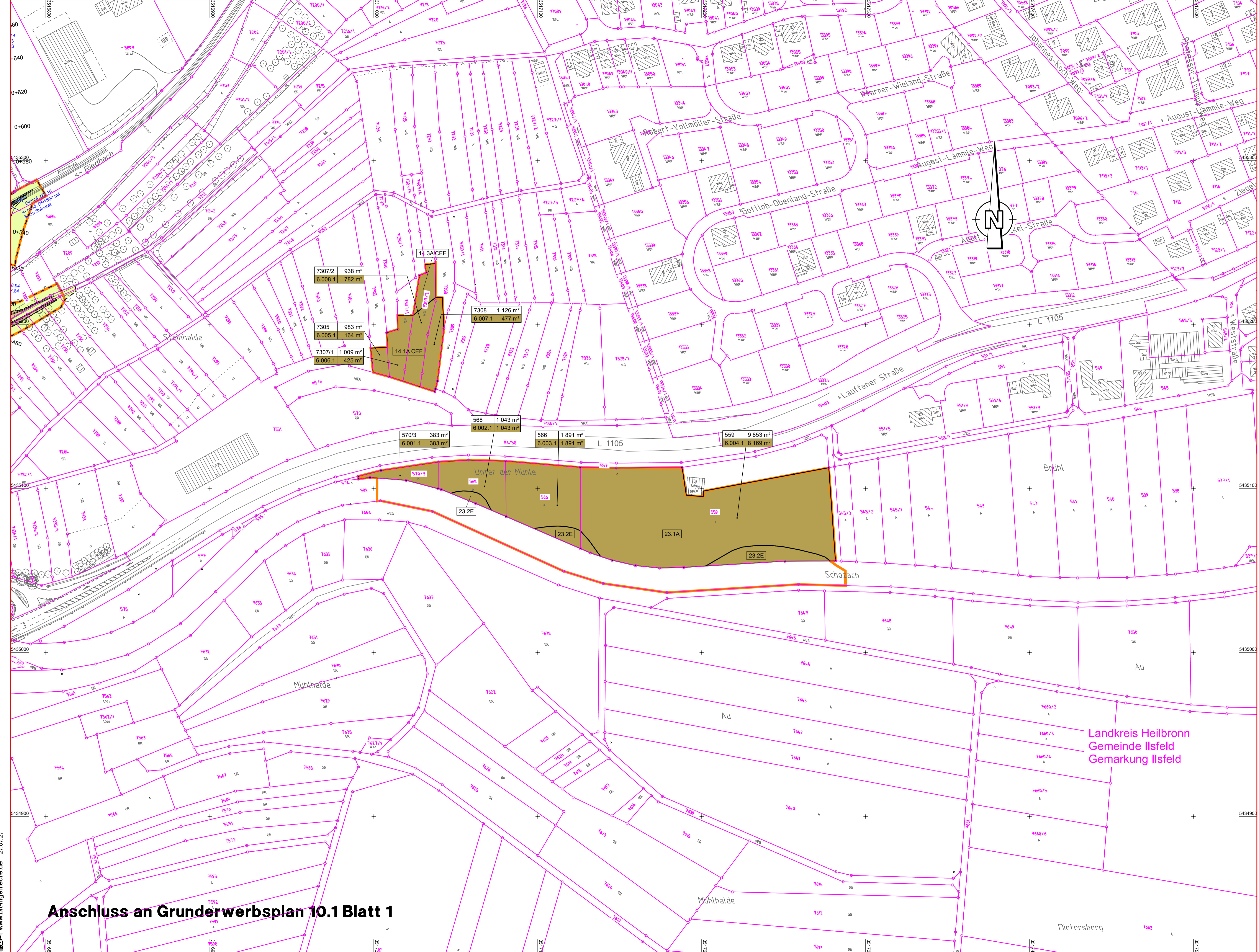

Zeichenerklärung

Grunderwerb

- für den Straßenbau / Nebenanlagen und Nebenbetriebe zu erwerbende Fläche
- für landschaftsplanerische Maßnahmen zu erwerbende Fläche (s.a. Maßnahmenplan der Anova Stadt- u. Umwelplanung GmbH, Nürnberg)
- vorübergehend in Anspruch zu nehmende Fläche
- dauernd zu belastende Fläche
- geplanter Gebäudeabruch
- Gebäude bereits abgebrochen

Flur / Flurstück / Größe des Flurstückes
 3 14 / 2 4 248 m²
 2.34.1 345 m²

Entwässerung

GEPLANT

- 50.0 m 1.5% DN 300 Regenwasserleitung DN 300 mit Angabe von Flächenrichtung, Länge und Gefälle
- Kontrollschacht Drain mit Drainageleitung
- Straßenschauf mit Anschlussleitung
- Prüfschacht
- Ablaufschacht
- Rohrdurchlass mit Böschungstück

1	2	3	4	5	6	7	8	9

BIT INGENIEURE BIT Ingenieure AG Altmühl 36 71613 Öhringen Telefon: +49 7141 9241-0 Telefax: +49 7141 9241-30 sohringen@bit-ingenieure.de www.bit-ingenieure.de	gezeichnet	Datum	Name
	geprüft	13.08.2021	tki/pku
	freigegeben	13.08.2021	vmo

 Strassenbauverwaltung Baden - Württemberg Regierungspräsidium Stuttgart	bearbeitet	Datum	Name

Nr.	Art der Änderung	Datum	Name
1	Gesamtzahl der Pläne von 8 auf 9 angepasst	19.11.2021	Knecht RPS

	von Netzknoten	nach Netzknoten	Station
Anfangsstation	6 9 2 1 1 0 2 0	6 9 2 1 1 0 2 8	2 6 3 2
Endstation	6 9 2 1 0 5 7	6 9 2 1 0 2 9	0 4 7 8

Lagesystem:	GK <input checked="" type="checkbox"/> UTM <input type="checkbox"/>	Stand Kataster:	02 / 2019
Höhensystem:	NN <input checked="" type="checkbox"/> NHN <input type="checkbox"/>	Bestandsvermessung:	1999 - 2005

FESTSTELLUNGSENTWURF

Strassenbauverwaltung Baden - Württemberg	Unterlage	10.1
Straße: L 1100	Blatt-Nr.	6
Nächster Ort: Ilsfeld	Grunderwerbsplan LBP-Maßnahmen	14.1A CEF, 14.3A CEF, 23.1A, 23.2E
PROJIS-Nr.:	Maßstab:	1:1000
PSP- Element: V.2111.L1100.N12.117.05		

L 1100
Ortsumfahrung Ilsfeld

Bau-km 0+000 bis 4+063

Aufgestellt:
 Abt. 4 Mobilität, Verkehr, Straßen
 Ref. 44 Straßenplanung

Stuttgart, den 19.11.2021 **gez. Knecht**

BIT INGENIEURE AG
 Altmühl 36
 71613 Öhringen
 www.bit-ingenieure.de
 27.07.21

Anschluss an Grunderwerbsplan 10.1 Blatt 1

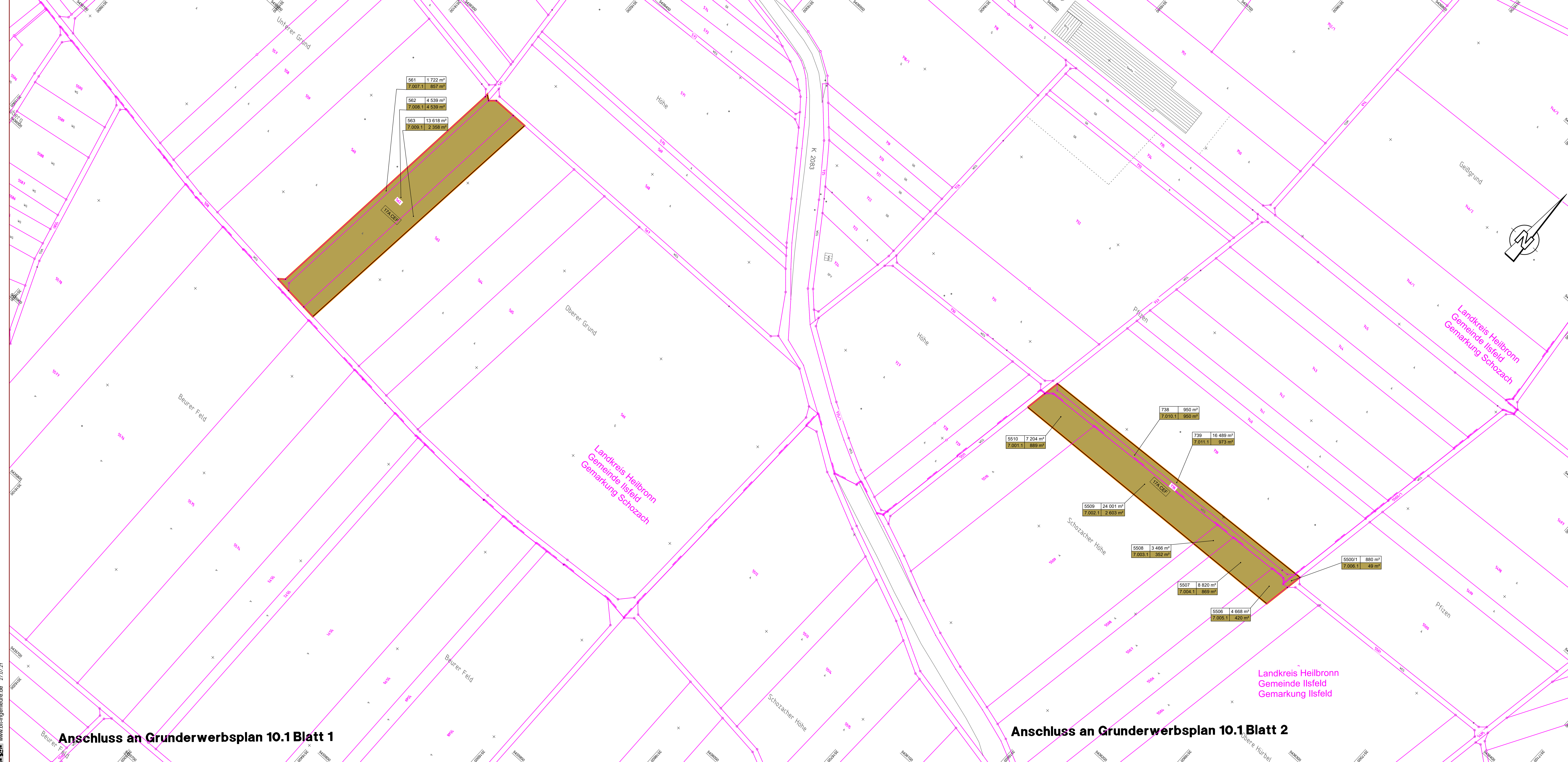

561	1 722 m ²
7.007.1	857 m ²
562	4 539 m ²
7.008.1	4 539 m ²
563	13 618 m ²
7.009.1	2 358 m ²

5510	7 204 m ²
7.001.1	889 m ²

738	950 m ²
7.010.1	950 m ²

739	16 489 m ²
7.011.1	973 m ²

5509	24 001 m ²
7.002.1	2 603 m ²

5508	3 466 m ²
7.003.1	352 m ²

5507	8 820 m ²
7.004.1	869 m ²

5500/1	880 m ²
7.006.1	49 m ²

5506	4 668 m ²
7.005.1	420 m ²

Zeichenerklärung

Grunderwerb

- für den Straßenbau / Nebenanlagen und Nebenbetriebe zu erwerbende Fläche
- für landschaftsplanerische Maßnahmen zu erwerbende Fläche (s.a. Maßnahmenplan der Anwa-Stadt- u. Umweltschutz GmbH, Nürnberg)
- vorübergehend in Anspruch zu nehmende Fläche
- dauernd zu belastende Fläche
- geplanter Gebäudeabruch
- Gebäude bereits abgebrochen

Flur / Flurstück / Größe des Flurstückes
 3 | 14 | 2 | 4 248 m²
 2 | 34.1 | 345 m²

Bauzeit / Eingriffstiefe (orange hervorgehoben)

Entwässerung

GEPLANT

- Regenwasserleitung DN 300 mit Angabe von Fließrichtung, Länge und Gefälle
- Kontrollschacht DN mit Drainageleitung
- Straßenschauf mit Anschlussleitung
- Prüfschacht
- Abwassertschacht
- Rohrdurchlass mit Böschungsbauwerk

1	2	3	4	5	6	7	8	9
---	---	---	---	---	---	---	---	---

BIT INGENIEURE	BIT Ingenieure AG Alteck 20 74153 Öhringen	Datum	Name
	Telefon: +49 7141 9311-0 Telefax: +49 7141 9311-10 www.bit-ingenieure.de	gezeichnet	13.08.2021 tkl/pku
	Karte: Heilbronn Heilbronn Vöhringen-Schwaningen Öhringen Drosselbrunn	geprüft	13.08.2021 lks
		freigegeben	13.08.2021 vmo

	Straßenbauverwaltung Baden - Württemberg Regierungspräsidium Stuttgart	Datum	Name
		bearbeitet	

Nr.	Art der Änderung	Datum	Name
1	Gesamtzahl der Pläne von 8 auf 9 angepasst	19.11.2021	Knecht RPS

von Netzknoten	nach Netzknoten	Station
6 9 2 1 0 2 0	6 9 2 1 0 2 8	2 6 3 2
Endstation	6 9 2 1 0 5 7	6 9 2 1 0 2 9
		0 4 7 8

Lagesystem:	GK <input checked="" type="checkbox"/>	UTM <input type="checkbox"/>	Stand Kataster:	02 / 2019
Höhensystem:	NN <input checked="" type="checkbox"/>	NHN <input type="checkbox"/>	Bestandsvermessung:	1999 - 2005

FESTSTELLUNGSENTWURF

Straßenbauverwaltung Baden - Württemberg	Unterlage	10.1
Straße: L 1100	Blatt-Nr.	7
Nächster Ort: Ilsfeld	Grunderwerbsplan LBP-	
PROJIS-Nr.:	Maßnahmen 17A CEF	
PSP-Element: V.2111.L1100.N12.117.05	Maßstab:	1:1000

L 1100	
Ortsumfahrung Ilsfeld	
Bau-km 0+000 bis 4+063	
Aufgestellt:	
Abt. 4 Mobilität, Verkehr, Straßen	
Ref. 44 Straßenplanung	
Stuttgart, den 19.11.2021	gez. Knecht

BIT INGENIEURE AG M = 1:1000
Standort Öhringen
www.bit-ingenieure.de 27.07.21

Anschluss an Grunderwerbsplan 10.1 Blatt 1

Anschluss an Grunderwerbsplan 10.1 Blatt 2

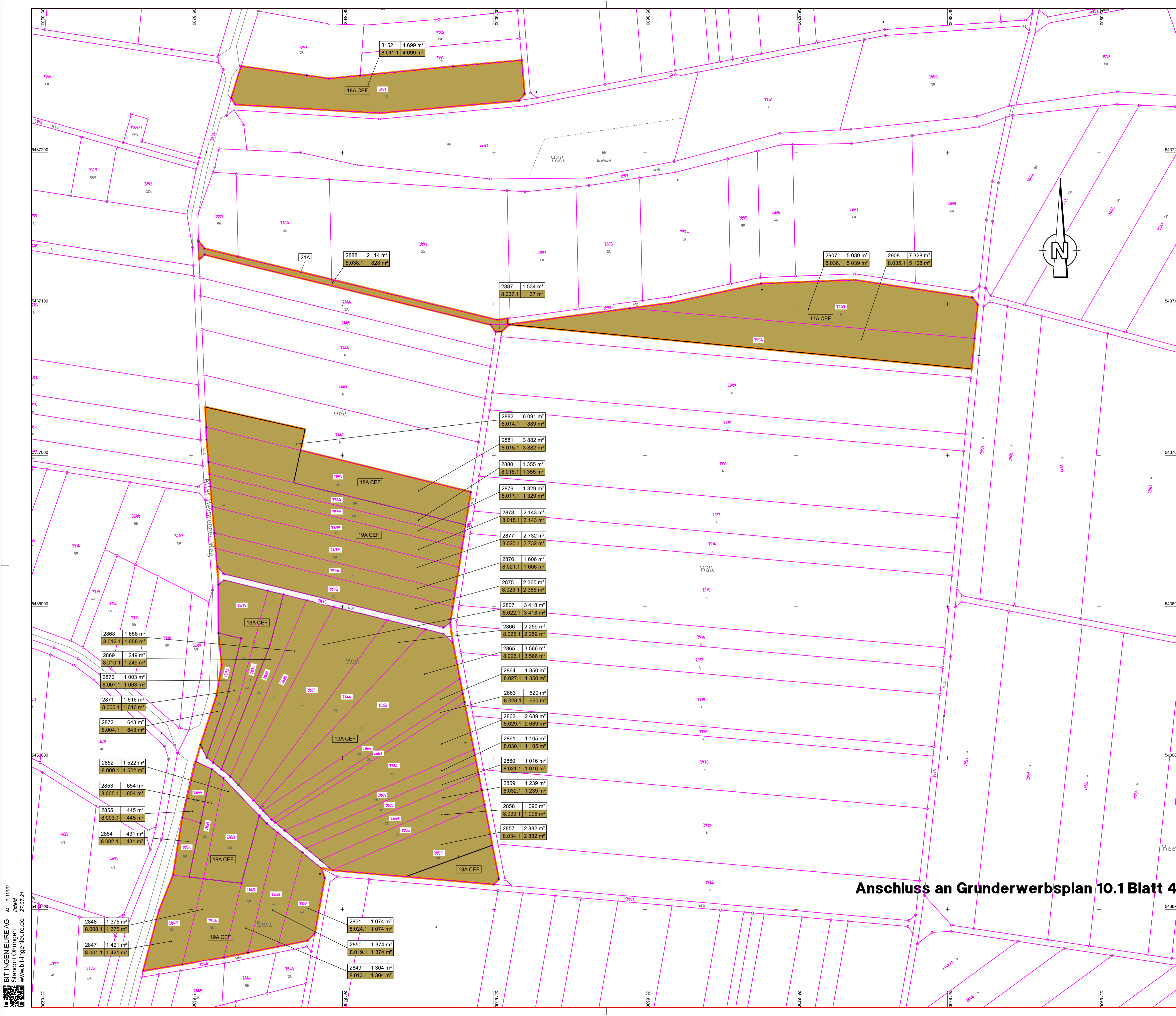

Zeichenerklärung

Grunderwerb

- für den Straßenbau / Nebenanlagen und Nebenbetriebe zu erwerbende Fläche
- für landschaftsplanerische Maßnahmen zu erwerbende Fläche (s.a. Maßnahmaplan der Anova Stadt- u. Umweltsplanung GmbH, Nürnberg)
- vorübergehend in Anspruch zu nehmende Fläche
- dauernd zu belastende Fläche
- geplanter Gebäudeabruch
- Gebäude bereits abgebrochen

Flur / Flurstück / Größe des Flurstücks
 3 | 14 | 2 | 4 248 m²
 2.34.1 | 345 m²

Flur / Flurstück / Größe des Flurstücks
 1. Teilfläche eines Flurstücks

Entwässerung

GEPLANT

- Regenwasserleitung DN 300 mit Angabe von Fließrichtung, Länge und Gefälle
- Kontrollschacht Drain mit Drainageleitung
- Straßenaufbau mit Anschlussleitung
- Prüfschacht
- Abflussschacht
- Rohrdurchlass mit Böschungsbauwerk

1	2	3	4	5	6	7	8	9
---	---	---	---	---	---	---	---	---

BIT INGENIEURE	BIT Ingenieure AG Alteckstr. 7 74613 Öttingen	Datum 13.08.2021	Name tkl/pku
		gezeichnet	
		geprüft	tkts
		freigegeben	vmo

	Strassenbauverwaltung Baden - Württemberg Regierungspräsidium Stuttgart	Datum	Name
		bearbeitet	

Nr.	Art der Änderung	Datum	Name
1	Gesamtzahl der Pläne von 8 auf 9 angepasst	19.11.2021	Knecht RPS

von Netzknoten	nach Netzknoten	Station
6 9 2 1 1 0 2 0	6 9 2 1 1 0 2 8	2 6 3 2
Endstation	6 9 2 1 1 0 5 7	6 9 2 1 1 0 2 9
		0 4 7 8

Legesystem:	GK <input checked="" type="checkbox"/> UTM <input type="checkbox"/>	Stand Kataster:	02 / 2019
Hohensystem:	NN <input checked="" type="checkbox"/> NHN <input type="checkbox"/>	Bestandsvermessung:	1999 - 2005

FESTSTELLUNGSENTWURF

Strassenbauverwaltung Baden - Württemberg	Unterlage	10.1
Straße: L 1100	Blatt-Nr.	8
Nächster Ort: Ilsfeld	Grunderwerbsplan LBP-	
	Maßnahmen 17A CEF,	
	18A CEF, 19A CEF	
PROJIS-Nr.:	Maßstab:	1:1000
PSP- Element:	V.2111.L1100.N12.117.05	







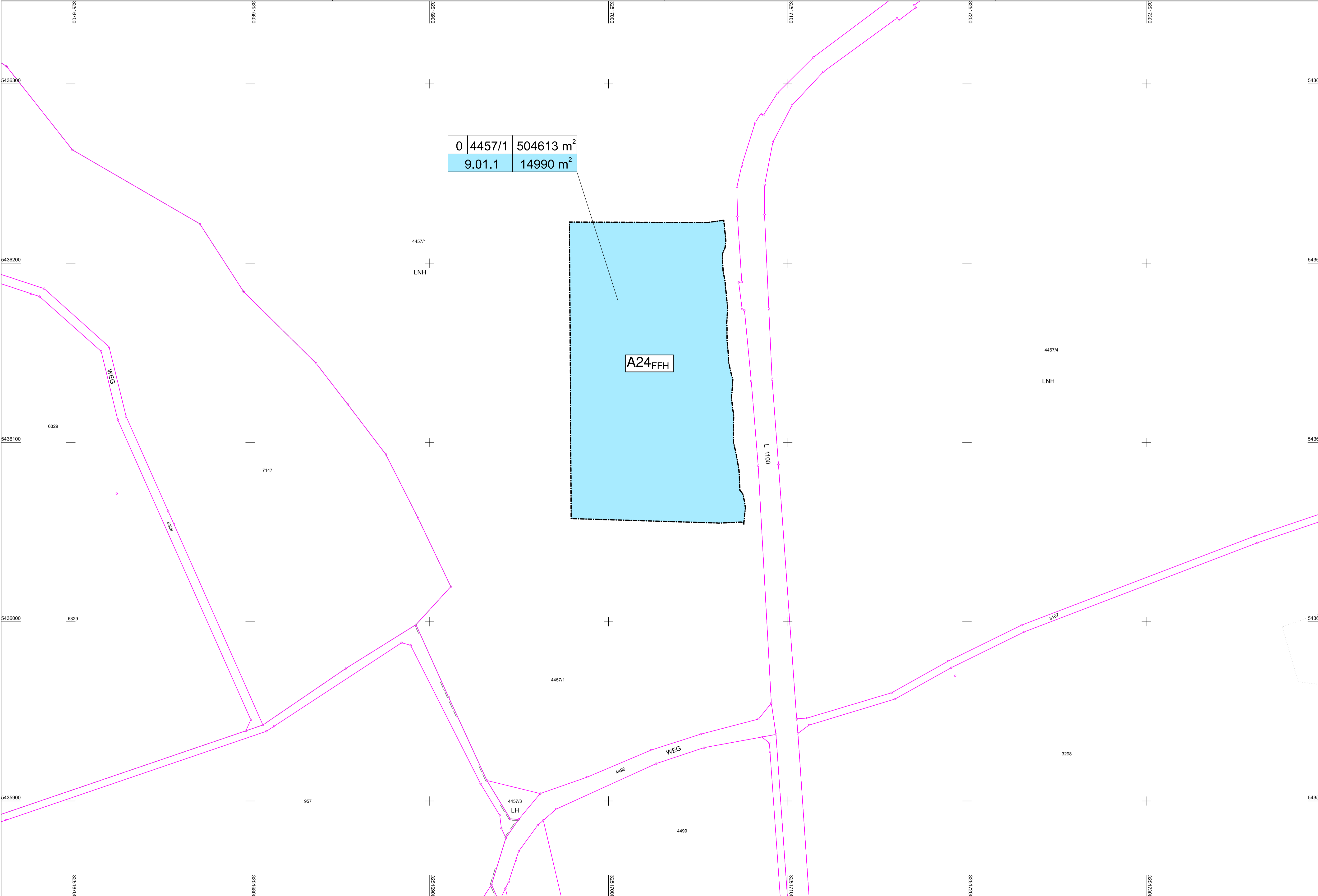





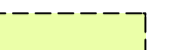

L 1100
Ortsumfahrung Ilsfeld
Bau-km 0+000 bis 4+063

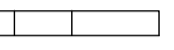
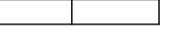
Aufgestellt:	gez. Knecht
Abt. 4 Mobilität, Verkehr, Straßen	
Ref. 44 Straßenplanung	
Stuttgart, den 19.11.2021	

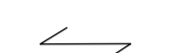
Anschluss an Grunderwerbsplan 10.1 Blatt 4



Zeichenerklärung

- Grunderwerb**
-  für den Straßenbau zu erwerbende Fläche
 -  für landschaftsplanerische Maßnahmen zu erwerbende Fläche
 -  vorübergehend in Anspruch zu nehmende Fläche
 -  dauernd zu belastende Fläche
 -  geplanter Gebäudeabbruch
 -  Gebäude bereits abgebrochen
 -  lfd. Nr. im Grunderwerbsverzeichnis / Größe der Teilfläche
 -  2. Nr. des Grunderwerbsplans
 -  34. lfd. Nr. des betroffenen Flurstücks
 -  1. Teilfläche eines Flurstücks
 -  Zusammengehörigkeitspfeil
 -  Gemarkungsgrenze
 -  Flurgrenze
 -  Flurstücksgrenze außerhalb / innerhalb des Baufeldes
 -  Flurstücksnummer

1	2	3	4	5	6	7	8	9
---	---	---	---	---	---	---	---	---

	Straßenbauverwaltung Baden - Württemberg Regierungspräsidium Stuttgart	Datum	Name
		bearbeitet Okt. 2021	Krüger

Nr.	Art der Änderung	Datum	Name

	von Netzknoten	nach Netzknoten	Station
Anfangsstation	6 9 2 1 0 2 0	6 9 2 1 0 2 8	2 6 3 2
Endstation	6 9 2 1 0 5 7	6 9 2 1 0 2 7	0 4 7 8

Lagesystem:	GK <input checked="" type="checkbox"/> UTM <input type="checkbox"/>	Stand Kataster:	02 / 2019
Höhensystem:	NN <input checked="" type="checkbox"/> NHN <input type="checkbox"/>	Bestandsvermessung:	1999 - 2005

FESTSTELLUNGSENTWURF

Straßenbauverwaltung Baden - Württemberg		Unterlage	10.1
Straße:	L 1100	Blatt-Nr.	9
Nächster Ort:	Ilsfeld	Grunderwerb	
PSP- Element:	V.2111.L1100.N12.117.05	Maßstab:	1: 1.000

L 1100
Ortsumfahrung Ilsfeld
Bau-km 0+000 bis 4+063

Aufgestellt:
Regierungspräsidium Stuttgart
Abt. 4 Mobilität, Verkehr, Straßen
Ref. 44 Straßenplanung
Stuttgart, den 19.11.2021 **gez. Knecht**

Straßenbauverwaltung Baden-Württemberg Regierungspräsidium Stuttgart

L 1100 / von NK 6921020 bis NK 6921029 / Station: 2+632 bis 0+478

L 1100
Ortsumfahrung Ilsfeld

PSP-Element: V.2111.L1100.N12.117.05:

FESTSTELLUNGSENTWURF

Grunderwerbsverzeichnis

Aufgestellt: Stuttgart, den 19.11.2021

Regierungspräsidium Stuttgart
Abt. 4 Mobilität, Verkehr, Straßen
Ref. 44 Straßenplanung

gez. Knecht

ERLÄUTERUNGEN
ZU DEN
GRUNDERWERBSPLÄNEN
UND
GRUNDERWERBSVERZEICHNISSEN

Bemerkungen allgemein:

Die angeschlossenen Grunderwerbspläne und Grunderwerbsverzeichnisse orientieren sich an den Richtlinien für die Gestaltung von einheitlichen Entwurfsunterlagen im Straßenbau (RE) Ausgabe 2012, eingeführt mit Erlass des Innenministeriums Baden-Württemberg vom 02.10.2012 Az. StB 14/7131.3/060/1707887.

Die in Baden-Württemberg überwiegend vorzufindende enge Parzellierung macht es notwendig, zur Gewährleistung einer erforderlichen Übersichtlichkeit der Grunderwerbspläne auf einige Darstellungsdetails nach o. g. Richtlinie zu verzichten.

Die Grunderwerbsverzeichnisse wurden unter Berücksichtigung datenschutzrechtlicher Belange mittels elektronischer Datenverarbeitungsanlagen erstellt.

Bemerkungen zu den Grunderwerbsplänen:

In den angeschlossenen Grunderwerbsplänen werden durch linienhafte und flächige Kennzeichnung des voraussichtlichen künftigen Grenzverlaufs und der beanspruchten Bauflächen in farblicher Unterscheidung die aufgrund der Baumaßnahmen notwendig werdenden Änderungen hinsichtlich Eigentum, Besitz und Nutzung an den in Anspruch genommenen Grundstücken erläutert.

Es sind im Einzelnen zu unterscheiden:

1. Grunderwerbsflächen für den Straßenbau

Die in den Grunderwerbsplänen

braun angelegten Flächen werden erworben, soweit es sich nicht um Flächen handelt, in denen sich alte und neue Straßen, Wege oder Wasserflächen des gleichen Baulast- bzw. Unterhaltsträgers überdecken.

2. Grunderwerbsflächen für landschaftspflegerische Maßnahmen

Die in den Grunderwerbsplänen

khaki angelegten Flächen werden erworben, siehe auch Unterlage 9.

3. Dauernd zu beschränkende Flächen (Db-Flächen)

Die in den Grunderwerbsplänen

blau angelegten Flächen werden künftig durch Grunddienstbarkeiten für Betriebskabel, Leitungen, Sichtfelder, Maststandorte usw. belastet. Gekennzeichnet sind auch solche Flächen, für die im Sinne der landschaftspflegerischen Ausgleichs- oder Ersatzmaßnahmen eine bestimmte Nutzungsbeschränkung vorgeschrieben werden soll.

Die beschriebenen Flächen werden nicht erworben, aber in ihrer künftigen Nutzung eingeschränkt und entsprechend entschädigt. Während der Bauzeit ist zudem eine Inanspruchnahme als Arbeitsraum möglich (s. Ziff. 4).

4. Vorübergehend beanspruchte Flächen (Vb-Flächen)

Die in den Grunderwerbsplänen

grün angelegten Flächen kennzeichnen den i. d. Regel 5 - 10 m breiten, in Bereichen mit besonders großräumigen Baumaßnahmen auch breiter vorgesehenen Arbeitsstreifen entlang der eigentlichen Bauflächen, die während der Bauzeit (soweit aufgrund der Arbeiten erforderlich) gegen eine Nutzungsentschädigung für Mutterbodenzwischenablagerungen u. ä. in Anspruch genommen und den Eigentümern nach Abschluss der Bauarbeiten zurückgegeben werden.

5. Sonderflächen (S-Flächen)

Die in den Grunderwerbsplänen **gelb** angelegten Flächen bezeichnen

- im Rahmen der Baumaßnahmen zu erwerbende und abzubrechende Gebäude in der Bauzone;
- Bereiche, in denen wegfallende Betriebsflächen des jeweiligen Baulastträgers oder entbehrliche beschränkt öffentliche Wirtschaftswege rekultiviert bzw. renaturiert werden und dem alten Eigentümer verbleiben bzw. nach besonderer Vereinbarung an Dritte abgegeben werden sollen.

6. Gemarkungs- und Flurgrenzen

Die in den Grunderwerbsplänen **violett** angelegten Farbbänder entlang der Gemarkungs- und Flurgrenzen verdeutlichen die Abgrenzung der einzelnen Nummerierungsbezirke von Grundbuch und Liegenschaftskataster. Diese sind nur im Übersichtslageplan (Unterlage 3) in Teilen zu sehen.

Bemerkungen zu den Grunderwerbsverzeichnissen:

1. Spalte 1 (Grunderwerbsplan), laufende Nummer – Ordnungsnummer)

Hier ist die Plannummer des Grunderwerbsplans angegeben, in dem das Flurstück ganz oder zum größten Teil dargestellt ist.

Sämtliche betroffenen Flurstücke erhalten in durchlaufender Nummerierung aufsteigend in Richtung der Hauptachse von Baubeginn des Projekts zu Bauende eine sogenannte Ordnungsnummer, z.B. 2.012.2.

2. Spalte 2 (Bau-Kilometer)

Der Lagehinweis durch Angabe der Kilometrierung bezieht sich auf die Stationierung der Hauptachse der Landesstraße L 1105 NEU und L1100 NEU, ggfs. ist eine Bezugslinie senkrecht zur Straßenachse zu bilden. Weitere Straßenkilometrierungen werden nicht berücksichtigt.

3. Spalte 3 (Eigentümer)

Das Grunderwerbsverzeichnis enthält entsprechend der anzuhaltenden Richtlinie die Eigentümerangabe nach der Beschreibung im jeweiligen Grundbuch, gekürzt um alle entbehrlichen, dem Datenschutz unterliegenden, personenbezogenen Angaben.

Anmerkung:

Die Angaben können nur so aktuell sein wie das Grundbuch zum Zeitpunkt der Erhebungen (Februar 2019 - Aktualisierung April 2021). Für die Erhebungen wurde das von der Vermessungsverwaltung BW vorgehaltene Automatisierte Liegenschaftsbuch (ALB) herangezogen.

Im Grunderwerbsverzeichnis werden Flächen im Eigentum des Landes nicht dargestellt. Alle diese Flächen (Flurstücke 5730, 4612, 1356) sind Verkehrsflächen und nicht verpachtet. In den Grunderwerbsplänen sind diese Grundstücke daher auch nicht farbig dargestellt, sondern bleiben weiß.

4. Spalte 4 (Grundbuchstelle)

Angegeben ist die Fundstelle im Grundbuch. Die Lage der Gemarkung ist im Band eingetragen. Neben der Heft- bzw. Blattnummer ist ggfs. durch Schrägstrich getrennt die laufende Nummer im Bestandsverzeichnis angeführt.

5. Spalte 5 (Lage, Flurstück)

Es wird die Flurstücksnummer nach dem Liegenschaftskataster angegeben. I.d.R. bezeichnen die Begriffe Flurstück und Grundstück identische Flächeneinheiten.

Die Lage der Flur ist ebenfalls eingetragen. Soweit der Gewinn-Name bekannt ist, wird dieser als zusätzliche Information „Lage“ angegeben.

6. Spalte 6 (Nutzungsart)

(bei mehreren Nutzungsarten ist die betroffene unterstrichen)

Folgende Abkürzungen der Nutzungsarten werden verwendet:

A	= Ackerland
BPL	= Fläche gemischter Nutzung
G	= Gartenland
GFGI	= Gebäude- und Freifläche Industrie und Gewerbe
GFLF	= Gebäude- und Freifläche Land- und Forstwirtschaft
GR	= Grünland
HDL	= Handel- und Dienstleistungen mit Wohnen
S	= Straße
U	= Unland, Vegetationslose Fläche
WAB	= Bach
WAG	= Graben
WEG	= Weg
WG	= Weingarten

7. Spalte 7 (Größe des Flurstücks)

Angegeben ist die Fläche des Flurstücks nach Angabe des Liegenschaftskatasters in Quadratmetern (m²).

8. Spalten 8 bis 10 (Teilflächen)

Die Flächenangaben sind zum Teil durch Planimetriemessungen aus den in den Grunderwerbsplänen farbig angelegten Teilflächen ermittelt worden. Endgültige Grunderwerbsflächen können erst nach Abschluss der Bauarbeiten und Abmarkung der neuen Grenzen im Rahmen einer vom Landesamt für Straßenwesen in Auftrag zu gebenden Katasterfortführungsvermessung ermittelt werden.

- a) Die in Spalte 8 angegebene „zu erwerbende Fläche“ wird unter Ziff. 1 und 2 der Bemerkungen zu den Grunderwerbsplänen beschrieben. Die landschaftspflegerischen Maßnahmen werden zudem in Spalte 11 durch den Verwendungshinweis ergänzt.
- b) Die in Spalte 9 angegebene „vorübergehend in Anspruch zu nehmende Fläche (Vb-Fläche)“ wird unter Ziff. 4 der Bemerkungen zu den Grunderwerbsplänen beschrieben.
- c) Die in Spalte 10 verzeichnete „dauernd zu beschränkende Fläche/Sonderfläche (Db-Fläche)“ ist beschrieben unter Ziff. 3 der Bemerkungen zu den Grunderwerbsplänen. Angaben zu Db-Flächen und Sonderflächen (s. Ziff. 5 der Bemerkungen zu den Grunderwerbsplänen).

9. Spalte 11 (Bemerkungen)

Die Bemerkungsspalte enthält weitere Hinweise auf beabsichtigte Maßnahmen an einem Flurstück wie Rekultivierungs- oder Renaturierungsmaßnahmen (Hinweis Buchstabe **R**) oder Ausgleichs-, bzw. Ersatzmaßnahmen der Landschaftspflegerischen Begleitplanung (Hinweis Buchstabe **A** oder **E** mit lfd. Nr.).

Grunderwerbsverzeichnis für das Straßenbauvorhaben L1100 Ortsumfahrung Ilsfeld -Feststellungsentwurf -									zu Unterlage / Blatt-Nr.: 10 / 3	
									Datum: 13.08.2021	
lfd. Nr.	Bau-km	Eigentämer: Name, Vorname Straße Wohnort	Grundbuch von Band Blatt	Gemarkung Flur Flurstück	Nut- zungs- art	Größe des Flurstücks m ²	Zu erwerbende Fläche m ²	Vorüberg. in Anspr. z. n. Fläche m ²	Dauernd zu belastende Fläche m ²	Bemerkungen
1	2	3	4	5	6	7	8	9	10	11
1.001.1	0+010	G0001	Ilsfeld 8427	Ilsfeld 5722	WEG	4783		132		
1.002.1	0+060	G0002	Ilsfeld 8805	Ilsfeld 5739	A	8768	112			LBP-Maßn. 14.1A CEF, 22A
1.002.2	0+050						4623			
1.002.3	0+010						185			
1.003.1	0+120	G0003	Ilsfeld 8805	Ilsfeld 5740	A	6462	790			LBP-Maßn. 14.1A CEF, 22A
1.003.2							5672			
1.004.1	0+160	G0004	Ilsfeld 8426	Ilsfeld 5741	WAG	355	98			LBP-Maßn. 14.1A CEF, 22A
1.004.2	0+170						257			
1.005.1	0+290	G0005	Ilsfeld 8411	Ilsfeld 5729	WEG	5833	580			LBP-Maßn. 26G, 27G, 28G
1.005.2	0+240						251			
1.005.3	0+010						607			
1.006.1	0+250	G0006	Ilsfeld 6720	Ilsfeld 5742	A	8362	4206			LBP-Maßn. 14.1A CEF, 22A, 26G, 27G, 28G
1.006.2	0+230						4156			
1.007.1	0+220	G0007	Ilsfeld 8411	Ilsfeld 5729/2	A	235	51			LBP-Maßn. 26G, 27G, 28G
1.007.2	0+240						184			

Grunderwerbsverzeichnis für das Straßenbauvorhaben L1100 Ortsumfahrung Ilsfeld -Feststellungsentwurf -										zu Unterlage / Blatt-Nr.: 10 / 3
										Datum: 13.08.2021
lfd. Nr.	Bau-km	Eigentämer: Name, Vorname Straße Wohnort	Grundbuch von Band Blatt	Gemarkung Flur Flurstück	Nut- zungs- art	Größe des Flurstücks m ²	Zu erwerbende Fläche m ²	Vorüberg. in Anspr. z. n. Fläche m ²	Dauernd zu belastende Fläche m ²	Bemerkungen
1	2	3	4	5	6	7	8	9	10	11
1.008.1 1.008.2	0+250 0+270	G0008	Ilsfeld 8411	Ilsfeld 5729/1	U	198	3 195			LBP-Maßn. 26G, 27G, 28G
1.009.1 1.009.2 1.009.3	0+280 0+260	G0009	Ilsfeld 8411	Ilsfeld 5743	WEG	6248	24	1739	32	
1.010.1 1.010.2	0+280 0+310	G0010	Ilsfeld 8448	Ilsfeld 5744	GR	1102	2	434		
1.011.1	0+300	G0011	Ilsfeld 8411	Ilsfeld 5743/2	A	5	5			
1.012.1	0+300	G0012	Ilsfeld 8450	Ilsfeld 5743/1	U	532		170		
1.013.1 1.013.2	0+310	G0013	Ilsfeld 5416	Ilsfeld 5750	GFIG	16958	127	199		
1.014.1 1.014.2	0+320	G0014	Ilsfeld 200001	Ilsfeld 581	WAB	76893		207	7	
1.015.1 1.015.2 1.015.3 1.015.4	0+330 0+400 0+320 0+330	G0015	Ilsfeld 8411	Ilsfeld 5749	WEG	11314	56 363	179	26	LBP-Maßn. 14.1A CEF, 22A
1.016.1 1.016.2	0+350 0+380	G0016	Ilsfeld 6203	Ilsfeld 7342	A	975	896 79			LBP-Maßn. 22A

Grunderwerbsverzeichnis für das Straßenbauvorhaben L1100 Ortsumfahrung Ilsfeld -Feststellungsentwurf -									zu Unterlage / Blatt-Nr.: 10 / 3	
									Datum: 13.08.2021	
lfd. Nr.	Bau-km	Eigentämer: Name, Vorname Straße Wohnort	Grundbuch von Band Blatt	Gemarkung Flur Flurstück	Nut- zungs- art	Größe des Flurstücks m ²	Zu erwerbende Fläche m ²	Vorüberg. in Anspr. z. n. Fläche m ²	Dauernd zu belastende Fläche m ²	Bemerkungen
1	2	3	4	5	6	7	8	9	10	11
1.017.1 1.017.2	0+340 0+360	G0017	Ilsfeld 6203	Ilsfeld 7343	A	940	273 667			LBP-Maßn. 14.2A CEF, 22A
1.018.1 1.018.2	0+370 0+350	G0018	Ilsfeld 5473	Ilsfeld 7341	GR	1060	368 692			LBP-Maßn. 14.2A CEF, 22A
1.019.1 1.019.2	0+380 0+370	G0019	Ilsfeld 6831	Ilsfeld 7340	WG	534	51 483			LBP-Maßn. 14.2A CEF, 22A
1.020.1	0+370	G0020	Ilsfeld 5733	Ilsfeld 7344	A	829	829			LBP-Maßn. 14.2A CEF
1.021.1 1.021.2	0+390 0+380	G0021	Ilsfeld 50052	Ilsfeld 7338	GR	1058	22 1036			LBP-Maßn. 14.2A CEF, 22A
1.022.1 1.022.2	0+390	G0022	Ilsfeld 6368	Ilsfeld 7275	GR	203	187	16		
1.023.1 1.023.2	0+380	G0023	Ilsfeld 8472	Ilsfeld 7334	WEG	607	51	202		
1.024.1 1.024.2	0+390	G0024	Ilsfeld 6368	Ilsfeld 7277	GR	123	18	67		
1.025.1 1.025.2	0+390 0+400	G0025	Ilsfeld 6368	Ilsfeld 7274	GR	367	271	61		
1.026.1	0+400	G0026	Ilsfeld 6368	Ilsfeld 7276	GR	99		19		

Grunderwerbsverzeichnis für das Straßenbauvorhaben L1100 Ortsumfahrung Ilsfeld -Feststellungsentwurf -									zu Unterlage / Blatt-Nr.: 10 / 3	
									Datum: 13.08.2021	
lfd. Nr.	Bau-km	Eigentämer: Name, Vorname Straße Wohnort	Grundbuch von Band Blatt	Gemarkung Flur Flurstück	Nut- zungs- art	Größe des Flurstücks m ²	Zu erwerbende Fläche m ²	Vorüberg. in Anspr. z. n. Fläche m ²	Dauernd zu belastende Fläche m ²	Bemerkungen
1	2	3	4	5	6	7	8	9	10	11
1.027.1	0+400	G0027	Ilsfeld 5704	Ilsfeld 5890	GR	596	596			LBP-Maßn. 14.1A CEF, 22A
1.028.1	0+400	G0028	Ilsfeld 6368	Ilsfeld 7273	GR	301	297			
1.028.2	0+390							4		
1.029.1	0+400	G0029	Ilsfeld 6368	Ilsfeld 7272	GR	199	154			
1.029.2	0+390							45		
1.030.1	0+410	G0030	Ilsfeld 7392	Ilsfeld 7278	WG	90		4		
1.031.1	0+420	G0031	Ilsfeld 5825	Ilsfeld 7270	GR	529	344			
1.031.2	0+400							185		
1.032.1	0+420	G0032	Ilsfeld 7392	Ilsfeld 7271	WG	507	313			
1.032.2								95		
1.033.1	0+430	G0033	Ilsfeld 9256	Ilsfeld 7269	GR	569	217			
1.033.2	0+420							352		
1.034.1	0+440	G0034	Ilsfeld 7386	Ilsfeld 7268	GR	421	231			
1.034.2	0+430							57		
1.035.1	0+440	G0035	Ilsfeld 5423	Ilsfeld 5891	GR	2118	665			LBP-Maßn. 14.1A CEF, 22A
1.035.2	0+410						1453			
1.036.1	0+450	G0036	Ilsfeld 7386	Ilsfeld 7267	GR	407	175			
1.036.2	0+440							50		
1.037.1	0+450	G0037	Ilsfeld 5872	Ilsfeld 5888	GR	560	92			
1.037.2	0+440							468		

Grunderwerbsverzeichnis für das Straßenbauvorhaben L1100 Ortsumfahrung Ilsfeld -Feststellungsentwurf -									zu Unterlage / Blatt-Nr.: 10 / 3	
									Datum: 13.08.2021	
lfd. Nr.	Bau-km	Eigentämer: Name, Vorname Straße Wohnort	Grundbuch von Band Blatt	Gemarkung Flur Flurstäck	Nut- zungs- art	Größe des Flurstäcks m ²	Zu erwerbende Fläche m ²	Voræberg. in Anspr. z. n. Fläche m ²	Dauernd zu belastende Fläche m ²	Bemerkungen
1	2	3	4	5	6	7	8	9	10	11
1.038.1 1.038.2	0+460	G0038	Ilsfeld 7686	Ilsfeld 7263	GR	830	242	103		
1.039.1 1.039.2	0+460 0+470	G0039	Ilsfeld 8425	Ilsfeld 5889	WEG	576	94	259		
1.040.1 1.040.2	0+470	G0040	Ilsfeld 50023	Ilsfeld 7262	G	487	44	40		
1.041.1 1.041.2	0+460 0+470	G0041	Ilsfeld 5422	Ilsfeld 5892	GR	981	12 969			LBP-Maßn. 14.1A CEF, 22A
1.042.1 1.042.2	0+480 0+470	G0042	Ilsfeld 50023	Ilsfeld 7261	G	496	17	45		
1.043.1 1.043.2	0+470 0+490	G0043	Ilsfeld 5545	Ilsfeld 5893	GR	787	151 636			LBP-Maßn. 14.1A CEF, 22A
1.044.1 1.044.2	0+480	G0044	Ilsfeld 7540	Ilsfeld 7260	GR	916	14	73		
1.045.1 1.045.2	0+470 0+490	G0045	Ilsfeld 8807	Ilsfeld 7165/1	WEG	1570	32	200		
1.046.1 1.046.2	0+490	G0046	Ilsfeld 5737	Ilsfeld 7259	WG	452	15	43		
1.047.1 1.047.2	0+500	G0047	Ilsfeld 5139	Ilsfeld 7206	A	405	393	12		

Grunderwerbsverzeichnis für das Straßenbauvorhaben L1100 Ortsumfahrung Ilsfeld -Feststellungsentwurf -									zu Unterlage / Blatt-Nr.: 10 / 3	
									Datum: 13.08.2021	
lfd. Nr.	Bau-km	Eigentämer: Name, Vorname Straße Wohnort	Grundbuch von Band Blatt	Gemarkung Flur Flurstäck	Nut- zungs- art	Größe des Flurstäcks m ²	Zu erwerbende Fläche m ²	Voræberg. in Anspr. z. n. Fläche m ²	Dauernd zu belastende Fläche m ²	Bemerkungen
1	2	3	4	5	6	7	8	9	10	11
1.048.1 1.048.2	0+500	G0048	Ilsfeld 8318	Ilsfeld 7258	GR	627	20	58		
1.049.1 1.049.2 1.049.3	0+500 0+510 0+530	G0049	Ilsfeld 8412	Ilsfeld 5894	GR	5756	1530 673	398		LBP-Maßn. 14.1A CEF, 22A
1.050.1	0+500	G0050	Ilsfeld 6060	Ilsfeld 5885	GR	1553	329			LBP-Maßn. 14.1A CEF
1.051.1 1.051.2	0+510	G0051	Ilsfeld 5676	Ilsfeld 7207	A	530	64	186		
1.052.1 1.052.2	0+510	G0052	Ilsfeld 5890	Ilsfeld 7256	GR	631	15	58		
1.053.1	0+510	G0053	Ilsfeld 7532	Ilsfeld 7254	GR	1174		26		
1.054.1 1.054.2	0+510	G0054	Ilsfeld 7602	Ilsfeld 7208	A	393	2	78		
1.055.1	0+530	G0055	Ilsfeld 5913	Ilsfeld 5886	GR	3178	651			LBP-Maßn. 14.1A CEF
1.056.1 1.056.2 1.056.3	0+590 0+550 0+570	G0056	Ilsfeld 6228	Ilsfeld 5887	GR	4320	1800 217	505		LBP-Maßn. 14.1A CEF, 22A

Grunderwerbsverzeichnis für das Straßenbauvorhaben L1100 Ortsumfahrung Ilsfeld -Feststellungsentwurf -									zu Unterlage / Blatt-Nr.: 10 / 3	
									Datum: 13.08.2021	
lfd. Nr.	Bau-km	Eigentæmer: Name, Vorname Strae Wohnort	Grundbuch von Band Blatt	Gemarkung Flur Flurstæck	Nut- zungs- art	Gre des Flurstæcks m	Zu erwerbende Flche m	Voræberg. in Anspr. z. n. Flche m	Dauernd zu belastende Flche m	Bemerkungen
1	2	3	4	5	6	7	8	9	10	11
1.057.1	0+430	G0057	Ilsfeld 8424	Ilsfeld 5923	WEG	9629	423			LBP-Man. 22A
1.057.2	0+470						570			
1.057.3	0+700							928		
1.057.4									54	
1.058.1	0+630	G0058	Ilsfeld 8425	Ilsfeld 5881	WEG	941	9			
1.058.2								153		
1.059.1	0+640	G0059	Ilsfeld 6537	Ilsfeld 5873	GR	1355	62			
1.059.2	0+630							234		
1.060.1	0+610	G0060	Ilsfeld 8425	Ilsfeld 5895	WEG	865	213			
1.060.2	0+680							245		
1.061.1	0+700	G0061	Ilsfeld 6094	Ilsfeld 5896	A	8947	3694			
1.061.2	0+760							1028		
1.062.1	0+760	G0062	Ilsfeld 5412	Ilsfeld 5897	A	14463	581			
1.062.2	0+750							306		
1.063.1	0+810	G0063	Ilsfeld 5528	Ilsfeld 5903	A	3417	163			
1.063.2	0+790							1048		
1.063.3	0+880								11	
1.064.1	0+770	G0064	Ilsfeld 8424	Ilsfeld 5904	WEG	2260	145			
1.064.2								230		
1.064.3	0+880								13	
1.065.1	0+760	G0065	Ilsfeld 5715	Ilsfeld 5909	A	12020	592			
1.065.2	0+770							816		

Grunderwerbsverzeichnis für das Straßenbauvorhaben L1100 Ortsumfahrung Ilsfeld -Feststellungsentwurf -									zu Unterlage / Blatt-Nr.: 10 / 3	
									Datum: 13.08.2021	
lfd. Nr.	Bau-km	Eigentämer: Name, Vorname Straße Wohnort	Grundbuch von Band Blatt	Gemarkung Flur Flurstäck	Nut- zungs- art	Größe des Flurstäcks m ²	Zu erwerbende Fläche m ²	Voræberg. in Anspr. z. n. Fläche m ²	Dauernd zu belastende Fläche m ²	Bemerkungen
1	2	3	4	5	6	7	8	9	10	11
1.066.1 1.066.2	0+940 1+000	G0066	Ilsfeld 5800	Ilsfeld 5910	A	7310	4512	564		
1.067.1 1.067.2 1.067.3	1+010 1+000 1+010	G0067	Ilsfeld 5800	Ilsfeld 5911	A	23716	4116	1706		3
1.068.1 1.068.2 1.068.3	1+010	G0068	Ilsfeld 8424	Ilsfeld 5913	WEG	4927	97	1724		25
1.069.1 1.069.2 1.069.3	1+010 0+940 0+890	G0069	Ilsfeld 5468	Ilsfeld 5912	A	8086	208	915		6
1.070.1	1+010	G0070	Ilsfeld 5465	Ilsfeld 5551	A	3445		54		
1.071.1 1.071.2	1+010	G0071	Ilsfeld 5423	Ilsfeld 5550	A	3912	9	89		
1.072.1 1.072.2 1.072.3	1+060 1+110 0+990	G0072	Ilsfeld 5591	Ilsfeld 5543	A	28695	187	755		2
1.073.1 1.073.2 1.073.3	1+210 1+220 1+210	G0073	Ilsfeld 8428	Ilsfeld 5546	WEG	2736	71	1093		77
1.074.1 1.074.2	1+100 1+020	G0074	Ilsfeld 8377	Ilsfeld 5548	A	36388	5421	2215		

Grunderwerbsverzeichnis für das Straßenbauvorhaben L1100 Ortsumfahrung Ilsfeld -Feststellungsentwurf -									zu Unterlage / Blatt-Nr.: 10 / 3	
									Datum: 13.08.2021	
lfd. Nr.	Bau-km	Eigentämer: Name, Vorname Straße Wohnort	Grundbuch von Band Blatt	Gemarkung Flur Flurstäck	Nut- zungs- art	Größe des Flurstäcks m ²	Zu erwerbende Fläche m ²	Voræberg. in Anspr. z. n. Fläche m ²	Dauernd zu belastende Fläche m ²	Bemerkungen
1	2	3	4	5	6	7	8	9	10	11
1.075.1	0+170	G0075	Ilsfeld 9123	Ilsfeld 5747	GR	1192		57		
1.076.1	0+170	G0076	Ilsfeld 8426	Ilsfeld 5746	WAG	55		55		
1.077.1	0+170	G0077	Ilsfeld 6720	Ilsfeld 5745	GR	908	908			
2.001.1 2.001.2 2.001.3	1+220	G0078	Ilsfeld 5414	Ilsfeld 5519	A	2079	392	442		14
2.002.1 2.002.2	1+250 1+240	G0079	Ilsfeld 5414	Ilsfeld 5520	A	5336	806	501		
2.003.1 2.003.2	1+210 1+310	G0080	Ilsfeld 5591	Ilsfeld 5544	A	21007	348	1389		
2.004.1 2.004.2	1+270	G0081	Ilsfeld 5850	Ilsfeld 5521	A	2966	474	234		
2.005.1 2.005.2	1+340 1+290	G0082	Ilsfeld 8428	Ilsfeld 5545	WEG	582	15	567		
2.006.1 2.006.2	1+290	G0083	Ilsfeld 5564	Ilsfeld 5522	A	4065	646	289		
2.007.1 2.007.2	1+300	G0084	Ilsfeld 5620	Ilsfeld 5523	A	3439	529	222		
2.008.1 2.008.2	1+320	G0085	Ilsfeld 7953	Ilsfeld 5524	A	2529	397	155		

Grunderwerbsverzeichnis für das Straßenbauvorhaben L1100 Ortsumfahrung Ilsfeld -Feststellungsentwurf -									zu Unterlage / Blatt-Nr.: 10 / 3	
									Datum: 13.08.2021	
lfd. Nr.	Bau-km	Eigentæmer: Name, Vorname Strae Wohnort	Grundbuch von Band Blatt	Gemarkung Flur Flurstæck	Nut- zungs- art	Gre des Flurstæcks m	Zu erwerbende Flche m	Voræberg. in Anspr. z. n. Flche m	Dauernd zu belastende Flche m	Bemerkungen
1	2	3	4	5	6	7	8	9	10	11
2.009.1 2.009.2	1+320	G0086	Ilsfeld 5654	Ilsfeld 5525	A	1484	253	125		
2.010.1 2.010.2	1+340	G0087	Ilsfeld 5653	Ilsfeld 5526	A	3517	856	459		
2.011.1 2.011.2	1+340 1+350	G0088	Ilsfeld 8409	Ilsfeld 5527	WEG	4841	215	461		
2.012.1	1+350	G0089	Ilsfeld 8408	Ilsfeld 5527/2	A	121		21		
2.013.1 2.013.2	1+360	G0090	Ilsfeld 7140	Ilsfeld 5528	S	20512		3140	34	
2.014.1 2.014.2	1+370	G0091	Ilsfeld 6658	Ilsfeld 5503	A	43959	350	246		
2.015.1 2.015.2	1+360	G0092	Ilsfeld 8409	Ilsfeld 5529	WEG	4572	160	690		
2.016.1 2.016.2	1+380	G0093	Ilsfeld 5892	Ilsfeld 5502	A	8963	644	306		
2.017.1 2.017.2	1+380 1+410	G0094	Ilsfeld 8429	Ilsfeld 5495	WEG	3971	211	230		
2.018.1 2.018.2	1+400 1+380	G0095	Ilsfeld 7549	Ilsfeld 5531	A	6183	2266	3474		
2.019.1 2.019.2	1+370 1+420	G0096	Ilsfeld 6219	Ilsfeld 5532	A	12597	2570	1962		

Grunderwerbsverzeichnis für das Straßenbauvorhaben L1100 Ortsumfahrung Ilsfeld -Feststellungsentwurf -									zu Unterlage / Blatt-Nr.: 10 / 3	
									Datum: 13.08.2021	
lfd. Nr.	Bau-km	Eigentæmer: Name, Vorname Strae Wohnort	Grundbuch von Band Blatt	Gemarkung Flur Flurstæck	Nut- zungs- art	Gre des Flurstæcks m	Zu erwerbende Flche m	Voræberg. in Anspr. z. n. Flche m	Dauernd zu belastende Flche m	Bemerkungen
1	2	3	4	5	6	7	8	9	10	11
2.020.1	1+510	G0097	Ilsfeld 8429	Ilsfeld 5530	WEG	5255	250	992		
2.020.2									52	
2.020.3	1+520									
2.021.1	1+510	G0098	Ilsfeld 6219	Ilsfeld 5533	A	12688		65		
2.022.1	1+540	G0099	Ilsfeld 5800	Ilsfeld 5468	A	12043		2606		
2.023.1	1+520	G0100	Ilsfeld 5791	Ilsfeld 5467	A	5245	49			
2.023.2	1+550							1798		
2.024.1	1+560	G0101	Ilsfeld 5499	Ilsfeld 5466	A	11665	3916			
2.024.2	1+530							1487		
2.025.1	1+700	G0102	Ilsfeld 5503	Ilsfeld 5465/1	A	12566	3754			
2.025.2	1+610							1165		
2.026.1	1+750	G0103	Ilsfeld 5504	Ilsfeld 5465	A	3151	57			
2.026.2	1+740							100		
2.026.3									23	
2.027.1	1+750	G0104	Ilsfeld 8227	Ilsfeld 5464	A	1508	3			
2.027.2								46		
2.027.3									13	
2.028.1	1+760	G0105	Ilsfeld 5408	Ilsfeld 5487	A	53155	1388			
2.028.2	1+770							753		
2.028.3	1+760								30	

Grunderwerbsverzeichnis für das Straßenbauvorhaben L1100 Ortsumfahrung Ilsfeld -Feststellungsentwurf -									zu Unterlage / Blatt-Nr.: 10 / 3	
									Datum: 13.08.2021	
lfd. Nr.	Bau-km	Eigentämer: Name, Vorname Straße Wohnort	Grundbuch von Band Blatt	Gemarkung Flur Flurstäck	Nut- zungs- art	Größe des Flurstäcks m ²	Zu erwerbende Fläche m ²	Vorüberg. in Anspr. z. n. Fläche m ²	Dauernd zu belastende Fläche m ²	Bemerkungen
1	2	3	4	5	6	7	8	9	10	11
2.029.1	1+760	G0106	Ilsfeld	Ilsfeld	A	14052		321		
2.029.2	1+770		5548	5463					198	
2.030.1	1+790	G0107	Ilsfeld	Ilsfeld	A	1276	8			
2.030.2			5548	5462				30		
2.030.3									11	
2.031.1	1+800	G0108	Ilsfeld	Ilsfeld	A	2205	14			
2.031.2	1+790		5591	5461				52		
2.031.3									20	
2.032.1	1+740	G0109	Ilsfeld	Ilsfeld	WEG	2221	100			
2.032.2	1+820		8429	5472				1211		
2.032.3	1+930								21	
2.033.1	1+810	G0110	Ilsfeld	Ilsfeld	A	11603	75			
2.033.2			5610	5460				273		
2.033.3									106	
2.034.1	1+840	G0111	Ilsfeld	Ilsfeld	GR	1943	1943			LBP-Maßn. 16.1A
2.034.1			6074	5447						
2.035.1	1+830	G0112	Ilsfeld	Ilsfeld	A	12100	1335			
2.035.2	1+790		5405	5486				578		
2.036.1	1+850	G0113	Ilsfeld	Ilsfeld	A	7910	53			
2.036.2	1+840		5855	5459				189		
2.036.3									77	

Grunderwerbsverzeichnis für das Straßenbauvorhaben L1100 Ortsumfahrung Ilsfeld -Feststellungsentwurf -									zu Unterlage / Blatt-Nr.: 10 / 3	
									Datum: 13.08.2021	
lfd. Nr.	Bau-km	Eigentæmer: Name, Vorname Strae Wohnort	Grundbuch von Band Blatt	Gemarkung Flur Flurstæck	Nut- zungs- art	Gre des Flurstæcks m	Zu erwerbende Flche m	Voræberg. in Anspr. z. n. Flche m	Dauernd zu belastende Flche m	Bemerkungen
1	2	3	4	5	6	7	8	9	10	11
2.037.1	1+870	G0114	Ilsfeld	Ilsfeld	A	2890	20			
2.037.2	1+860		5524	5458				70		
2.037.3	1+870								30	
2.038.1	1+880	G0115	Ilsfeld	Ilsfeld	A	2594	18			
2.038.2	1+870		7664	5457				63		
2.038.3	1+880								27	
2.039.1	1+890	G0116	Ilsfeld	Ilsfeld	A	1440	10			
2.039.2	1+880		7879	5456				36		
2.039.3	1+890								15	
2.040.1	1+900	G0117	Ilsfeld	Ilsfeld	A	3389	24			
2.040.2	1+890		5490	5455				83		
2.040.3									36	
2.041.1	1+890	G0118	Ilsfeld	Ilsfeld	A	17248	2276			
2.041.2	1+850		5405	5485				749		
2.042.1	1+910	G0119	Ilsfeld	Ilsfeld	A	7953	825			
2.042.2			7680	5454				560		
2.042.3									37	
2.043.1	1+920	G0120	Ilsfeld	Ilsfeld	WAB	1747	13			
2.043.2	1+910		8430	5453				156		
2.043.3	1+900								5	
2.044.1	1+950	G0121	Ilsfeld	Ilsfeld	A	11890	1582			
2.044.2	1+910		5405	5484				501		

Grunderwerbsverzeichnis für das Straßenbauvorhaben L1100 Ortsumfahrung Ilsfeld -Feststellungsentwurf -									zu Unterlage / Blatt-Nr.: 10 / 3	
									Datum: 13.08.2021	
lfd. Nr.	Bau-km	Eigentämer: Name, Vorname Straße Wohnort	Grundbuch von Band Blatt	Gemarkung Flur Flurstück	Nut- zungs- art	Größe des Flurstücks m ²	Zu erwerbende Fläche m ²	Vorüberg. in Anspr. z. n. Fläche m ²	Dauernd zu belastende Fläche m ²	Bemerkungen
1	2	3	4	5	6	7	8	9	10	11
2.045.1	1+990	G0122	Ilsfeld 5319	Ilsfeld 5483	A	8622	1047			
2.045.2	1+970							344		
2.046.1	2+020	G0123	Ilsfeld 5865	Ilsfeld 5480	A GR	15429	11354			LBP-Maßn. 14.1A CEF, 16.1A
2.047.1	2+140	G0124	Ilsfeld 5319	Ilsfeld 5481	A	10597	1214			
2.047.2	1+950							1986		
2.047.3	1+940								583	
2.048.1	2+150	G0125	Ilsfeld 8430	Ilsfeld 5448	WEG	10139	228			
2.048.2	2+160							692		
2.048.3	2+080								361	
2.049.1	2+020	G0126	Ilsfeld 6658	Ilsfeld 5482	A	24680	2489			
2.049.2	2+100							1128		
3.001.1	2+170	G0127	Ilsfeld 5503	Ilsfeld 4795	A	2072	506			
3.001.2	2+140							295		
3.002.1	2+170	G0128	Ilsfeld 6371	Ilsfeld 4771	GFLF	2495	60			
3.002.2	2+180							70		
3.003.1	2+180	G0129	Ilsfeld 8433	Ilsfeld 4794	WEG	270	73			
3.003.2								97		
3.004.1	2+180	G0130	Ilsfeld 8433	Ilsfeld 4772	WEG	417			4	
3.005.1	2+190	G0131	Ilsfeld 6513	Ilsfeld 4793	GR	1833			19	

Grunderwerbsverzeichnis für das Straßenbauvorhaben L1100 Ortsumfahrung Ilsfeld -Feststellungsentwurf -									zu Unterlage / Blatt-Nr.: 10 / 3	
									Datum: 13.08.2021	
lfd. Nr.	Bau-km	Eigentæmer: Name, Vorname Strae Wohnort	Grundbuch von Band Blatt	Gemarkung Flur Flurstæck	Nut- zungs- art	Gre des Flurstæcks m	Zu erwerbende Flche m	Voræberg. in Anspr. z. n. Flche m	Dauernd zu belastende Flche m	Bemerkungen
1	2	3	4	5	6	7	8	9	10	11
3.006.1 3.006.2	2+190	G0132	Ilsfeld 5427	Ilsfeld 4792	GR	778	16	101		
3.007.1 3.007.2	2+220	G0133	Ilsfeld 5514	Ilsfeld 4791	GR	894	378	281		
3.008.1	2+220	G0134	Ilsfeld 5503	Ilsfeld 4790	GR	1261	1261			
3.009.1 3.009.2	2+200	G0135	Ilsfeld 5462	Ilsfeld 4786	GR	2198	136	1136		
3.010.1	2+280	G0136	Ilsfeld 6092	Ilsfeld 4797	A	2884		51		
3.011.1	2+280	G0137	Ilsfeld 9067	Ilsfeld 4796	A	6000		171		
3.012.1 3.012.2	2+280	G0138	Ilsfeld 5764	Ilsfeld 4787	GR	1209	716	278		
3.013.1	2+290	G0139	Ilsfeld 9067	Ilsfeld 4789	GR	1115		96		
3.014.1 3.014.2	2+300	G0140	Ilsfeld 8431	Ilsfeld 4800	WEG	676	66	610		
3.015.1	2+290	G0141	Ilsfeld 5493	Ilsfeld 4788	GR	1020		138		
3.016.1 3.016.2	2+330 2+290	G0142	Ilsfeld 5683	Ilsfeld 4801	GR	870	211	308		
3.017.1 3.017.2	2+340 2+330	G0143	Ilsfeld 5442	Ilsfeld 4802	GR	822	248	172		

Grunderwerbsverzeichnis für das Straßenbauvorhaben L1100 Ortsumfahrung Ilsfeld -Feststellungsentwurf -									zu Unterlage / Blatt-Nr.: 10 / 3	
									Datum: 13.08.2021	
lfd. Nr.	Bau-km	Eigentæmer: Name, Vorname Strae Wohnort	Grundbuch von Band Blatt	Gemarkung Flur Flurstæck	Nut- zungs- art	Gre des Flurstæcks m	Zu erwerbende Flche m	Voræberg. in Anspr. z. n. Flche m	Dauernd zu belastende Flche m	Bemerkungen
1	2	3	4	5	6	7	8	9	10	11
3.018.1	2+170	G0144	Ilsfeld	Ilsfeld	WEG	2716	26			
3.018.2	2+430		8433	4785				2597		
3.018.3	2+340								93	
3.019.1	2+340	G0145	Ilsfeld	Ilsfeld	GR	425	407			
3.019.2			5459	4807				18		
3.020.1	2+320	G0146	Ilsfeld	Ilsfeld	GR	1212	185			
3.020.2			5831	4809				269		
3.021.1	2+330	G0147	Ilsfeld	Ilsfeld	GR	925	275			
3.021.2			5835	4808				271		
3.022.1	2+360	G0148	Ilsfeld	Ilsfeld	GR	974	4			
3.022.2	2+340		7996	4803				268		
3.023.1	2+380	G0149	Ilsfeld	Ilsfeld	WG	1147		202		
			5866	4804						
3.024.1	2+390	G0150	Ilsfeld	Ilsfeld	GR	801		104		
			5493	4805						
3.025.1	2+340	G0151	Ilsfeld	Ilsfeld	GR	3979	118			
3.025.2	2+320		5764	4810				538		
3.026.1	2+360	G0152	Ilsfeld	Ilsfeld	WG	1539		57		
			5537	4818						
3.027.1	2+370	G0153	Ilsfeld	Ilsfeld	WG	753		53		
			6658	4819						
3.028.1	2+380	G0154	Ilsfeld	Ilsfeld	GR	885	22			
3.028.2	2+370		5837	4852				162		

Grunderwerbsverzeichnis für das Straßenbauvorhaben L1100 Ortsumfahrung Ilsfeld -Feststellungsentwurf -									zu Unterlage / Blatt-Nr.: 10 / 3	
									Datum: 13.08.2021	
lfd. Nr.	Bau-km	Eigentæmer: Name, Vorname Straöe Wohnort	Grundbuch von Band Blatt	Gemarkung Flur Flurstæck	Nut- zungs- art	Grööe des Flurstæcks m	Zu erwerbende Fl±che m	Voræberg. in Anspr. z. n. Fl±che m	Dauernd zu belastende Fl±che m	Bemerkungen
1	2	3	4	5	6	7	8	9	10	11
3.029.1	2+370	G0155	Ilsfeld 5735	Ilsfeld 4820	A	731		51		
3.030.1	2+370	G0156	Ilsfeld 7955	Ilsfeld 4811	GR	1115	724			
3.030.2	2+380							325		
3.031.1	2+380	G0157	Ilsfeld 7583	Ilsfeld 4821	GR	612		41		
3.032.1	2+380	G0158	Ilsfeld 6052	Ilsfeld 4812	GR	2235		119		
3.033.1	2+450	G0159	Ilsfeld 8431	Ilsfeld 4799	WEG	2706	289			
3.033.2	2+360							1067		
3.034.1	2+400	G0160	Ilsfeld 5319	Ilsfeld 4822	GR	1574		139		
3.035.1	2+350	G0161	Ilsfeld 8431	Ilsfeld 4884	WEG	3754		333		
3.036.1	2+400	G0162	Ilsfeld 8431	Ilsfeld 4813	WEG	515	65			
3.036.2								169		
3.037.1	2+380	G0163	Ilsfeld 5663	Ilsfeld 4850	GR	1276	75			
3.038.1	2+410	G0164	Ilsfeld 5661	Ilsfeld 4851	GR	893	58			
3.038.2								265		
3.039.1	2+420	G0165	Ilsfeld 5417	Ilsfeld 4849	GR	1387	313			
3.040.1	2+420	G0166	Ilsfeld 5764	Ilsfeld 4828	GR	268		106		

Grunderwerbsverzeichnis für das Straßenbauvorhaben L1100 Ortsumfahrung Ilsfeld -Feststellungsentwurf -									zu Unterlage / Blatt-Nr.: 10 / 3	
									Datum: 13.08.2021	
lfd. Nr.	Bau-km	Eigentæmer: Name, Vorname Straöe Wohnort	Grundbuch von Band Blatt	Gemarkung Flur Flurstæck	Nut- zungs- art	Grööe des Flurstæcks m ²	Zu erwerbende Flæche m ²	Voræberg. in Anspr. z. n. Flæche m ²	Dauernd zu belastende Flæche m ²	Bemerkungen
1	2	3	4	5	6	7	8	9	10	11
3.041.1 3.041.2	2+420	G0167	Ilsfeld 6720	Ilsfeld 4827	GR	508	181	172		
3.042.1 3.042.2	2+430 2+420	G0168	Ilsfeld 7049	Ilsfeld 4826	GR	694	572	122		
3.043.1 3.043.2	2+440	G0169	Ilsfeld 5414	Ilsfeld 4825	GR	2079	122	618		
3.044.1 3.044.2	2+450 2+420	G0170	Ilsfeld 8059	Ilsfeld 4823	GR	2372	323	403		
3.045.1 3.045.2	2+440	G0171	Ilsfeld 5672	Ilsfeld 4751	WG	2487	3	126		
3.046.1 3.046.2	2+440 2+450	G0172	Ilsfeld 5764	Ilsfeld 4848	GR	533	482	51		
3.047.1	2+460	G0173	Ilsfeld 8433	Ilsfeld 4749	WEG	2329		499		
3.048.1	2+450	G0174	Ilsfeld 7766	Ilsfeld 4843	A	6472		167		
3.049.1 3.049.2	2+450	G0175	Ilsfeld 5672	Ilsfeld 4750	WG	1324	266	239		
3.050.1	2+450	G0176	Ilsfeld 5708	Ilsfeld 4824	GR	2474		275		
3.051.1	2+460	G0177	Ilsfeld 7181	Ilsfeld 4842	A	4969		125		
3.052.1	2+460	G0178	Ilsfeld 5819	Ilsfeld 4841	A	2091		51		

Grunderwerbsverzeichnis für das Straßenbauvorhaben L1100 Ortsumfahrung Ilsfeld -Feststellungsentwurf -									zu Unterlage / Blatt-Nr.: 10 / 3	
									Datum: 13.08.2021	
lfd. Nr.	Bau-km	Eigentæmer: Name, Vorname Strae Wohnort	Grundbuch von Band Blatt	Gemarkung Flur Flurstæck	Nut- zungs- art	Gre des Flurstæcks m	Zu erwerbende Flche m	Voræberg. in Anspr. z. n. Flche m	Dauernd zu belastende Flche m	Bemerkungen
1	2	3	4	5	6	7	8	9	10	11
3.053.1 3.053.2	2+470	G0179	Ilsfeld 8431	Ilsfeld 4887	WEG	4825	976	1193		
3.054.1	2+470	G0180	Ilsfeld 8433	Ilsfeld 4615	WEG	4844		170		
3.055.1	2+480	G0181	Ilsfeld 8779	Ilsfeld 4717	WG	878		6		
3.056.1 3.056.2	2+480	G0182	Ilsfeld 8779	Ilsfeld 4718	WG	977	56	119		
3.057.1 3.057.2	2+480	G0183	Ilsfeld 6438	Ilsfeld 4719	WG	774	36	45		
3.058.1	2+480	G0184	Ilsfeld 8431	Ilsfeld 4829	WEG	1159		105		
3.059.1 3.059.2	2+480 2+490	G0185	Ilsfeld 6438	Ilsfeld 4720	WG	784	2	34		
3.060.1 3.060.2	2+480 2+490	G0186	Ilsfeld 5468	Ilsfeld 4748	WG	1929	303	271		
3.061.1	2+490	G0187	Ilsfeld 8433	Ilsfeld 4739	WEG	1421		201		
3.062.1	2+500	G0188	Ilsfeld 5825	Ilsfeld 4721	WG	2014		93		
3.063.1 3.063.2	2+480	G0189	Ilsfeld 5466	Ilsfeld 4830	A	4916	410	665		
3.064.1	2+510	G0190	Ilsfeld 5881	Ilsfeld 4722	WG	1973		34		

Grunderwerbsverzeichnis für das Straßenbauvorhaben L1100 Ortsumfahrung Ilsfeld -Feststellungsentwurf -									zu Unterlage / Blatt-Nr.: 10 / 3	
									Datum: 13.08.2021	
lfd. Nr.	Bau-km	Eigentæmer: Name, Vorname Strae Wohnort	Grundbuch von Band Blatt	Gemarkung Flur Flurstæck	Nut- zungs- art	Gre des Flurstæcks m	Zu erwerbende Flche m	Voræberg. in Anspr. z. n. Flche m	Dauernd zu belastende Flche m	Bemerkungen
1	2	3	4	5	6	7	8	9	10	11
3.065.1	2+540	G0191	Ilsfeld 5502	Ilsfeld 4831	A	2363		45		
3.066.1 3.066.2	2+590	G0192	Ilsfeld 6653	Ilsfeld 4838	A	7369	4952	2417		
3.067.1 3.067.2	2+460 2+580	G0193	Ilsfeld 8059	Ilsfeld 4839	A	14328	2634	11694		
3.068.1 3.068.2	2+480 2+710	G0194	Ilsfeld 8431	Ilsfeld 4837	WEG	1140	54	395		
3.069.1 3.069.2	2+460 2+590	G0195	Ilsfeld 5822	Ilsfeld 4840	A	10164	40	4653		
3.070.1 3.070.2 3.070.3	2+710	G0196	Ilsfeld 8439	Ilsfeld 2874	WEG	18699	113	648	8	
3.071.1 3.071.2	2+730	G0197	Ilsfeld 5591	Ilsfeld 2791	A	4763	1040	2331		
3.072.1 3.072.2	2+770	G0198	Ilsfeld 5602	Ilsfeld 2792	A	8410	931	2574		
3.073.1 3.073.2	2+800	G0199	Ilsfeld 5602	Ilsfeld 2793	A	8250	854	2357		
3.074.1 3.074.2	2+820	G0200	Ilsfeld 5852	Ilsfeld 2794	A	2925	299	845		

Grunderwerbsverzeichnis für das Straßenbauvorhaben L1100 Ortsumfahrung Ilsfeld -Feststellungsentwurf -									zu Unterlage / Blatt-Nr.: 10 / 3	
									Datum: 13.08.2021	
lfd. Nr.	Bau-km	Eigentæmer: Name, Vorname Strae Wohnort	Grundbuch von Band Blatt	Gemarkung Flur Flurstæck	Nut- zungs- art	Gre des Flurstæcks m	Zu erwerbende Flche m	Voræberg. in Anspr. z. n. Flche m	Dauernd zu belastende Flche m	Bemerkungen
1	2	3	4	5	6	7	8	9	10	11
3.075.1	2+710	G0201	Ilsfeld	Ilsfeld	WEG	5649	257			
3.075.2	2+960		8440	2813				2332		
3.075.3	2+710								77	
3.076.1	2+710	G0202	Ilsfeld	Ilsfeld	A	3358		61		
			9198	4835						
3.077.1	2+710	G0203	Ilsfeld	Ilsfeld	A	2763		61		
			5154	4836						
4.001.1	2+830	G0204	Ilsfeld	Ilsfeld	A	1415	144			
4.001.2			5737	2795				410		
4.002.1	2+850	G0205	Ilsfeld	Ilsfeld	A	6505	653			
4.002.2			8929	2796				1897		
4.003.1	2+870	G0206	Ilsfeld	Ilsfeld	A	6509	642			
4.003.2			7347	2797				1920		
4.004.1	2+890	G0207	Ilsfeld	Ilsfeld	A	1777	174			
4.004.2			5841	2798				529		
4.005.1	2+900	G0208	Ilsfeld	Ilsfeld	A	2602	253			
4.005.2			5837	2799				776		
4.006.1	2+940	G0209	Ilsfeld	Ilsfeld	A	16898	1667			
4.006.2	2+970		5836	2800			109			LBP-Man. 22A
4.006.3	2+940							5036		
4.007.1	2+980	G0210	Ilsfeld	Ilsfeld	A	3920	251			
4.007.2			8309	2801			70			LBP-Man. 22A
4.007.3								735		

Grunderwerbsverzeichnis für das Straßenbauvorhaben L1100 Ortsumfahrung Ilsfeld -Feststellungsentwurf -									zu Unterlage / Blatt-Nr.: 10 / 3			
									Datum: 13.08.2021			
lfd. Nr.	Bau-km	Eigentämer: Name, Vorname Straße Wohnort	Grundbuch von Band Blatt	Gemarkung Flur Flurstäck	Nut- zungs- art	Größe des Flurstäcks m ²	Zu erwerbende Fläche m ²	Voræberg. in Anspr. z. n. Fläche m ²	Dauernd zu belastende Fläche m ²	Bemerkungen		
1	2	3	4	5	6	7	8	9	10	11		
4.008.1	2+990	G0211	Ilsfeld	Ilsfeld	A	3685	237	696		LBP-Maßn. 22A		
4.008.2			8310	2802							85	
4.008.3												
4.009.1	3+010	G0212	Ilsfeld	Ilsfeld	A	13861	913	2677		LBP-Maßn. 22A		
4.009.2			5795	2803							438	
4.009.3			3+020									
4.010.1	3+040	G0213	Ilsfeld	Ilsfeld	A	3906	265	778		LBP-Maßn. 22A		
4.010.2			5793	2804							153	
4.010.3												
4.011.1	3+060	G0214	Ilsfeld	Ilsfeld	A	10155	704	2081		LBP-Maßn. 22A		
4.011.2			5748	2805							468	
4.011.3												
4.012.1	3+080	G0215	Ilsfeld	Ilsfeld	A	3827	272	809		LBP-Maßn. 22A		
4.012.2			8009	2806							199	
4.012.3			3+090									
4.013.1	3+100	G0216	Ilsfeld	Ilsfeld	A	6536	476	1421		LBP-Maßn. 22A		
4.013.2			3+090	5681							2807	367
4.013.3			3+100									
4.014.1	3+110	G0217	Ilsfeld	Ilsfeld	A	3926	294	878		LBP-Maßn. 22A		
4.014.2			6526	2808							237	
4.014.3			3+120									

Grunderwerbsverzeichnis für das Straßenbauvorhaben L1100 Ortsumfahrung Ilsfeld -Feststellungsentwurf -										zu Unterlage / Blatt-Nr.: 10 / 3
										Datum: 13.08.2021
lfd. Nr.	Bau-km	Eigentämer: Name, Vorname Straße Wohnort	Grundbuch von Band Blatt	Gemarkung Flur Flurstück	Nut- zungs- art	Größe des Flurstücks m ²	Zu erwerbende Fläche m ²	Vorüberg. in Anspr. z. n. Fläche m ²	Dauernd zu belastende Fläche m ²	Bemerkungen
1	2	3	4	5	6	7	8	9	10	11
4.015.1	3+130	G0218	Ilsfeld	Ilsfeld	A	8777	680			
4.015.2			5486	2809			588			LBP-Maßn. 22A
4.015.3	3+140							2039		
4.016.1	3+150	G0219	Ilsfeld	Ilsfeld	A	4507	364			
4.016.2			5671	2810			343			LBP-Maßn. 22A
4.016.3	3+160							1092		
4.017.1	3+170	G0220	Ilsfeld	Ilsfeld	A	6060	507			
4.017.2			7941	2811			519			LBP-Maßn. 22A
4.017.3	3+180							1523		
4.018.1	3+190	G0221	Ilsfeld	Ilsfeld	A	13825	1881			
4.018.2	3+180		5537	2814				1661		
4.018.3									10	
4.019.1	3+180	G0222	Ilsfeld	Ilsfeld	A	6506		41		
			5911	2946						
4.020.1	3+190	G0223	Ilsfeld	Ilsfeld	A	3439		93		
4.020.2			5863	2945					8	
4.021.1	3+250	G0224	Ilsfeld	Ilsfeld	A	11369	2471			
4.021.2	3+200		8239	2812			784			LBP-Maßn. 22A
4.021.3	3+230							2944		
4.022.1	3+200	G0225	Ilsfeld	Ilsfeld	A	2590		101		
4.022.2			5891	2944					25	
4.023.1	3+200	G0226	Ilsfeld	Ilsfeld	A	3618	348			
4.023.2	3+210		6048	2929				152		

Grunderwerbsverzeichnis für das Straßenbauvorhaben L1100 Ortsumfahrung Ilsfeld -Feststellungsentwurf -									zu Unterlage / Blatt-Nr.: 10 / 3	
									Datum: 13.08.2021	
lfd. Nr.	Bau-km	Eigentämer: Name, Vorname Straße Wohnort	Grundbuch von Band Blatt	Gemarkung Flur Flurstäck	Nut- zungs- art	Größe des Flurstäcks m ²	Zu erwerbende Fläche m ²	Voræberg. in Anspr. z. n. Fläche m ²	Dauernd zu belastende Fläche m ²	Bemerkungen
1	2	3	4	5	6	7	8	9	10	11
4.024.1	3+200	G0227	Ilsfeld	Ilsfeld	A	5165	280			
4.024.2	3+210		5474	2928				241		
4.025.1	3+210	G0228	Ilsfeld	Ilsfeld	A	4739		141		
4.025.2			5668	2943					15	
4.026.1	3+200	G0229	Ilsfeld	Ilsfeld	A	4203	220			
4.026.2	3+210		5359	2927				232		
4.027.1	3+230	G0230	Ilsfeld	Ilsfeld	WEG	4976	174			
4.027.2	3+210		8439	2923				1414		
4.027.3	3+190								19	
4.028.1	3+210	G0231	Ilsfeld	Ilsfeld	A	2042	134			
4.028.2	3+220		5736	2926				119		
4.029.1	3+220	G0232	Ilsfeld	Ilsfeld	A	2634		22		
			5452	2942						
4.030.1	3+210	G0233	Ilsfeld	Ilsfeld	A	3904	314			
4.030.2	3+220		5850	2925/1				240		
4.031.1	3+220	G0234	Ilsfeld	Ilsfeld	A	3687	382			
4.031.2	3+230		5829	2925				246		
4.032.1	3+230	G0235	Ilsfeld	Ilsfeld	A	2795	361			
4.032.2	3+250		6353	2924				267		
4.033.1	3+240	G0236	Ilsfeld	Ilsfeld	A	1095	379			
4.033.2	3+250		5079	2654			716			LBP-Maßn. 22A
4.034.1	3+250	G0237	Ilsfeld	Ilsfeld	A	1572	843			
4.034.2	3+280		7606	2655			729			LBP-Maßn. 22A

Grunderwerbsverzeichnis für das Straßenbauvorhaben L1100 Ortsumfahrung Ilsfeld -Feststellungsentwurf -									zu Unterlage / Blatt-Nr.: 10 / 3	
									Datum: 13.08.2021	
lfd. Nr.	Bau-km	Eigentämer: Name, Vorname Straße Wohnort	Grundbuch von Band Blatt	Gemarkung Flur Flurstäck	Nut- zungs- art	Größe des Flurstäcks m ²	Zu erwerbende Fläche m ²	Voræberg. in Anspr. z. n. Fläche m ²	Dauernd zu belastende Fläche m ²	Bemerkungen
1	2	3	4	5	6	7	8	9	10	11
4.035.1	3+250	G0238	Ilsfeld 5736	Ilsfeld 2656	A	2551	1161 718	510		LBP-Maßn. 22A
4.035.2	3+310									
4.035.3	3+260									
4.036.1	3+250	G0239	Ilsfeld 5581	Ilsfeld 2657	A	1664	546 321	315		LBP-Maßn. 22A
4.036.2	3+340									
4.036.3	3+260									
4.037.1	3+260	G0240	Ilsfeld 5581	Ilsfeld 2658	A	1627	474 251	273		LBP-Maßn. 22A
4.037.2	3+360									
4.037.3	3+260									
4.038.1	3+260	G0241	Ilsfeld 5840	Ilsfeld 2659	A	5043	1345 561	827		LBP-Maßn. 22A
4.038.2	3+380									
4.038.3	3+270									
4.039.1	3+400	G0242	Ilsfeld 5690	Ilsfeld 2660	A	3966	533 313	600		LBP-Maßn. 22A
4.039.2	3+410									
4.039.3	3+270									
4.040.1	3+450	G0243	Ilsfeld 5690	Ilsfeld 2661	A	7971	897 406	444		LBP-Maßn. 22A
4.040.2										
4.040.3	3+420									
4.041.1	3+470	G0244	Ilsfeld 5422	Ilsfeld 2662	A	3507	344 126	175		LBP-Maßn. 8V
4.041.2	3+480									
4.041.3	3+460									

Grunderwerbsverzeichnis für das Straßenbauvorhaben L1100 Ortsumfahrung Ilsfeld -Feststellungsentwurf -									zu Unterlage / Blatt-Nr.: 10 / 3	
									Datum: 13.08.2021	
lfd. Nr.	Bau-km	Eigentämer: Name, Vorname Straße Wohnort	Grundbuch von Band Blatt	Gemarkung Flur Flurstück	Nut- zungs- art	Größe des Flurstücks m ²	Zu erwerbende Fläche m ²	Vorüberg. in Anspr. z. n. Fläche m ²	Dauernd zu belastende Fläche m ²	Bemerkungen
1	2	3	4	5	6	7	8	9	10	11
4.042.1	3+480	G0245	Ilsfeld 5850	Ilsfeld 2663	A	3182	298 99	144		LBP-Maßn. 8V
4.042.2	3+490									
4.042.3	3+470									
4.043.1	3+500	G0246	Ilsfeld 5850	Ilsfeld 2664	A	5812	674 153	369		LBP-Maßn. 8V
4.043.2	3+510									
4.043.3	3+480									
4.044.1	3+520	G0247	Ilsfeld 8440	Ilsfeld 2665	WEG	1244	80 41	193		LBP-Maßn. 8V
4.044.2	3+530									
4.044.3	3+500									
4.045.1	3+830	G0248	Ilsfeld 8441	Ilsfeld 2639	WEG	3292		526	6	
4.045.2	3+190									
4.046.1	3+220	G0249	Ilsfeld 8452	Ilsfeld 2638	WEG	8255	804 726	1122		LBP-Maßn. 27G
4.046.2	3+850									
4.046.3	3+790									
4.046.4	3+800									
4.047.1	3+510	G0250	Ilsfeld 5775	Ilsfeld 2637	A	25734	7424 1438	3319		LBP-Maßn. 8V
4.047.2	3+530									
4.047.3	3+490									
4.047.4	3+750									
5.001.1	3+790	G0251	Ilsfeld 5220	Ilsfeld 2642	A	2341	13	93		
5.001.2										
5.002.1	3+800	G0252	Ilsfeld 5574	Ilsfeld 2446	A	2178		39		

Grunderwerbsverzeichnis für das Straßenbauvorhaben L1100 Ortsumfahrung Ilsfeld -Feststellungsentwurf -									zu Unterlage / Blatt-Nr.: 10 / 3	
									Datum: 13.08.2021	
lfd. Nr.	Bau-km	Eigentämer: Name, Vorname Straße Wohnort	Grundbuch von Band Blatt	Gemarkung Flur Flurstäck	Nut- zungs- art	Größe des Flurstäcks m ²	Zu erwerbende Fläche m ²	Voræberg. in Anspr. z. n. Fläche m ²	Dauernd zu belastende Fläche m ²	Bemerkungen
1	2	3	4	5	6	7	8	9	10	11
5.003.1	3+800	G0253	Ilsfeld 5536	Ilsfeld 2445	A	1429		100		
5.004.1	3+810	G0254	Ilsfeld 8441	Ilsfeld 2619	WEG	2690	143			
5.004.2	3+800							233		
5.005.1	3+810	G0255	Ilsfeld 7388	Ilsfeld 2444	A	2344	13			
5.005.2								170		
5.006.1	3+810	G0256	Ilsfeld 5870	Ilsfeld 2641	A	1014	96			
5.006.2								91		
5.006.3	3+800								4	
5.007.1	3+810	G0257	Ilsfeld 5572	Ilsfeld 2443	A	1187	18			
5.007.2								88		
5.008.1	3+820	G0258	Ilsfeld 7766	Ilsfeld 2640	A	1197	665			
5.008.2	3+810							254		
5.009.1	3+820	G0259	Ilsfeld 6070	Ilsfeld 2474	A	3284		1661		
5.010.1	3+940	G0260	Ilsfeld 7240	Ilsfeld 2473	A	1624	325			
5.010.2	3+840							274		
5.011.1	3+830	G0261	Ilsfeld 8305	Ilsfeld 10541	GFIG	12247	262			
5.011.2	3+820							246		
5.012.1	3+830	G0262	Ilsfeld 6070	Ilsfeld 2480	A	631		169		
5.013.1	3+840	G0263	Ilsfeld 8454	Ilsfeld 2438	A	323	196			LBP-Maßn. 25G
5.013.2								127		

Grunderwerbsverzeichnis für das Straßenbauvorhaben L1100 Ortsumfahrung Ilsfeld -Feststellungsentwurf -									zu Unterlage / Blatt-Nr.: 10 / 3	
									Datum: 13.08.2021	
lfd. Nr.	Bau-km	Eigentæmer: Name, Vorname Straöe Wohnort	Grundbuch von Band Blatt	Gemarkung Flur Flurstæck	Nut- zungs- art	Grööe des Flurstæcks m ²	Zu erwerbende Fl±che m ²	Voræberg. in Anspr. z. n. Fl±che m ²	Dauernd zu belastende Fl±che m ²	Bemerkungen
1	2	3	4	5	6	7	8	9	10	11
5.014.1	3+840	G0264	Ilsfeld 8452	Ilsfeld 2439	A	947	771			LBP-Maßn. 25G, 27G
5.014.2	3+830							176		
5.015.1	3+860	G0265	Schozach 9240	Ilsfeld 2439/1	GFIG	106	0			kein Erwerb
5.016.1	3+870	G0266	Ilsfeld 5148	Ilsfeld 2440	A	2036	1389			LBP-Maßn. 22A, 25G
5.016.2	3+850						213			
5.016.3	3+890							434		
5.017.1	3+900	G0267	Ilsfeld 8452	Ilsfeld 10531	S	4997	497			LBP-Maßn. 25G
5.017.2	3+880						207			
5.017.3								2147		
5.018.1	3+940	G0268	Ilsfeld 5438	Ilsfeld 2441	A	1973	311			LBP-Maßn. 15A CEF, 22A
5.018.2	3+880						1605			
5.018.3	3+910							57		
5.019.1	3+810	G0269	Ilsfeld 8790	Ilsfeld 2442	A	2174	107			LBP-Maßn. 15A CEF, 22A
5.019.2	3+880						1509			
5.019.3	3+820							63		
5.020.1	3+890	G0270	Ilsfeld 8664	Ilsfeld 10532	BPL	2280	7			
5.020.2	3+880							83		

Grunderwerbsverzeichnis für das Straßenbauvorhaben L1100 Ortsumfahrung Ilsfeld -Feststellungsentwurf -									zu Unterlage / Blatt-Nr.: 10 / 3	
									Datum: 13.08.2021	
lfd. Nr.	Bau-km	Eigentæmer: Name, Vorname Strae Wohnort	Grundbuch von Band Blatt	Gemarkung Flur Flurstæck	Nut- zungs- art	Gre des Flurstæcks m	Zu erwerbende Flche m	Voræberg. in Anspr. z. n. Flche m	Dauernd zu belastende Flche m	Bemerkungen
1	2	3	4	5	6	7	8	9	10	11
5.021.1	3+970	G0271	Ilsfeld	Ilsfeld	A	1224	54			LBP-Man. 14.1A CEF, 22A
5.021.2	3+900		5911	2449			230			
5.021.3	3+970							38		
5.022.1	3+970	G0272	Ilsfeld	Ilsfeld	A	3542	16			LBP-Man. 14.1A CEF, 22A
5.022.2	3+950		8063	2450			3526			
5.023.1	3+940	G0273	Ilsfeld	Ilsfeld	A	3684	10			
5.023.2			7240	2452				430		
5.024.1	3+950	G0274	Ilsfeld	Ilsfeld	A	1807		559		
5.025.1	3+960	G0275	Ilsfeld	Ilsfeld	A	3445		582		
5.026.1	3+960	G0276	Ilsfeld	Ilsfeld	A	1128		274		
5.027.1	3+960	G0277	Ilsfeld	Ilsfeld	A	14656		34		
5.028.1	3+940	G0278	Ilsfeld	Ilsfeld	WEG	5940	1911			33
5.028.2	3+960		8441	2453				1546		
5.028.3	3+930									
5.029.1	3+970	G0279	Ilsfeld	Ilsfeld	A	2604	14			
5.029.2			5501	2447				48		
5.030.1	3+970	G0280	Ilsfeld	Ilsfeld	A	1856	94			
5.030.2			6466	2448				61		

Grunderwerbsverzeichnis für das Straßenbauvorhaben L1100 Ortsumfahrung Ilsfeld -Feststellungsentwurf -									zu Unterlage / Blatt-Nr.: 10 / 3	
									Datum: 13.08.2021	
lfd. Nr.	Bau-km	Eigentämer: Name, Vorname Straße Wohnort	Grundbuch von Band Blatt	Gemarkung Flur Flurstück	Nut- zungs- art	Größe des Flurstücks m ²	Zu erwerbende Fläche m ²	Vorüberg. in Anspr. z. n. Fläche m ²	Dauernd zu belastende Fläche m ²	Bemerkungen
1	2	3	4	5	6	7	8	9	10	11
5.031.1 5.031.2	3+970	G0281	Ilsfeld 8449	Ilsfeld 924	S	5723	372	1172		
5.032.1	3+970	G0282	Ilsfeld 6491	Ilsfeld 1397	HDL	901		74		
5.033.1	4+030	G0283	Ilsfeld 8915	Ilsfeld 1510	S	4774		159		
5.034.1 5.034.2	4+020 4+030	G0284	Ilsfeld 5421	Ilsfeld 1476	A	732	36	696		
5.035.1 5.035.2	4+020 4+040	G0285	Ilsfeld 8458	Ilsfeld 1475	WEG	5635	4 1460			LBP-Maßn. 21A
6.001.1	0+480	G0286	Ilsfeld 5473	Ilsfeld 570/3	A	383	383			LBP-Maßn. 23.1A
6.002.1	0+480	G0287	Ilsfeld 5473	Ilsfeld 568	A	1043	1043			LBP-Maßn. 23.1A, 23.2E
6.003.1	0+480	G0288	Ilsfeld 5789	Ilsfeld 566	A	1891	1891			LBP-Maßn. 23.1A, 23.2E
6.004.1	0+490	G0289	Ilsfeld 5755	Ilsfeld 559	A	9853	8169			LBP-Maßn. 23.1A, 23.2E
6.005.1	0+510	G0290	Ilsfeld 5487	Ilsfeld 7305	WG	983	164			LBP-Maßn. 14.1A CEF
6.006.1	0+520	G0291	Ilsfeld 7244	Ilsfeld 7307/1	WG	1009	425			LBP-Maßn. 14.1A CEF
6.007.1	0+520	G0292	Ilsfeld 7666	Ilsfeld 7308	WG	1126	477			LBP-Maßn. 14.1A CEF

Grunderwerbsverzeichnis für das Straßenbauvorhaben L1100 Ortsumfahrung Ilsfeld -Feststellungsentwurf -									zu Unterlage / Blatt-Nr.: 10 / 3	
									Datum: 13.08.2021	
lfd. Nr.	Bau-km	Eigentümer: Name, Vorname Straße Wohnort	Grundbuch von Band Blatt	Gemarkung Flur Flurstück	Nut- zungs- art	Größe des Flurstücks m ²	Zu erwerbende Fläche m ²	Vorüberg. in Anspr. z. n. Fläche m ²	Dauernd zu belastende Fläche m ²	Bemerkungen
1	2	3	4	5	6	7	8	9	10	11
6.008.1	0+530	G0293	Ilsfeld 5733	Ilsfeld 7307/2	WG	938	782			LBP-Maßn. 14.1A CEF, 14.3A CEF
7.001.1	1+370	G0294	Ilsfeld 6022	Ilsfeld 5510	A	7204	889			LBP-Maßn. 17A CEF
7.002.1	1+420	G0295	Ilsfeld 5884	Ilsfeld 5509	A	24001	2603			LBP-Maßn. 17A CEF
7.003.1	1+470	G0296	Ilsfeld 5255	Ilsfeld 5508	A	3466	352			LBP-Maßn. 17A CEF
7.004.1	1+490	G0297	Ilsfeld 5432	Ilsfeld 5507	A	8820	869			LBP-Maßn. 17A CEF
7.005.1	1+510	G0298	Ilsfeld 5465	Ilsfeld 5506	A	4668	420			LBP-Maßn. 17A CEF
7.006.1	1+520	G0299	Ilsfeld 8429	Ilsfeld 5500/1	WEG	880	49			LBP-Maßn. 17A CEF
7.007.1	1+036	G0300	Schozach 19007	Schozach 561	WEG	1722	857			LBP-Maßn. 17A CEF
7.008.1	1+038	G0301	Schozach 9389	Schozach 562	A	4539	4539			LBP-Maßn. 17A CEF
7.009.1	1+041	G0302	Schozach 9389	Schozach 563	A	13618	2358			LBP-Maßn. 17A CEF
7.010.1	1+373	G0303	Schozach 19007	Schozach 738	WEG	950	950			LBP-Maßn. 17A CEF
7.011.1	1+374	G0304	Schozach 9177	Schozach 739	A	16489	973			LBP-Maßn. 17A CEF
8.001.1	2+740	G0305	Ilsfeld 5491	Ilsfeld 2847	GR	1421	1421			LBP-Maßn. 19A CEF

Grunderwerbsverzeichnis für das Straßenbauvorhaben L1100 Ortsumfahrung Ilsfeld -Feststellungsentwurf -									zu Unterlage / Blatt-Nr.: 10 / 3	
									Datum: 13.08.2021	
lfd. Nr.	Bau-km	Eigentämer: Name, Vorname Straße Wohnort	Grundbuch von Band Blatt	Gemarkung Flur Flurstäck	Nut- zungs- art	Größe des Flurstäcks m ²	Zu erwerbende Fläche m ²	Voræberg. in Anspr. z. n. Fläche m ²	Dauernd zu belastende Fläche m ²	Bemerkungen
1	2	3	4	5	6	7	8	9	10	11
8.002.1	2+740	G0306	Ilsfeld 5552	Ilsfeld 2854	GR	431	431			LBP-Maßn. 19A CEF
8.003.1	2+740	G0307	Ilsfeld 8329	Ilsfeld 2855	GR	445	445			LBP-Maßn. 19A CEF
8.004.1	2+750	G0308	Ilsfeld 8745	Ilsfeld 2872	GR	643	643			LBP-Maßn. 19A CEF
8.005.1	2+750	G0309	Ilsfeld 5748	Ilsfeld 2853	GR	654	654			LBP-Maßn. 18A CEF
8.006.1	2+750	G0310	Ilsfeld 5844	Ilsfeld 2871	GR	1616	1616			LBP-Maßn. 18A CEF
8.007.1	2+770	G0311	Ilsfeld 5359	Ilsfeld 2870	GR	1003	1003			LBP-Maßn. 18A CEF
8.008.1	2+770	G0312	Ilsfeld 5863	Ilsfeld 2848	GR	1375	1375			LBP-Maßn. 19A CEF
8.009.1	2+770	G0313	Ilsfeld 5747	Ilsfeld 2852	GR	1522	1522			LBP-Maßn. 18A CEF
8.010.1	2+770	G0314	Ilsfeld 6476	Ilsfeld 2869	GR	1249	1249			LBP-Maßn. 19A CEF
8.011.1	2+770	G0315	Ilsfeld 5444	Ilsfeld 3152	GR	4699	4699			LBP-Maßn. 18A CEF
8.012.1	2+790	G0316	Ilsfeld 5835	Ilsfeld 2868	GR	1658	1658			LBP-Maßn. 19A CEF
8.013.1	2+790	G0317	Ilsfeld 7991	Ilsfeld 2849	GR	1304	1304			LBP-Maßn. 19A CEF
8.014.1	2+820	G0318	Ilsfeld 5578	Ilsfeld 2882	A	6091	889			LBP-Maßn. 19A CEF

Grunderwerbsverzeichnis für das Straßenbauvorhaben L1100 Ortsumfahrung Ilsfeld -Feststellungsentwurf -									zu Unterlage / Blatt-Nr.: 10 / 3	
									Datum: 13.08.2021	
lfd. Nr.	Bau-km	Eigentämer: Name, Vorname Straße Wohnort	Grundbuch von Band Blatt	Gemarkung Flur Flurstäck	Nut- zungs- art	Größe des Flurstäcks m ²	Zu erwerbende Fläche m ²	Voræberg. in Anspr. z. n. Fläche m ²	Dauernd zu belastende Fläche m ²	Bemerkungen
1	2	3	4	5	6	7	8	9	10	11
8.015.1	2+800	G0319	Ilsfeld 7046	Ilsfeld 2881	GR	3882	3882			LBP-Maßn. 18A CEF, 19A CEF
8.016.1	2+820	G0320	Ilsfeld 5775	Ilsfeld 2880	GR	1355	1355			LBP-Maßn. 19A CEF
8.017.1	2+820	G0321	Ilsfeld 5718	Ilsfeld 2879	GR	1329	1329			LBP-Maßn. 19A CEF
8.018.1	2+820	G0322	Ilsfeld 7716	Ilsfeld 2878	GR	2143	2143			LBP-Maßn. 19A CEF
8.019.1	2+800	G0323	Ilsfeld 6904	Ilsfeld 2850	GR	1374	1374			LBP-Maßn. 19A CEF
8.020.1	2+820	G0324	Ilsfeld 7621	Ilsfeld 2877	GR	2732	2732			LBP-Maßn. 19A CEF
8.021.1	2+830	G0325	Ilsfeld 9008	Ilsfeld 2876	GR	1606	1606			LBP-Maßn. 19A CEF
8.022.1	2+810	G0326	Ilsfeld 5690	Ilsfeld 2867	GR	3418	3418			LBP-Maßn. 19A CEF
8.023.1	2+830	G0327	Ilsfeld 7699	Ilsfeld 2875	GR	2365	2365			LBP-Maßn. 19A CEF
8.024.1	2+830	G0328	Ilsfeld 6223	Ilsfeld 2851	GR	1074	1074			LBP-Maßn. 19A CEF
8.025.1	2+830	G0329	Ilsfeld 5647	Ilsfeld 2866	GR	2259	2259			LBP-Maßn. 19A CEF
8.026.1	2+860	G0330	Ilsfeld 5640	Ilsfeld 2865	GR	3566	3566			LBP-Maßn. 19A CEF
8.027.1	2+860	G0331	Ilsfeld 5147	Ilsfeld 2864	GR	1350	1350			LBP-Maßn. 19A CEF

Grunderwerbsverzeichnis für das Straßenbauvorhaben L1100 Ortsumfahrung Ilsfeld -Feststellungsentwurf -									zu Unterlage / Blatt-Nr.: 10 / 3	
									Datum: 13.08.2021	
lfd. Nr.	Bau-km	Eigentämer: Name, Vorname Straße Wohnort	Grundbuch von Band Blatt	Gemarkung Flur Flurstäck	Nut- zungs- art	Größe des Flurstäcks m ²	Zu erwerbende Fläche m ²	Voræberg. in Anspr. z. n. Fläche m ²	Dauernd zu belastende Fläche m ²	Bemerkungen
1	2	3	4	5	6	7	8	9	10	11
8.028.1	2+860	G0332	Ilsfeld 5147	Ilsfeld 2863	GR	620	620			LBP-Maßn. 19A CEF
8.029.1	2+870	G0333	Ilsfeld 6043	Ilsfeld 2862	GR	2689	2689			LBP-Maßn. 19A CEF
8.030.1	2+870	G0334	Ilsfeld 7822	Ilsfeld 2861	GR	1105	1105			LBP-Maßn. 19A CEF
8.031.1	2+880	G0335	Ilsfeld 5465	Ilsfeld 2860	GR	1016	1016			LBP-Maßn. 19A CEF
8.032.1	2+880	G0336	Ilsfeld 5671	Ilsfeld 2859	GR	1239	1239			LBP-Maßn. 19A CEF
8.033.1	2+890	G0337	Ilsfeld 6904	Ilsfeld 2858	GR	1096	1096			LBP-Maßn. 19A CEF
8.034.1	2+910	G0338	Ilsfeld 7794	Ilsfeld 2857	GR	2882	2882			LBP-Maßn. 18A CEF, 19A CEF
8.035.1	3+000	G0339	Ilsfeld 5486	Ilsfeld 2908	A	7328	5108			LBP-Maßn. 17A CEF
8.036.1	3+030	G0340	Ilsfeld 5457	Ilsfeld 2907	A	5039	5039			LBP-Maßn. 17A CEF
8.037.1	2+882	G0341	Ilsfeld 8439	Ilsfeld 2887	WEG	1534	37			LBP-Maßn. 21A
8.038.1	2+883	G0342	Ilsfeld 8439	Ilsfeld 2888	WEG	2114	828			LBP-Maßn. 21A
9.001.1	1+750	G0344	Ilsfeld 8439	Ilsfeld 4457/1	WAL	504613			14990	LBP-Maßn. 24AFFH

Abkürzungen für Nutzungsarten gemäß Planfeststellungsrichtlinien

A	= Ackerland
BPL	= Fläche gemischter Nutzung
G	= Gartenland
GFIG	= Gebäude- und Freifläche Industrie und Gewerbe
GFLF	= Gebäude- und Freifläche Land- und Forstwirtschaft
GR	= Grünland
HDL	= Handel und Dienstleistungen mit Wohnen
S	= Straßenverkehr
U	= Unland, Vegetationslose Fläche
WAB	= Bach
WAG	= Graben
WEG	= Weg
WG	= Weingarten
WAL	= Wald