

Unterlage 19.7.2 / Anlage V1

**Übersichtslageplan /
großräumige Linienalternativen**

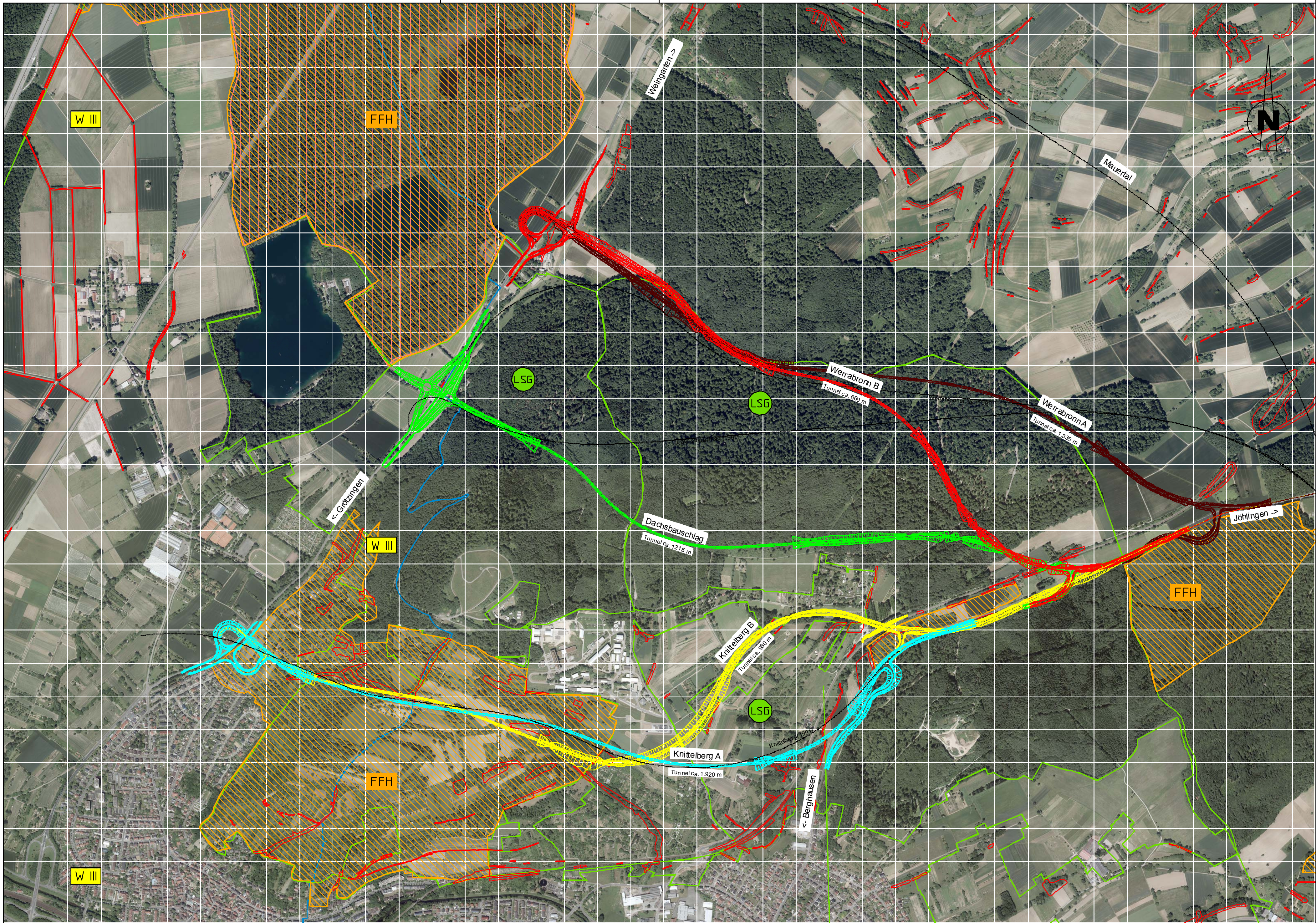

**Straßenbauverwaltung
Baden - Württemberg**
Regierungspräsidium Karlsruhe

	Datum	Name
bearbeitet		Name

Nr.	Art der Änderung	Datum	Name

	von Netzknoten	nach Netzknoten	Station
Anfangsstation	6 9 1 7 0 5 3	6 9 1 7 0 0 1	
Endstation	6 9 1 7 0 3 1	6 9 1 7 0 0 6	

Lagesystem:	GK <input checked="" type="checkbox"/>	UTM <input type="checkbox"/>	Stand Kataster:	_Stand_KAtaster
Höhensystem:	NN <input checked="" type="checkbox"/>	NHN <input type="checkbox"/>	Bestandsvermessung:	Stand_Vermessung

VORPLANUNG

Straßenbauverwaltung Baden - Württemberg	Unterlage	16.
Straße: B 293	Blatt-Nr.	1
Nächster Ort: Berghausen	Varianten	
PROJIS-Nr.:	Maßstab:	1:10.000
PSP- Element:		

B 293
Ortsumgebung Berghausen

Aufgestellt:
Regierungspräsidium Karlsruhe
Abt. 4 Straßenwesen und Verkehr
Ref. 44 Planung

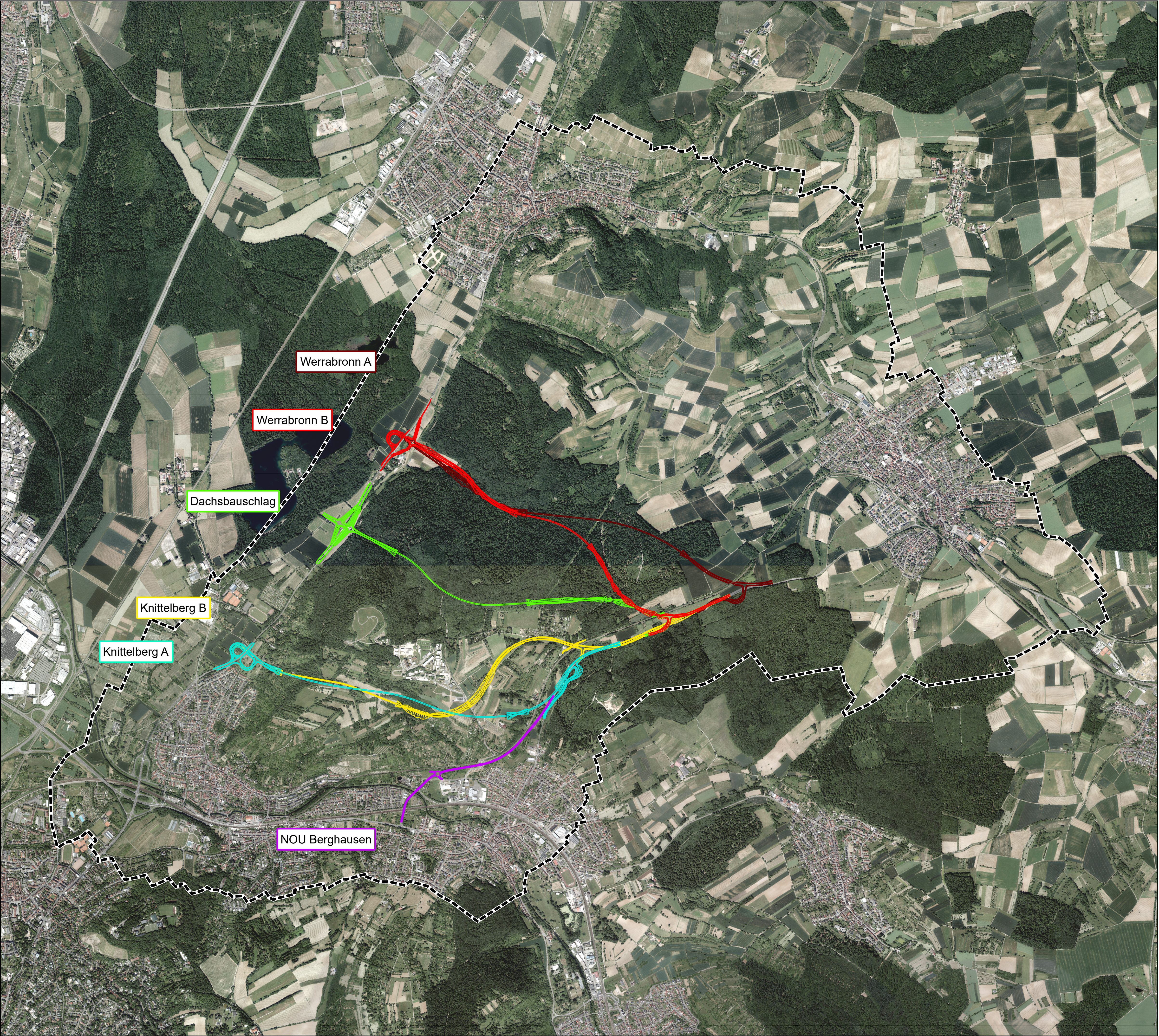

B 293 neu

Untersuchung großräumiger Linienalternativen

Karte 1a: Luftbild

Sonstige Informationen

 Untersuchungsraum

Informationsgrundlagen

- Regierungspräsidium Karlsruhe, Datenbereitstellung Mai / Juni 2019:
Digitale Orthobilder (DOB)

Unterlage 19.7.2

Anlage 1
Karte 1a Luftbild

Auftraggeber: Regierungspräsidium Karlsruhe
Abt. 4 – Straßenwesen und Verkehr
Ref. 44 – Straßenplanung

Bearbeitung: Dipl.-Ing. (TU) B. Stocks
Büro für Umweltsicherung und Infrastrukturplanung
Gölzstraße 22 - 72072 Tübingen



Maßstab 1:15.000 (im Original)

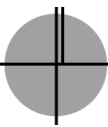
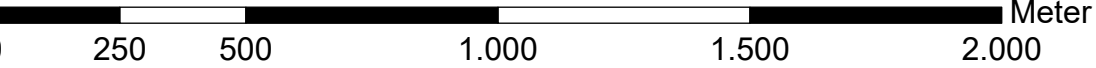

Digitale Geobasisdaten © Landesamt für Geoinformation und Landentwicklung Baden-Württemberg
(www.lgl-bw.de), AZ.: 2851.9 - 1/19
Geofachdaten © Landesverwaltung Baden-Württemberg