Schematische Darstellung (1:500)

Achse:
Achse - Zisterne

Höhenplan:
PV - (8)

Station:
0+000.000 - 0+046.831

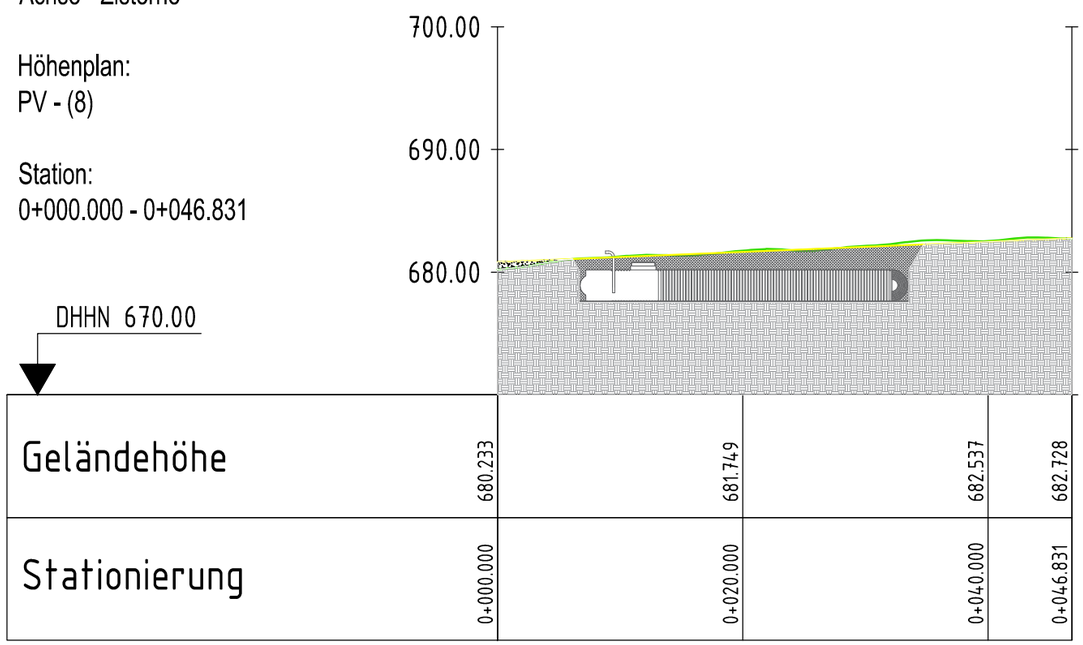

N

LEGENDE | ZEICHENERKLÄRUNG

TECHNISCHE PLANUNG

- Fundament Windenergieanlage (Ø 24,00 m)
- Turm
- Wege - / Verkehrsflächen (dauerhaft)
- Löschwasserbehälter

VORH. INFRASTRUKTUR / BESTAND

- Wasserschutzgebiet
- Telekommunikation

Die Lage der Bestandsleitungen wurde nach Angaben bzw. nach den Unterlagen der jeweiligen Versorgungsträger graphisch übernommen. Die genaue Lage der Ver- und Entsorgungsanlagen muss bei der Bauausführung geortet und überprüft werden.

ÜBERSICHTSPLAN

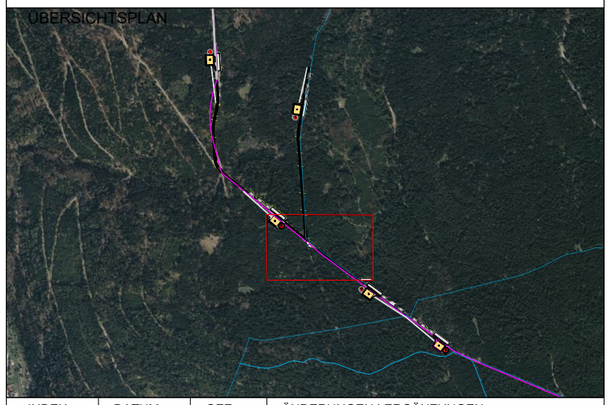

INDEX	DATUM	GEZ.	ÄNDERUNGEN | ERGÄNZUNGEN
	.	.	.

PLANINHALT	PLANNUMMER	INDEX	DIN
Löschwasserbehälter **Typ: Carat XXL** **112.000 Liter Nennvolumen**	**LGB_G_dp_Zisterne-001**	**.**	**A3**
	PLANSTATUS **Genehmigungsplanung**	DATUM **20.07.2021**	

KOORDINATENSYSTEM	MAßSTAB	GEZ.	GEPR.
DHDN Gauss-Krüger Zone 3	**1:1.000**	**AWN**	**BBR / HBN**

PROJEKT

LGB - Windpark Langenbrander Höhe

Neubau von 5 Windenergieanlagen Typ N149 4,5 MW, Nabenhöhe 164 m, inkl. Infrastruktur

PLANUNG | BAUHERR

BayWa r.e.

BayWa r.e. Wind GmbH
Arabellastr. 4
81925 München

ENTWURFSVERFASSER (IN)

Dipl.-Ing. (TH) Angelika Hiebsch
Ludwig-Jahn-Str. 13
06773 Gräfenhainichen

..... Datum

..... Unterschrift

C:\USERS\ANNE.WEIDMANN\BAYWA R.E\EINKAUF & REALISIERUNG - CAD UND VEGS PROJEKTE\LANGENBRANDER HÖHE\K3_EPC-LEISTUNGEN\5_TECHNISCHE PLANUNG\3_GENEHMIGUNGSPLANUNG\2_CAD\LGB_MASTER_AWN_20210501.DWG