BayWa r.e. Wind GmbH | Arabellastraße 4 | 81925 München
089/3839320 | www.baywa-re.com

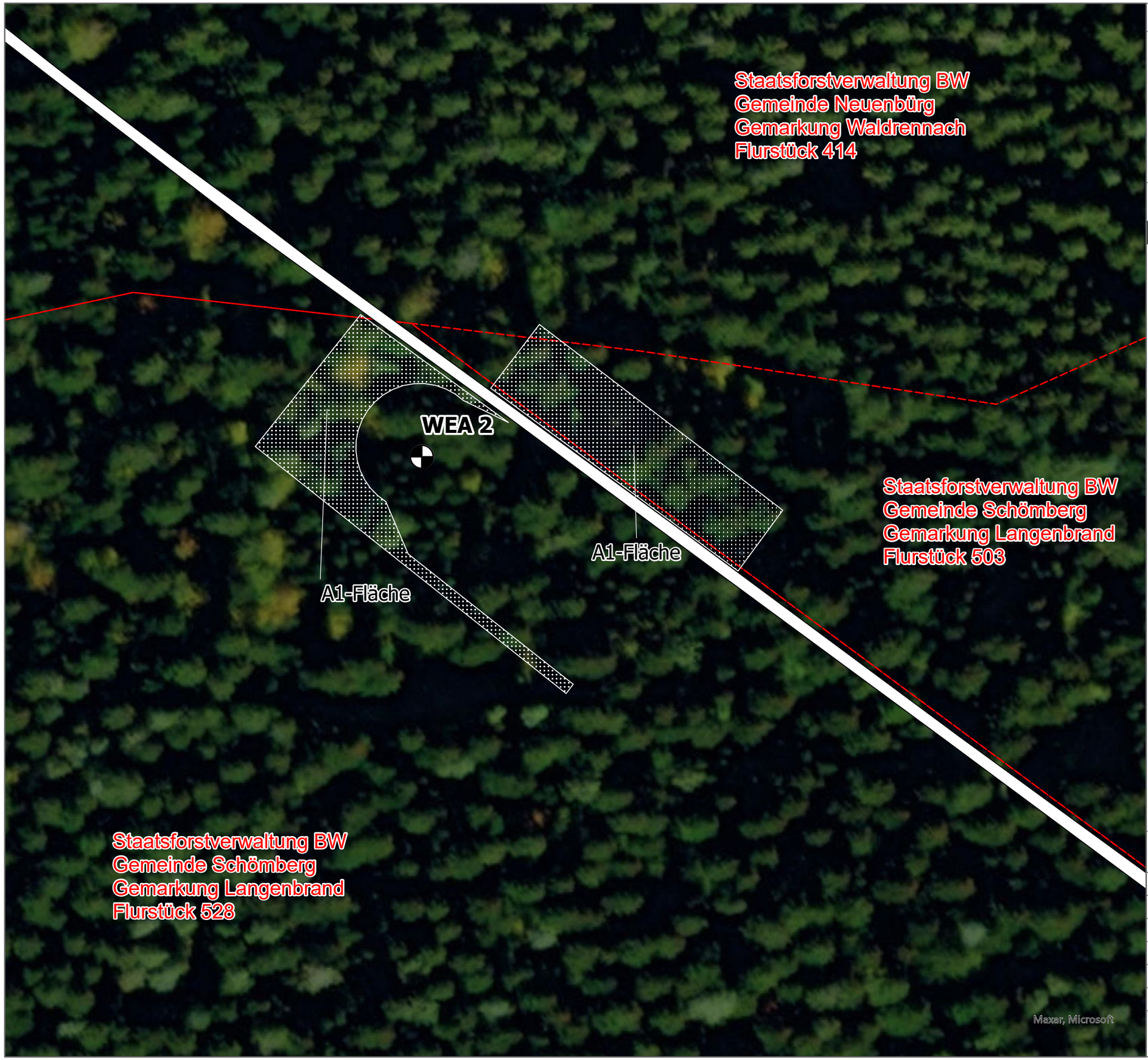

BayWa r.e.

Windpark Langenbrander Höhe

Planinhalt: Temporäre Rodungsfläche der WEA 2

Legende

- WEA-Standort
- Temporäre Rodungsfläche im Baufeld
  Nach Bauende vgl. Maßnahme A 1
- Bestandsweg
- Flurstück

„A 1 Entwicklung eines montanen Buchenwaldes mit Tanne durch Pflanzung von Tannen und Rot-Buchen als Forstware

Im direkten Umfeld der vier Anlagenstandorte wird ein bodensaurer montaner Buchenwald mit Tanne entwickelt. Dies erfolgt durch eine flächendeckende Pflanzung auf der im Zuge der Durchführung der Baumaßnahme gerodeten Flächen. Es werden Rot-Buchen (Fagus sylvatica) und Tannen (Abies alba) der Provenienz süddeutsches Bergland als 2-jährige Forstware, die Höhen von 30- 80 cm aufweisen im Abstand 0,75 m x 1,5 m gepflanzt. Zum Schutz gegen Wildverbiss und Schälung durch Rotwild werden die Pflanzflächen rot-wildsicher eingezäunt.“

Flächenumfang der Maßnahme A1 der WEA 2: 2.964 m²

(vgl. Reg. 13.2 Nachtrag UVS und NSF Beiträge, S. 16).

Planung	BayWa r.e. Wind GmbH Arabellastraße 4 | 81925 München 089/3839320 | www.baywa-re.com
Geprüft	
Gezeichnet	Friedrich.Schneider
Kartengrundlage	ESRI
Datum	14/12/2021
Koordinatensystem	ETRS 1989 UTM Zone 32N
Papierformat	DIN A3

0 20 m

Maßstab: 1:1,000

N

Diese Karte enthält ggf. urheberrechtlich geschützte Informationen.
Vervielfältigung nur mit ausdrücklicher Genehmigung der BayWa r.e. Wind GmbH.

BayWa r.e. Wind GmbH | Arabellastraße 4 | 81925 München
089/3839320 | www.baywa-re.com

BayWa r.e.

Windpark Langenbrander Höhe

Planinhalt: Temporäre Rodungsfläche der WEA 3

Legende

WEA-Standort

Temporäre Rodungsfläche im Baufeld
Nach Bauende vgl. Maßnahme A 1

Bestandsweg

„A 1 Entwicklung eines montanen Buchenwaldes mit Tanne durch Pflanzung von Tannen und Rot-Buchen als Forstware

Im direkten Umfeld der vier Anlagenstandorte wird ein bodensaurer montaner Buchenwald mit Tanne entwickelt. Dies erfolgt durch eine flächendeckende Pflanzung auf der im Zuge der Durchführung der Baumaßnahme gerodeten Flächen. Es werden Rot-Buchen (Fagus sylvatica) und Tannen (Abies alba) der Provenienz süddeutsches Bergland als 2-jährige Forstware, die Höhen von 30- 80 cm aufweisen im Abstand 0,75 m x 1,5 m gepflanzt. Zum Schutz gegen Wildverbiss und Schälung durch Rotwild werden die Pflanzflächen rot-wildsicher eingezäunt.“

Flächenumfang der Maßnahme A1 der WEA 3: 2.921 m²

(vgl. Reg. 13.2 Nachtrag UVS und NSF Beiträge, S. 16).

Planung	BayWa r.e. Wind GmbH Arabellastraße 4 | 81925 München 089/3839320 | www.baywa-re.com
Geprüft	
Gezeichnet	Friedrich.Schneider
Kartengrundlage	ESRI
Datum	14/12/2021
Koordinatensystem	ETRS 1989 UTM Zone 32N
Papierformat	DIN A3

0 20 m

Maßstab: 1:1,000

N

Diese Karte enthält ggf. urheberrechtlich geschützte Informationen.
Vervielfältigung nur mit ausdrücklicher Genehmigung der BayWa r.e. Wind GmbH.

BayWa r.e. Wind GmbH | Arabellastraße 4 | 81925 München
089/3839320 | www.baywa-re.com

BayWa r.e.

Windpark Langenbrander Höhe

Planinhalt: Temporäre Rodungsfläche der WEA 4

Legende

WEA-Standort

Temporäre Rodungsfläche im Baufeld
Nach Bauende vgl. Maßnahme A 1

Bestandsweg

„A 1 Entwicklung eines montanen Buchenwaldes mit Tanne durch Pflanzung von Tannen und Rot-Buchen als Forstware

Im direkten Umfeld der vier Anlagenstandorte wird ein bodensaurer montaner Buchenwald mit Tanne entwickelt. Dies erfolgt durch eine flächendeckende Pflanzung auf der im Zuge der Durchführung der Baumaßnahme gerodeten Flächen. Es werden Rot-Buchen (Fagus sylvatica) und Tannen (Abies alba) der Provenienz süddeutsches Bergland als 2-jährige Forstware, die Höhen von 30- 80 cm aufweisen im Abstand 0,75 m x 1,5 m gepflanzt. Zum Schutz gegen Wildverbiss und Schälung durch Rotwild werden die Pflanzflächen rot-wildsicher eingezäunt.“

Flächenumfang der Maßnahme A1 der WEA 4: 2.882 m²

(vgl. Reg. 13.2 Nachtrag UVS und NSF Beiträge, S. 16).

Planung	BayWa r.e. Wind GmbH Arabellastraße 4 | 81925 München 089/3839320 | www.baywa-re.com
Geprüft	
Gezeichnet	Friedrich.Schneider
Kartengrundlage	ESRI
Datum	14/12/2021
Koordinatensystem	ETRS 1989 UTM Zone 32N
Papierformat	DIN A3

0 20 m

Maßstab: 1:1,000

N

Diese Karte enthält ggf. urheberrechtlich geschützte Informationen.
Vervielfältigung nur mit ausdrücklicher Genehmigung der BayWa r.e. Wind GmbH.

BayWa r.e. Wind GmbH | Arabellastraße 4 | 81925 München
089/3839320 | www.baywa-re.com

BayWa r.e.

Windpark Langenbrander Höhe

Planinhalt: Temporäre Rodungsfläche der WEA 5

Legende

WEA-Standort

Temporäre Rodungsfläche im Baufeld
Nach Bauende vgl. Maßnahme A 1

Bestandsweg

„A 1 Entwicklung eines montanen Buchenwaldes mit Tanne durch Pflanzung von Tannen und Rot-Buchen als Forstware

Im direkten Umfeld der vier Anlagenstandorte wird ein bodensaurer montaner Buchenwald mit Tanne entwickelt. Dies erfolgt durch eine flächendeckende Pflanzung auf der im Zuge der Durchführung der Baumaßnahme gerodeten Flächen. Es werden Rot-Buchen (Fagus sylvatica) und Tannen (Abies alba) der Provenienz süddeutsches Bergland als 2-jährige Forstware, die Höhen von 30- 80 cm aufweisen im Abstand 0,75 m x 1,5 m gepflanzt. Zum Schutz gegen Wildverbiss und Schälung durch Rotwild werden die Pflanzflächen rot-wildsicher eingezäunt.“

Flächenumfang der Maßnahme A1 der WEA 5: 3.106 m²

(vgl. Reg. 13.2 Nachtrag UVS und NSF Beiträge, S. 16).

Planung	BayWa r.e. Wind GmbH Arabellastraße 4 | 81925 München 089/3839320 | www.baywa-re.com
Geprüft	
Gezeichnet	Friedrich.Schneider
Kartengrundlage	ESRI
Datum	14/12/2021
Koordinatensystem	ETRS 1989 UTM Zone 32N
Papierformat	DIN A3

0 20 m

Maßstab: 1:1,000

N

Diese Karte enthält ggf. urheberrechtlich geschützte Informationen.
Vervielfältigung nur mit ausdrücklicher Genehmigung der BayWa r.e. Wind GmbH.