Deutschland
Land der Ideen
Ausgewählter Ort 2008

ENERGIE BERG
Strom aus Bürgerhand

Neue Energien Verwaltungs GmbH • Trifelsstr.6 • 76187 Karlsruhe

BayWa r.e. Wind GmbH
z. Hd.Herrn Dipl.-Ing. Jörn Preuth
Leiter Regionalbüro Süd
Rhabanusstraße 3 Turm A
55118 Mainz

Neue Energien Verwaltungs GmbH
Geschäftsführer: Thomas Müllerschön
Olaf Kaspryk
Manfred Bergner
Komplementär der Prowind
Energieanlagen Betreuung GmbH&Co.KG
Trifelsstr.6 76187 Karlsruhe
Fon: 07 21 / 56 22 69
Fax: 07 21 / 9 56 37 58
Mobil: 01 72 / 8 72 28 17
E-Mail: thomas@muellerschoen.info
www.windmuehlenberg-karlsruhe.de
www.energieberg.de

20.07.2017

Bestätigung Stilllegung und Rückbau Windenergieanlage Seewind 52 am Standort Langenbrander Höhe

Sehr geehrte Damen und Herren,

Die Prowind Energieanlagen Betreuung GmbH & Co. KG (nachfolgend Prowind KG) betreibt, unter anderem am Standort Langenbrander Höhe, eine Windenergieanlage des Herstellers Seewind 52 mit einer Nennleistung von 750 kW und einer Nabenhöhe von 74 Meter (nachstehend „**WEA**" genannt).
Die BayWa r.e. Wind GmbH plant ebenfalls am Standort Langenbrander Höhe einen Windpark mit mehreren Windenergieanlagen. Die bereits bestehende WEA ist in dem beigefügten Lageplan dargestellt.

Die Prowind KG sichert mit diesem Schreiben verbindlich zu, dass sie die WEA bis zur Inbetriebnahme der ersten von BayWa r.e. Wind GmbH errichteten Windenergieanlage im Windpark stilllegen und anschließend abbauen wird. Soweit ein Nachweis über den endgültigen Abbau der WEA gewünscht ist, wird die Prowind Energieanlagen Betreuung GmbH & Co. KG einen solchen Nachweis liefern.

Mit freundlichen Grüßen

PROWIND KG, vertreten durch

Olaf Kaspryk

Thomas Müllerschön

PROWIND KG, vertreten durch

Thomas Müllerschön

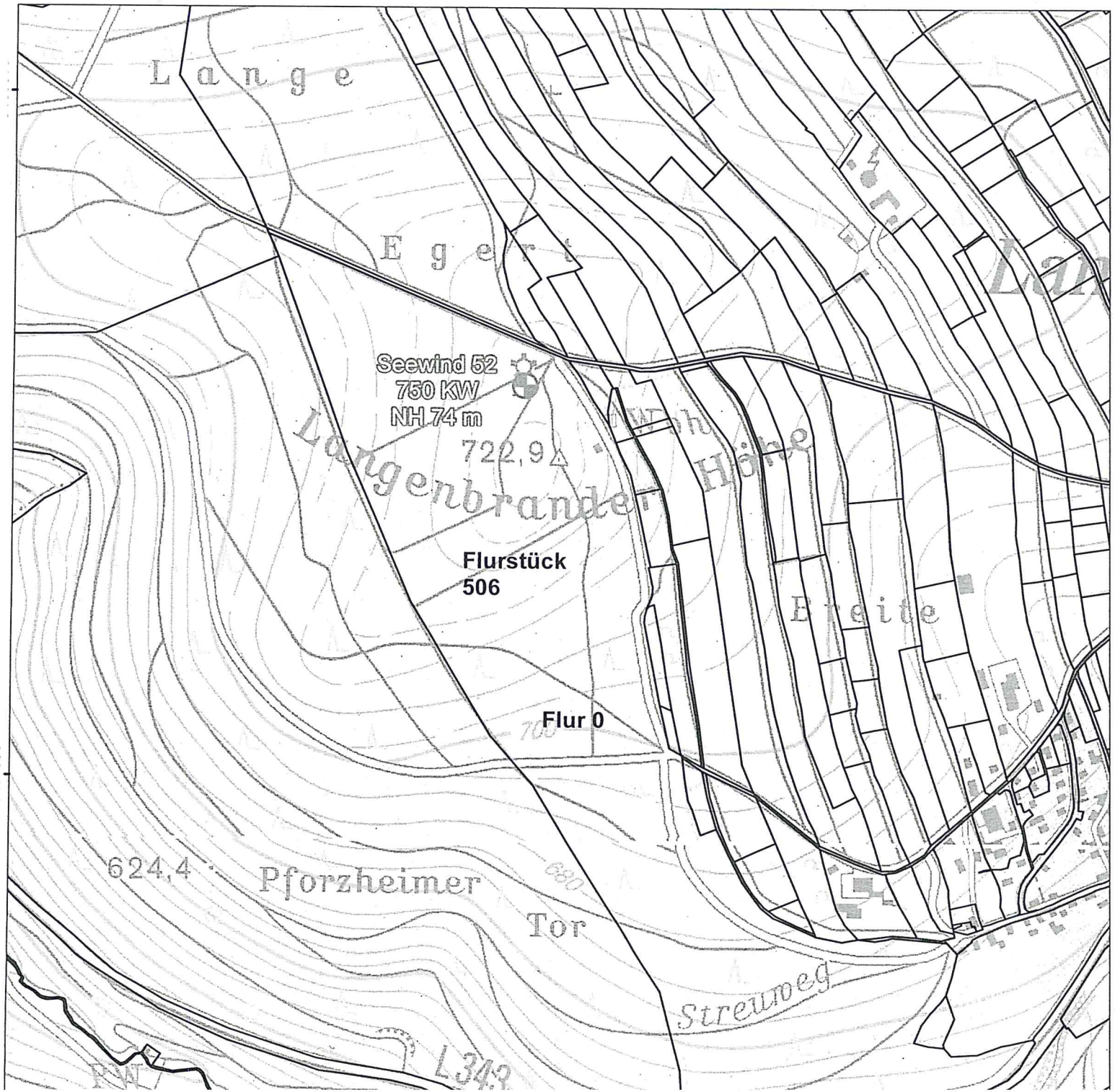

BayWa r.e.
renewable energy

Anlage 1

Legende

Bestands-WEA

Flurstücksgrenze

Entwurfsverfasser	BayWa r.e. Wind GmbH Herzog-Heinrich-Str. 13 | 80336 München 089/3839320 | www.baywa-re.com
Bearbeitet	thomas.reinhold
Geprüft	
Kartengrundlage	Bing Maps / OSM / GDB / BKG / ALKIS
Datum	08.05.2017

Maßstab 1:8.000

0 150 300 Meter

N