

Regelquerschnitt 4
Grüngleis
km 0,7+30
M=1:50

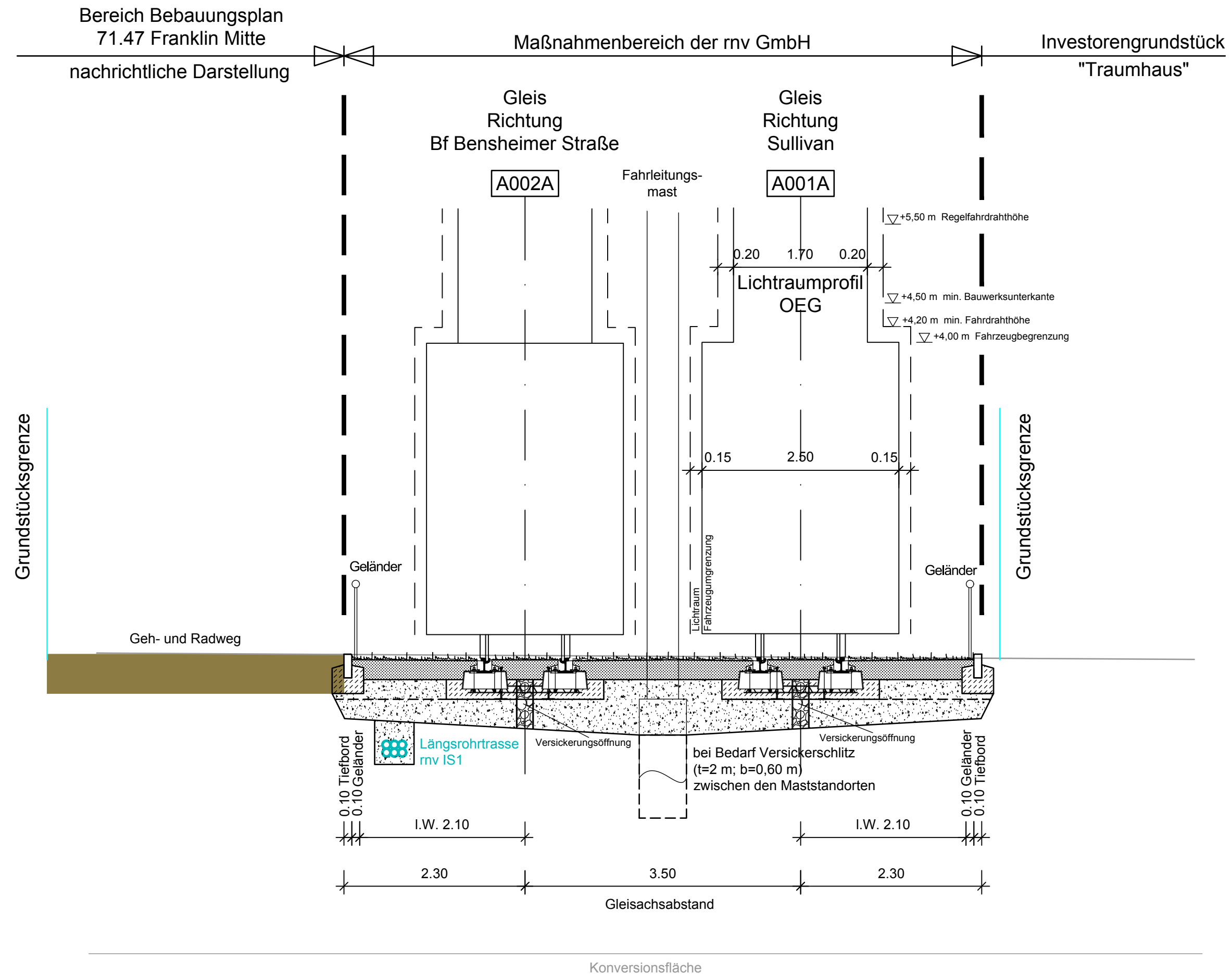



Die Leitungen sind in der Lage entsprechend den Bestandsplänen der Leitungsträger dargestellt.
Höhenmäßig ist die Darstellung nur schematisch.

- Leitung Bestand
- Leitung Planung
(Gegenstand des Bebauungsplans 71.47 Franklin Mitte; hier nur nachrichtliche Darstellung)
- geplante Leitung Telekommunikation rnv (Längrohrtrasse rnv IS1)
(Gegenstand dieses Verfahrens)

— — — — — Maßnahmengrenze

Antrag auf Planfeststellung gemäß PBefG § 28

 MV Mannheimer Verkehr GmbH Möhlstraße 27 68165 Mannheim Tel. 0621/465-0	Möhlstraße 27 68165 Mannheim Tel. 0621/465-0	Anlage: 7.4	
		Plan-Nr.:	
 rnv Mannheim, den 21.05.2019 gez. ppa. G. Straßburger gez. i.V. Th. Weisenstein	Möhlstraße 27 68165 Mannheim Tel. 0621/465-0	Datum	Name
		04/2019	Mhr
Bearbeitet im Auftrag der Rhein-Neckar-Verkehr GmbH  OBERMEYER PLANEN + BERATEN GmbH Karlsruhe, den 20.05.2019 gez. i.V. M. Kückmann gez. i.V. H. Kritzer	Zur Gießerei 18 76227 Karlsruhe Tel. 0721/9802-0	Datum	Name
		04/2019	Bli
Maßstab: 1:50		Stadtbahn Benjamin-Franklin-Village	
Größe: 0,18 m2		PLANFESTSTELLUNG Grüngleis Regelquerschnitt 4, km 0,7+30	
Ersatz für:	Zustand:	Ausgabe vom:	Ursprung:
Stand: 17.05.2019		M:\25525\3-CAD\02-Entwurf\QP\PE3QP501.dwg	