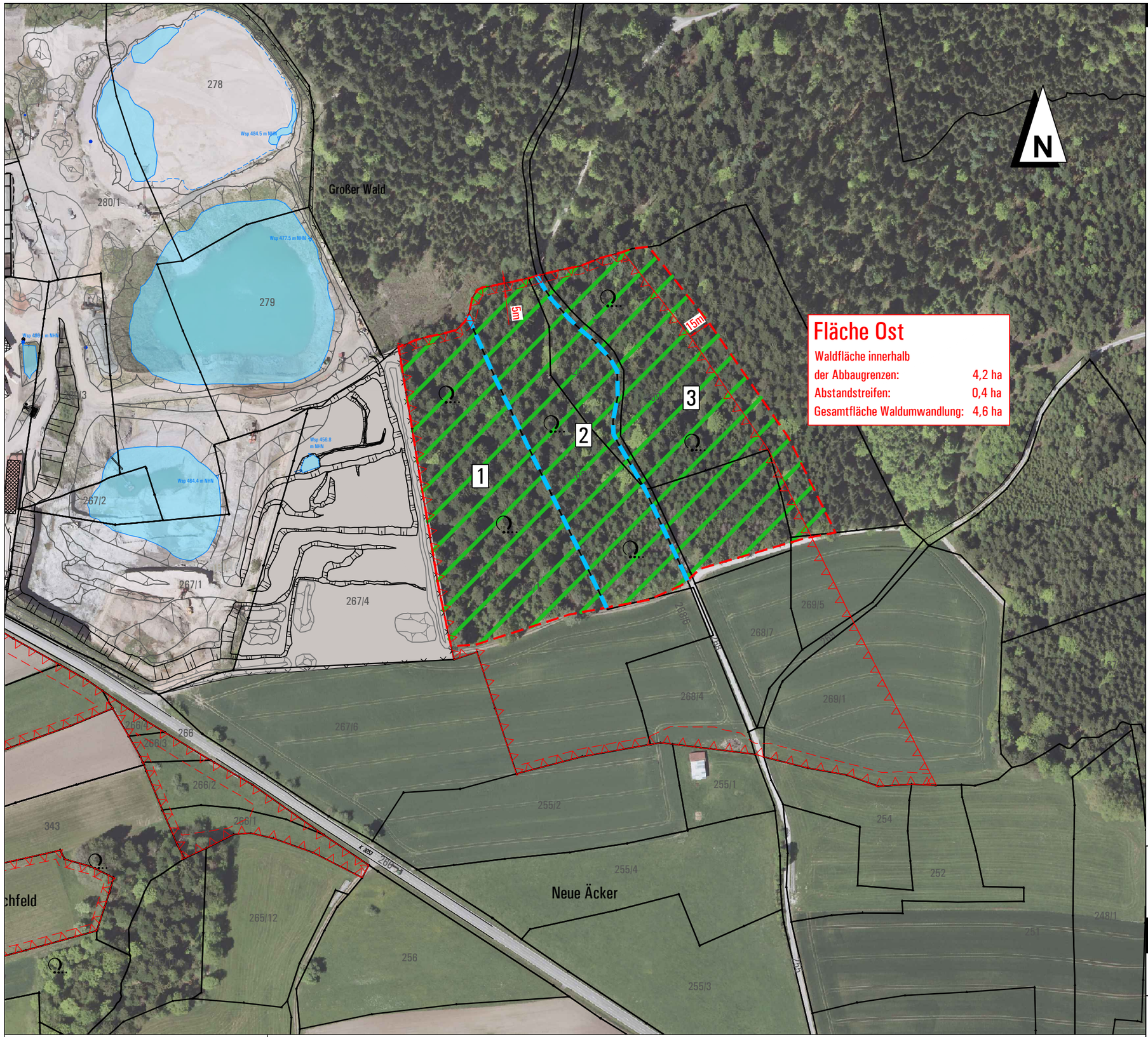

0 25 50 75 100 125 m

Datengrundlagen

Katasterinformationen
Geobasisdaten © Landesamt für Geoinformation und Landentwicklung Baden-Württemberg (LGL) Auszug aus Amtlichem Liegenschaftskataster Informationssystem ALKIS®, Az: G3479253 vom 02.05.2012 und Az: G7367658 vom 07.11.2017 (Datei: G7367658_1ohnePortionierung.dxf)

Luftbild
Geobasisdaten © Landesamt für Geoinformation und Landentwicklung Baden-Württemberg (LGL)
Digitales Orthophoto (DOP), Befliegung vom 17.05.2017

Betriebszustand
Aufmaß vom 24.07.2020, arguplan GmbH,
Lage- und Höhenanschluss mittels GNSS und Korrekturdaten,
Landesamt für Geoinformation und Landentwicklung Baden-Württemberg

ZEICHENERKLÄRUNG

- Antragsfläche Waldumwandlung
- Antragsfläche Rahmenbetriebsplan Birkhof III
- Geplante Abbaugrenzen
- Grenze Waldumwandlungsabschnitt

Waldumwandlungsabschnitte
mit voraussichtlichem Jahr der Umwandlung:

1	2022	
2	2024	(Fläche Ost)
3	2026	
4	2034	(Fläche Süd)

QUARZSANDWERK LANG GmbH & Co.KG
Schlechtbacher Straße 28 · 74417 Gschwend

:::arguplan.
Vorholzstraße 7 . 76137 Karlsruhe
Tel. 0721.16110-0 Fax 0721.16110-10
www.arguplan.de

Quarzsandgrube Birkhof
Rahmenbetriebsplan Birkhof III

Projekt Nr. 0004
Maßstab 1 : 2.500

Antrag auf befristete Waldumwandlung

Lageplan Fläche Ost

Anlage 5-2

	Name	Datum
Gezeichnet	seg	09.08.2021
Geprüft	fug	09.08.2021
Geändert		

Datei K004_2105_Lang_Birkhof_WU.dwg / Anl_5-2_Lageplan_Ost