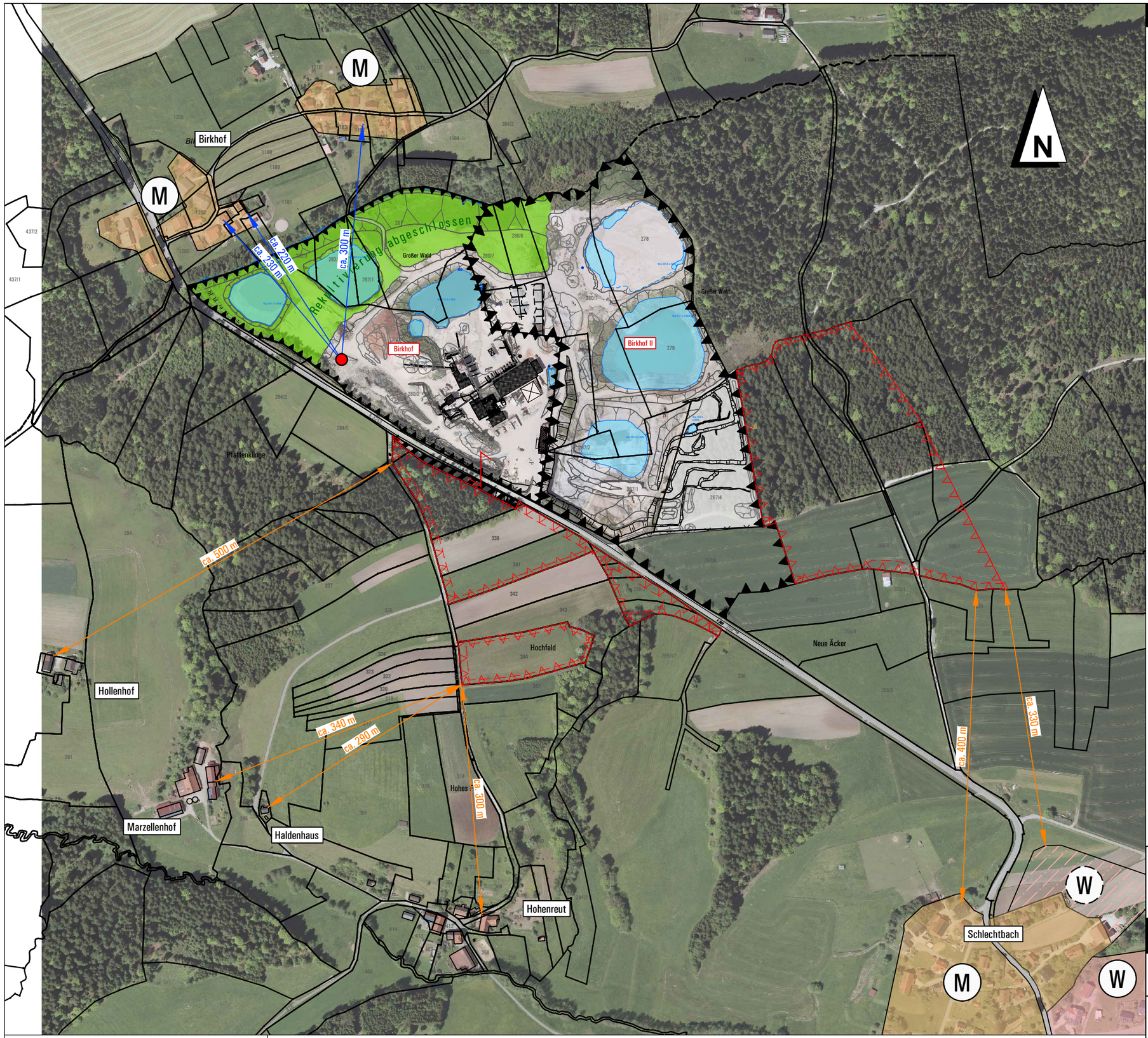

0 50 100 150 200 250 m

Datengrundlagen

Katasterinformationen
Geobasisdaten © Landesamt für Geoinformation und Landentwicklung Baden-Württemberg (LGL) Auszug aus Amtlichem Liegenschaftskataster Informationssystem ALKIS®, Az: G3479253 vom 02.05.2012 und Az: G7367658 vom 07.11.2017 (Datei: G7367658_1ohnePortionierung.dxf)

Luftbild
Geobasisdaten © Landesamt für Geoinformation und Landentwicklung Baden-Württemberg (LGL)
Digitales Orthophoto (DOP), Befliegung vom 17.05.2017

Betriebszustand
Aufmaß vom 24.07.2020, arguplan GmbH, Lage- und Höhenanschluss mittels GNSS und Korrekturdaten

ZEICHENERKLÄRUNG

Geltungsbereich des Rahmenbetriebsplans Birkhof

Geltungsbereich des Rahmenbetriebsplans Birkhof II

Antragsfläche Rahmenbetriebsplan Birkhof III

Auszug aus dem Lageplan zum Flächennutzungsplan der Gemeinde Gschwend:
(erhalten von der Gemeinde Gschwend im Januar 2021)

M Mischgebiet

W Wohngebiet

W Geplantes Wohngebiet

Emissionsquelle Schallimmissionsprognose 2016 (Mobilbrecher)

ca. 220 m Abstand bei Schallimmissionsprognose

ca. 270 m Abstand zur Antragsfläche

QUARZSANDWERK LANG GmbH & Co.KG
Schlechtbacher Straße 28 · 74417 Gschwend

:::arguplan.
Vorholzstraße 7 . 76137 Karlsruhe
Tel. 0721.16110-0 Fax 0721.16110-10
www.arguplan.de

Quarzsandgrube Birkhof
Rahmenbetriebsplan Birkhof III

Projekt Nr. 0004
Maßstab 1 : 5.000

UVP-Bericht
Übersichtskarte Schutzgut Mensch

Anlage 2-1

	Name	Datum
Gezeichnet	seg	09.06.2021
Geprüft	fug	09.06.2021
Geändert		

Datei K004_2106_Lang_Birkhof_UVP-Bericht.dwg / Anl_2-1_SG_Mensch