

Straßenbauverwaltung Baden-Württemberg

Regierungspräsidium Tübingen

Bundesstraße B 311

von NK 7724 027 n NK 7724 028 Stat. 0 305 bis NK 7724 028 n NK 7724 035 Stat. 0 785

**B 311 dreistreifiger Ausbau und Umbau des Knotenpunktes
B 311 / L 259 bei Ehingen ("Borstkreuzung")**

PSP - Element: V.2420.B0311.A21

Feststellungsentwurf

UNTERLAGE 18.2

- Einzugsgebietspläne -

Aufgestellt:
Regierungspräsidium Tübingen
Abt. 4 Mobilität, Verkehr, Straßen
Ref. 44 Planung

Tübingen, den 17.12.2025 gez. Mangold

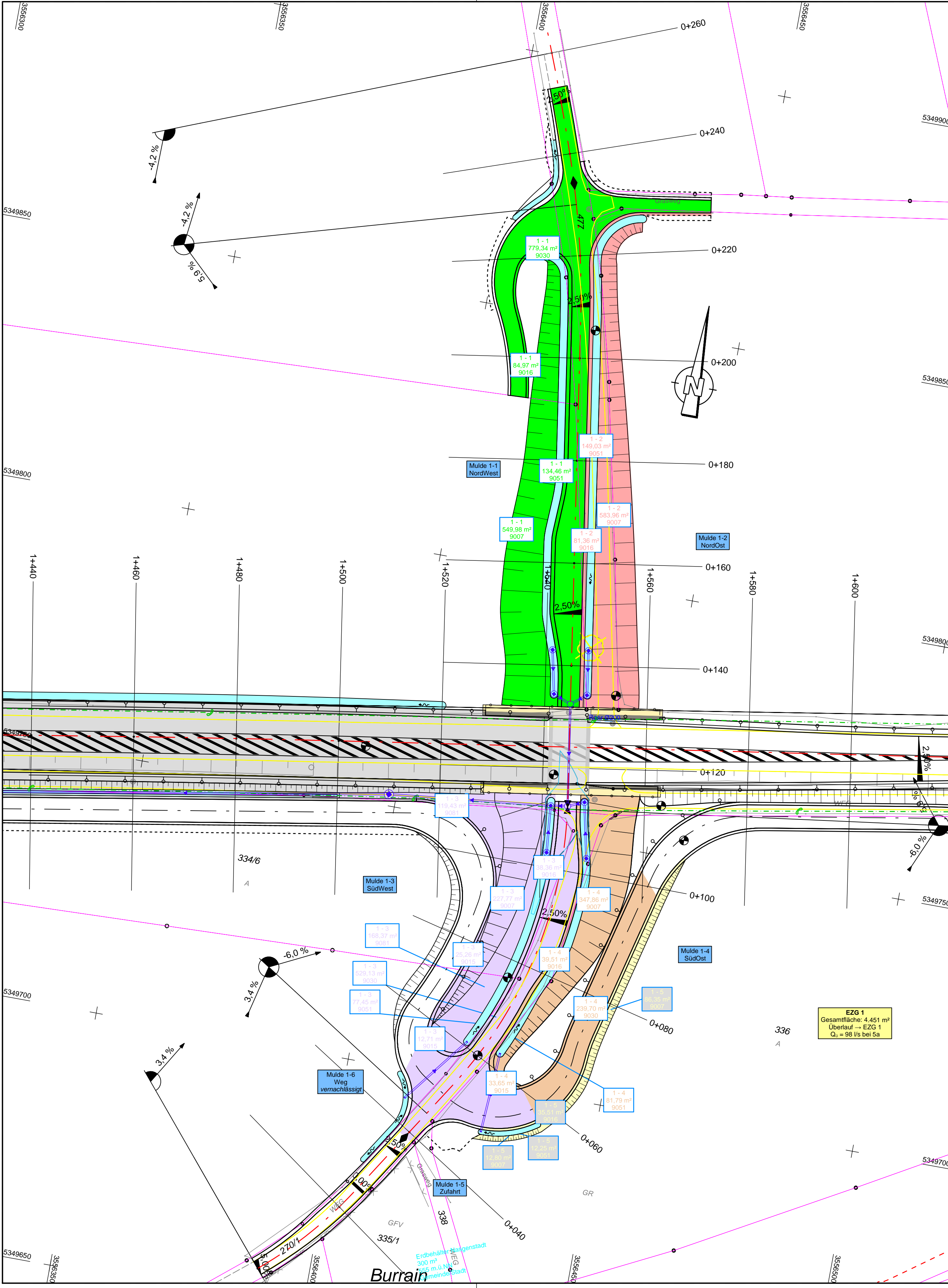

Legende:

TEZG 1	TEZG 6
TEZG 2	TEZG 7
TEZG 3	TEZG 8
TEZG 4	TEZG 9
TEZG 5	TEZG 10
über Abläufe	

EZG - TEZG
Fläche [m²]
Linienkode

EZG = Einzugsgebiet
TEZG = Teil-EZG
Farbe entspricht TEZG

Linienkodes:
9007 : Einschnittsböschung
9008 : Dammböschung
9010 : Fahrbahn
9015 : Bankett
9016 : Bankett für Wirtschaftsweg
9030 : Wirtschaftsweg
9037 : Radweg
9038 : kombinierter Rad- / Gehweg
9043 : Stützwand
9051 : Mulde / Entwässerungsgraben
9081 : Straßenbegleitgrün (Rasen) /
Straßennebenflächen
9300 : Schotterweg

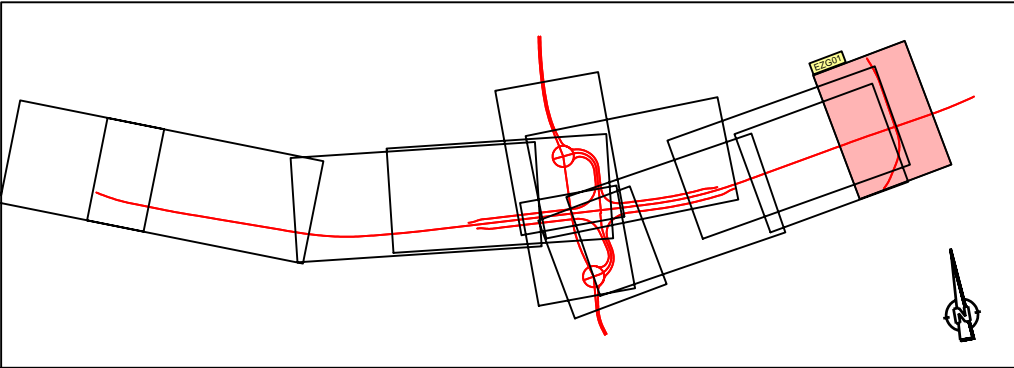

 Ingenieurbüro Langenbach Sigmaringen • Stuttgart • Überlingen • Dresden www.langenbach.de		Datum	Name
	bearbeitet	15.12.2025	KiF
	gezeichnet	15.12.2025	KIS
	freigegeben		

	Datum	Name
	bearbeitet	
	gezeichnet	
	freigegeben	

Nr.	Art der Änderung	Datum	Name

von Netzknoten	nach Netzknoten	Station
7 7 2 4 0 2 7	7 7 2 4 0 2 8	0 3 0 5
7 7 2 4 0 2 8	7 7 2 4 0 3 5	0 7 8 5

Lagesystem:	GK <input checked="" type="checkbox"/> UTM <input type="checkbox"/>	Stand Kataster:	2025
Höhensystem:	DHHN92 <input checked="" type="checkbox"/> DHHN2016 <input type="checkbox"/>	Bestandsvermessung:	2013

FESTSTELLUNGSENTWURF

Straßenbauverwaltung Baden - Württemberg		Unterlage	18.2
Straße: B 311		Blatt-Nr.	1.1
Nächster Ort: Ehingen		Einzugsgebietsplan	
PROJIS-Nr.:		Detail: EZG 1	
PSP- Element: V.2420.B0311.A21		Maßstab: 1:500	

B 311
dreistreifiger Ausbau und Umbau des Knotenpunktes
B 311 / L 259 bei Ehingen ("Borstkreuzung")
1+440 bis Ende

Aufgestellt:
Regierungspräsidium Tübingen
Abteilung 4 Mobilität, Verkehr, Straßen
Referat 44 Planung

Tübingen, den 17.12.2025 gez. Mangold

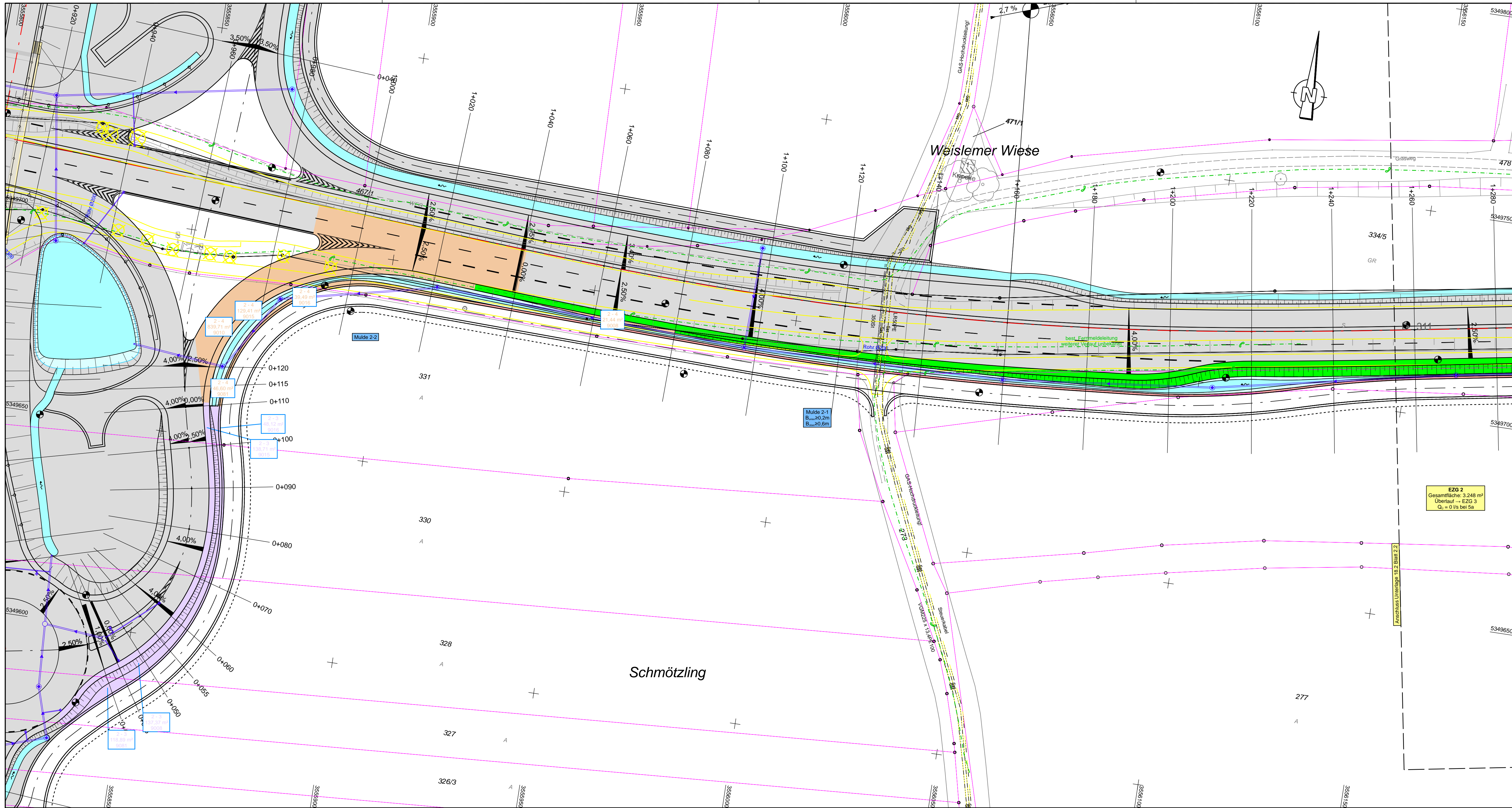

Legende:

TEZG 1	TEZG 6
TEZG 2	TEZG 7
TEZG 3	TEZG 8
TEZG 4	TEZG 9
TEZG 5	TEZG 10
über Abläufe	

Liniencodes:

2 - 1 752,17 m² 9015	EZG - TEZG Fläche [m²] Linienkode	EZG = Einzugsgebiet TEZG = Teil-EZG Farbe entspricht TEZG
----------------------------	---	---

9007 : Einschnittböschung
9008 : Dammböschung
9010 : Fahrbahn
9015 : Bankett
9016 : Bankett für Wirtschaftsweg
9030 : Wirtschaftsweg
9037 : Radweg
9038 : kombinierter Rad- / Gehweg
9043 : Stützwand
9051 : Mulde / Entwässerungsgraben
9081 : Straßenbegleitgrün (Rasen) /
Straßennebenflächen
9300 : Schotterweg



**Ingenieurbüro
Langenbach**
Sigmaringen • Stuttgart • Überlingen • Dresden
www.langenbach.de

bearbeitet	15.12.2025	KiF
gezeichnet	15.12.2025	KIS
freigegeben		

**Straßenbauverwaltung
Baden-Württemberg**
Regierungspräsidium Tübingen

bearbeitet		
gezeichnet		
freigegeben		

Nr.	Art der Änderung	Datum	Name

von Netzknoten	nach Netzknoten	Station
7 7 2 4 0 2 7	7 7 2 4 0 2 8	0 3 0 5
7 7 2 4 0 2 8	7 7 2 4 0 3 5	0 7 8 5

Lagesystem:	GK <input checked="" type="checkbox"/> UTM <input type="checkbox"/>	Stand Kataster:	2025
Höhensystem:	DHHN92 <input checked="" type="checkbox"/> DHHN2016 <input type="checkbox"/>	Bestandsvermessung:	2013

FESTSTELLUNGSENTWURF

Straßenbauverwaltung Baden - Württemberg	Unterlage	18.2
Straße: B 311	Blatt-Nr.	2.1
Nächster Ort: Ehingen	Einzugsgebietsplan	
PROJIS-Nr.:	Detail: EZG 2	
PSP- Element: V.2420.B0311.A21	Maßstab:	1:500

B 311 dreistreifiger Ausbau und Umbau des Knotenpunktes B 311 / L 259 bei Ehingen ("Borstkreuzung") KVP-Süd bis 1+280

Aufgestellt: Regierungspräsidium Tübingen Abteilung 4 Mobilität, Verkehr, Straßen Referat 44 Planung	
Tübingen, den 17.12.2025	gez. Mangold

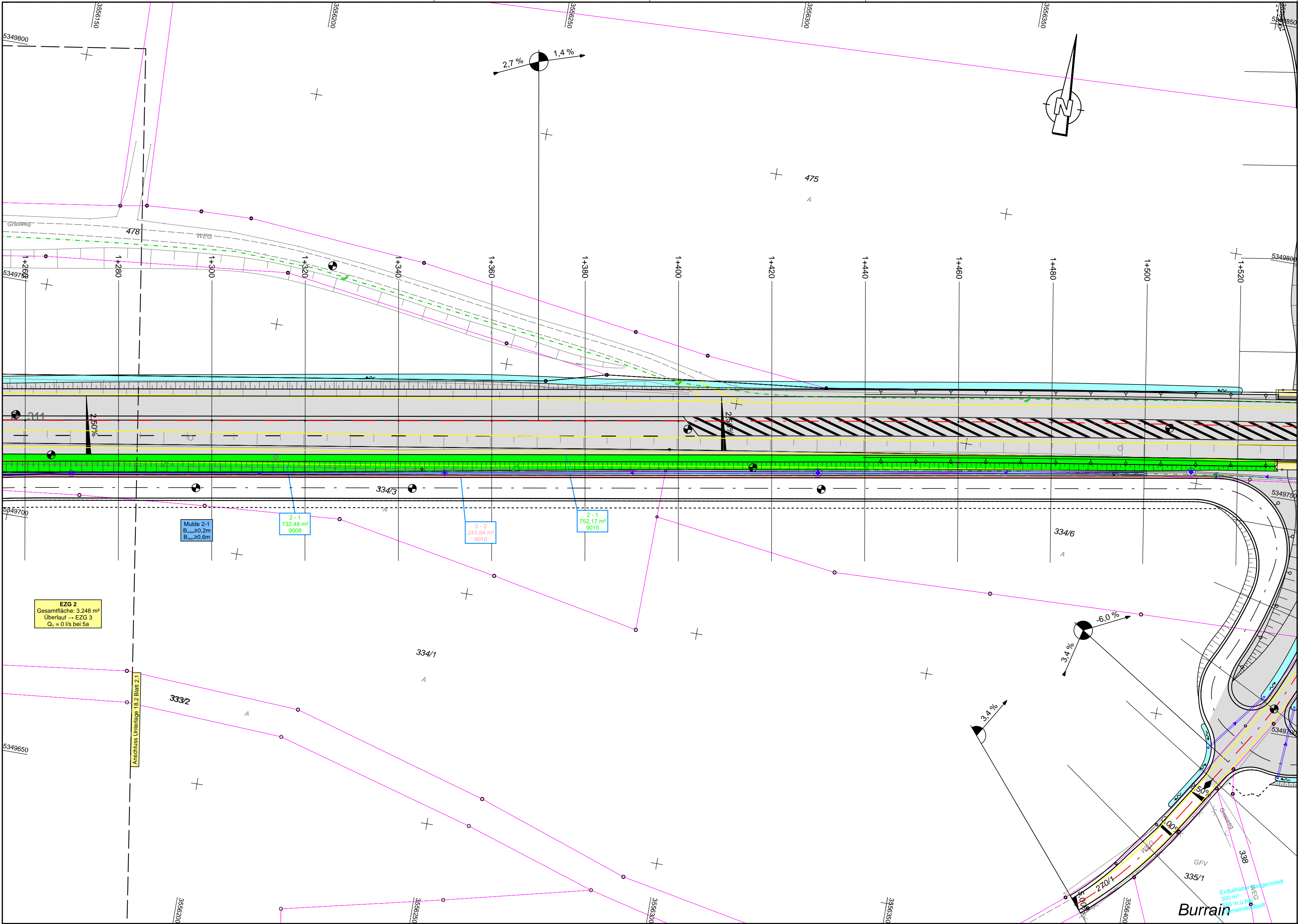

Legende:

TEZG 1

TEZG 2

TEZG 3

TEZG 4

TEZG 5

über Abläufe

TEZG 6

TEZG 7

TEZG 8

TEZG 9

TEZG 10

2 - 1
752,17 m²
9015

EZG - TEZG
Fläche [m²]
Linienkode

EZG = Einzugsgebiet
TEZG = Teil-EZG
Farbe entspricht TEZG

Linienkodes:

9007 : Einschnittsböschung
9008 : Dammböschung
9010 : Fahrbahn
9015 : Bankett
9016 : Bankett für Wirtschaftsweg
9030 : Wirtschaftsweg
9037 : Radweg
9038 : kombinierter Rad- / Gehweg
9043 : Stützwand
9051 : Mulde / Entwässerungsgraben
9081 : Straßenbegleitgrün (Rasen) /
Straßennebenflächen
9300 : Schotterweg

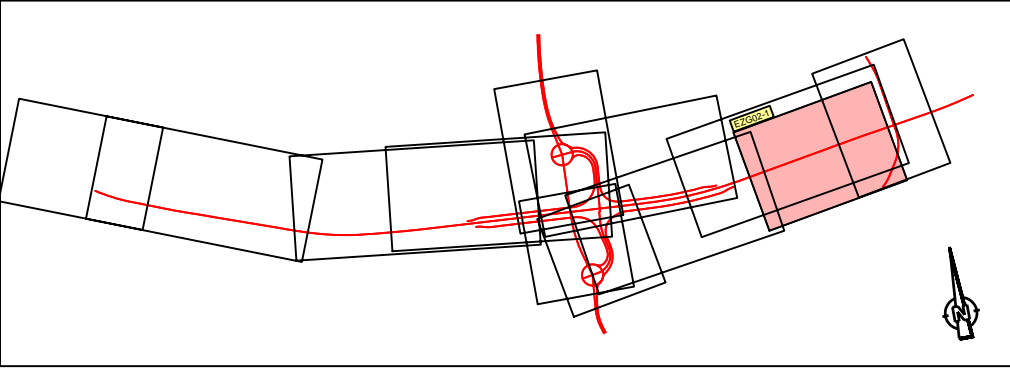

Ingenieurbüro
Langenbach
Sigmaringen • Stuttgart • Überlingen • Dresden
www.langenbach.de

bearbeitet	Datum	Name
gezeichnet	15.12.2025	KIF
freigegeben	15.12.2025	KIS

Straßenbauverwaltung
Baden-Württemberg
Regierungspräsidium Tübingen

bearbeitet	Datum	Name
gezeichnet		
freigegeben		

Nr.	Art der Änderung	Datum	Name

Anfangsstation	von Netzknoten	nach Netzknoten	Station
Endstation	7 7 2 4 0 2 7	7 7 2 4 0 2 8	0 3 0 5

Lagesystem:	GK <input checked="" type="checkbox"/>	UTM <input type="checkbox"/>	Stand Kataster:	2025
Höhensystem:	DHHN92 <input checked="" type="checkbox"/>	DHHN2016 <input type="checkbox"/>	Bestandsvermessung:	2013

FESTSTELLUNGSENTWURF

Straßenbauverwaltung Baden - Württemberg

Straße: B 311

Nächster Ort: Ehingen

PROJIS-Nr.: V.2420.B0311.A21

Unterlage 18.2

Blatt-Nr. 2.2

Einzugsgebietsplan

Detail: EZG 2

Maßstab: 1:500

B 311

dreistreifiger Ausbau und Umbau des Knotenpunktes B 311 / L 259 bei Ehingen ("Borstkreuzung")

1+260 bis 1+520

Aufgestellt:
Regierungspräsidium Tübingen
Abteilung 4 Mobilität, Verkehr, Straßen
Referat 44 Planung

Tübingen, den 17.12.2025 gez. Mangold

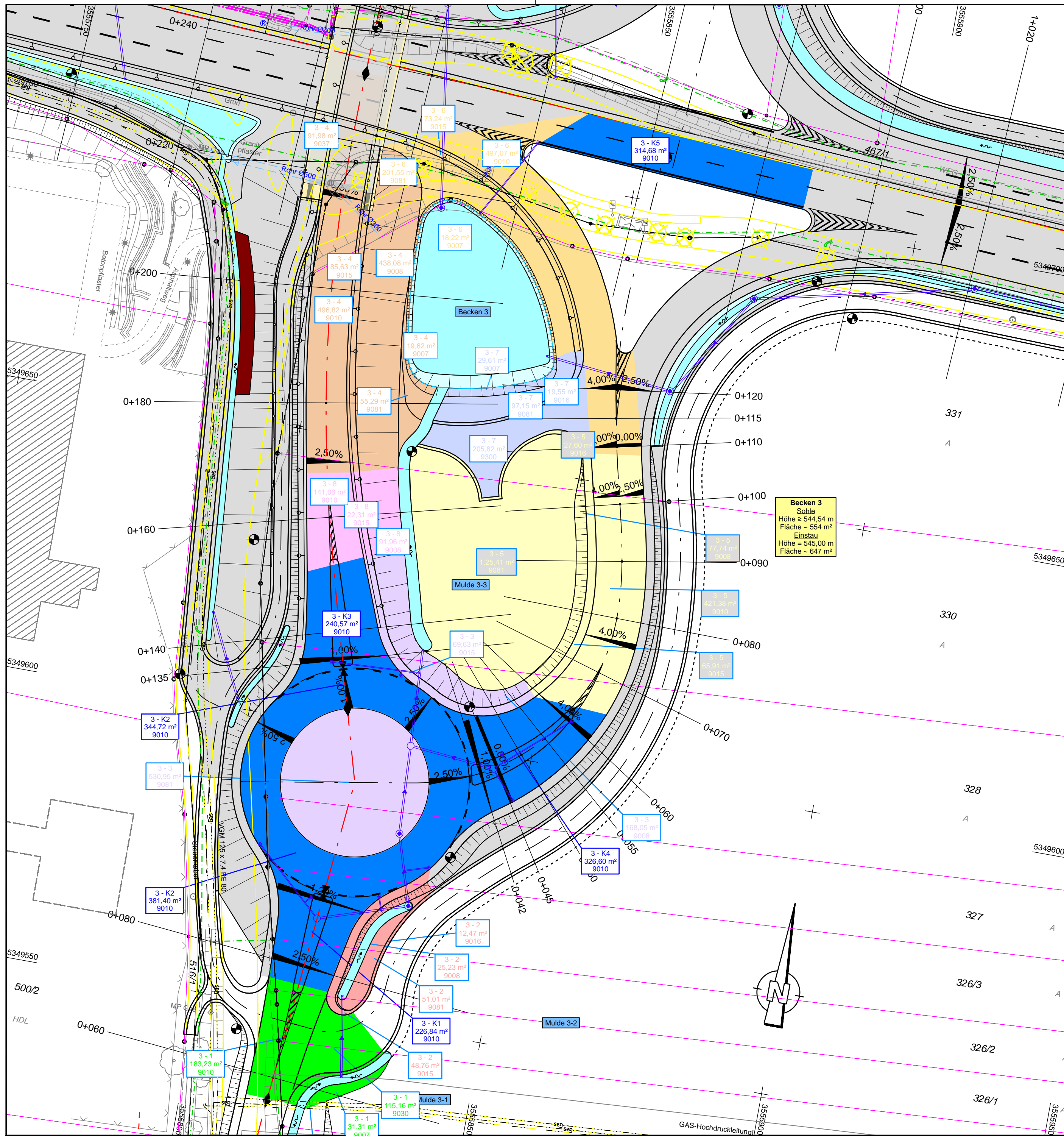

Legende:

TEZG 1

TEZG 2

TEZG 3

TEZG 4

TEZG 5

über Abläufe

2 - 1
752,17 m²
9015

TEZG 6

TEZG 7

TEZG 8

TEZG 9

TEZG 10

EZG - TEZG
Fläche [m²]
Linienkode

EZG = Einzugsgebiet
TEZG = Teil-EZG
Farbe entspricht TEZG

Linienkodes:

9007 : Einschnittsböschung
9008 : Dammböschung
9010 : Fahrbahn
9015 : Bankett
9016 : Bankett für Wirtschaftsweg
9030 : Wirtschaftsweg
9037 : Radweg
9038 : kombinierter Rad- / Gehweg
9043 : Stützwand
9051 : Mulde / Entwässerungsgraben
9081 : Straßenbegleitgrün (Rasen) /
Straßennebenflächen
9300 : Schotterweg

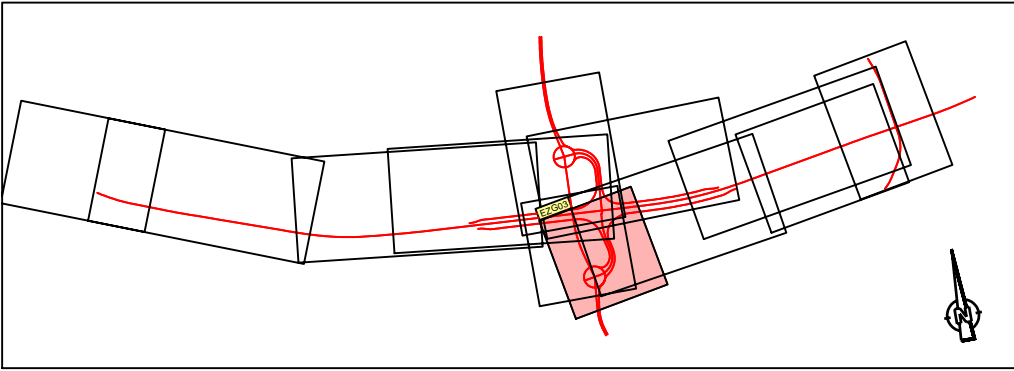



**Ingenieurbüro
Langenbach**
Sigmaringen • Stuttgart • Überlingen • Dresden
www.langenbach.de

bearbeitet	15.12.2025	KIF
gezeichnet	15.12.2025	KIS
freigegeben		



**Straßenbauverwaltung
Baden-Württemberg**
Regierungspräsidium Tübingen

bearbeitet		
gezeichnet		
freigegeben		

Nr.	Art der Änderung	Datum	Name

	von Netzknoten							nach Netzknoten							Station									
Anfangsstation	7	7	2	4	0	2	7			7	7	2	4	0	2	8					0	3	0	5
Endstation	7	7	2	4	0	2	8			7	7	2	4	0	3	5					0	7	8	5

Lagesystem:	GK <input checked="" type="checkbox"/> UTM <input type="checkbox"/>	Stand Kataster:	2025
Höhensystem:	DHHN92 <input checked="" type="checkbox"/> DHHN2016 <input type="checkbox"/>	Bestandsvermessung:	2013

FESTSTELLUNGSENTWURF

Straßenbauverwaltung Baden - Württemberg	Unterlage	18.2
Straße: B 311	Blatt-Nr.	3.1
Nächster Ort: Ehingen	Einzugsgebietsplan	
PROJIS-Nr.:	Detail: EZG 3	
PSP- Element: V.2420.B0311.A21	Maßstab:	1:500

B 311

dreistreifiger Ausbau und Umbau des Knotenpunktes
B 311 / L 259 bei Ehingen ("Borstkreuzung")

KVP-Süd

Aufgestellt:
Regierungspräsidium Tübingen
Abteilung 4 Mobilität, Verkehr, Straßen
Referat 44 Planung

Tübingen, den 17.12.2025 gez. Mangold

Geobasisdaten © Landesamt für Geoinformation und Landentwicklung Baden-Württemberg, www.lgl-bw.de, Az.: 2851.9 - 1/19
Geofachdaten © Landesverwaltung Baden-Württemberg

card 10.109 / B0311BOR / EZG_3_EZG03.plt / EZG_3_EZG03 / 15.12.2025 Format: 58,0 x 40,5 = 0,235 m²

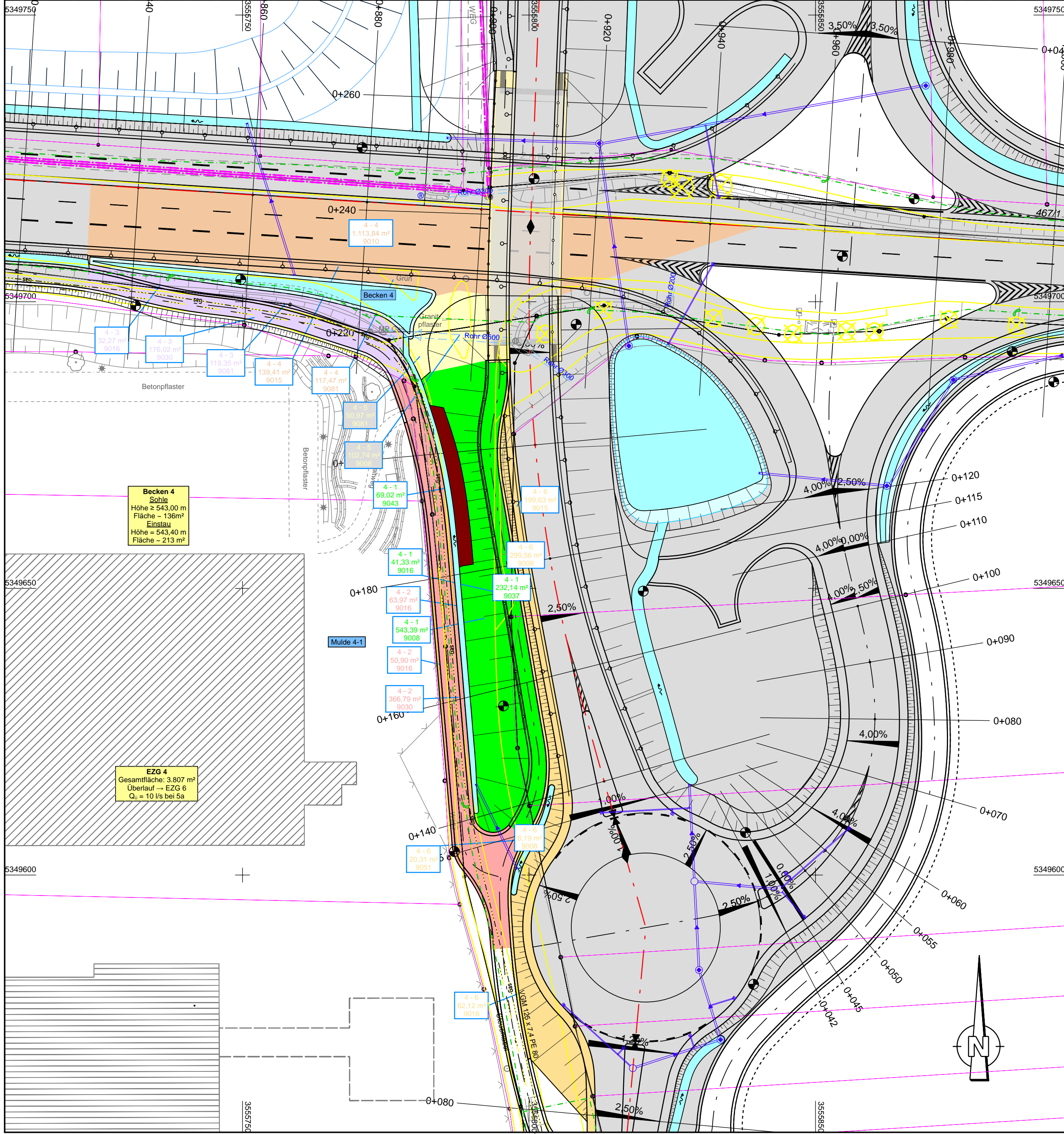

Legende:

TEZG 1

TEZG 2

TEZG 3

TEZG 4

TEZG 5

über Abläufe

2 - 1
752,17 m²
9015

TEZG 6

TEZG 7

TEZG 8

TEZG 9

TEZG 10

EZG - TEZG
Fläche [m²]
Linienkode

EZG = Einzugsgebiet
TEZG = Teil-EZG
Farbe entspricht TEZG

Linienkodes:

- 9007 : Einschnittsböschung
- 9008 : Dammböschung
- 9010 : Fahrbahn
- 9015 : Bankett
- 9016 : Bankett für Wirtschaftsweg
- 9030 : Wirtschaftsweg
- 9037 : Radweg
- 9038 : kombinierter Rad- / Gehweg
- 9043 : Stützwand
- 9051 : Mulde / Entwässerungsgraben
- 9081 : Straßenbegleitgrün (Rasen) / Straßennebenflächen
- 9300 : Schotterweg

**Ingenieurbüro
Langenbach**

Sigmaringen • Stuttgart • Überlingen • Dresden
www.langenbach.de

bearbeitet	15.12.2025	KIF
gezeichnet	15.12.2025	KIS
freigegeben		

**Straßenbauverwaltung
Baden-Württemberg**

Regierungspräsidium Tübingen

bearbeitet		
gezeichnet		
freigegeben		

Nr.	Art der Änderung	Datum	Name

	von Netzknoten	nach Netzknoten	Station
Anfangsstation	7 7 2 4 0 2 7	7 7 2 4 0 2 8	0 3 0 5
Endstation	7 7 2 4 0 2 8	7 7 2 4 0 3 5	0 7 8 5

Lagesystem:	GK <input checked="" type="checkbox"/> UTM <input type="checkbox"/>	Stand Kataster:	2025
Höhensystem:	DHHN92 <input checked="" type="checkbox"/> DHHN2016 <input type="checkbox"/>	Bestandsvermessung:	2013

FESTSTELLUNGSENTWURF

Straßenbauverwaltung Baden - Württemberg		Unterlage	18.2
Straße:	B 311	Blatt-Nr.	4.1
Nächster Ort:	Ehingen	Einzugsgebietsplan	
PROJIS-Nr.:		Detail: EZG 4	
PSP- Element: V.2420.B0311.A21		Maßstab: 1:500	

B 311 dreistreifiger Ausbau und Umbau des Knotenpunktes B 311 / L 259 bei Ehingen ("Borstkreuzung") 0+840 bis 0+940 und Weg entlang L259 Süd

Aufgestellt: Regierungspräsidium Tübingen Abteilung 4 Mobilität, Verkehr, Straßen Referat 44 Planung	
Tübingen, den 17.12.2025 gez. Mangold	
Geobasisdaten © Landesamt für Geoinformation und Landentwicklung Baden-Württemberg, www.lgl-bw.de , Az.: 2851.9 - 1/19 Geofachdaten © Landesverwaltung Baden-Württemberg	

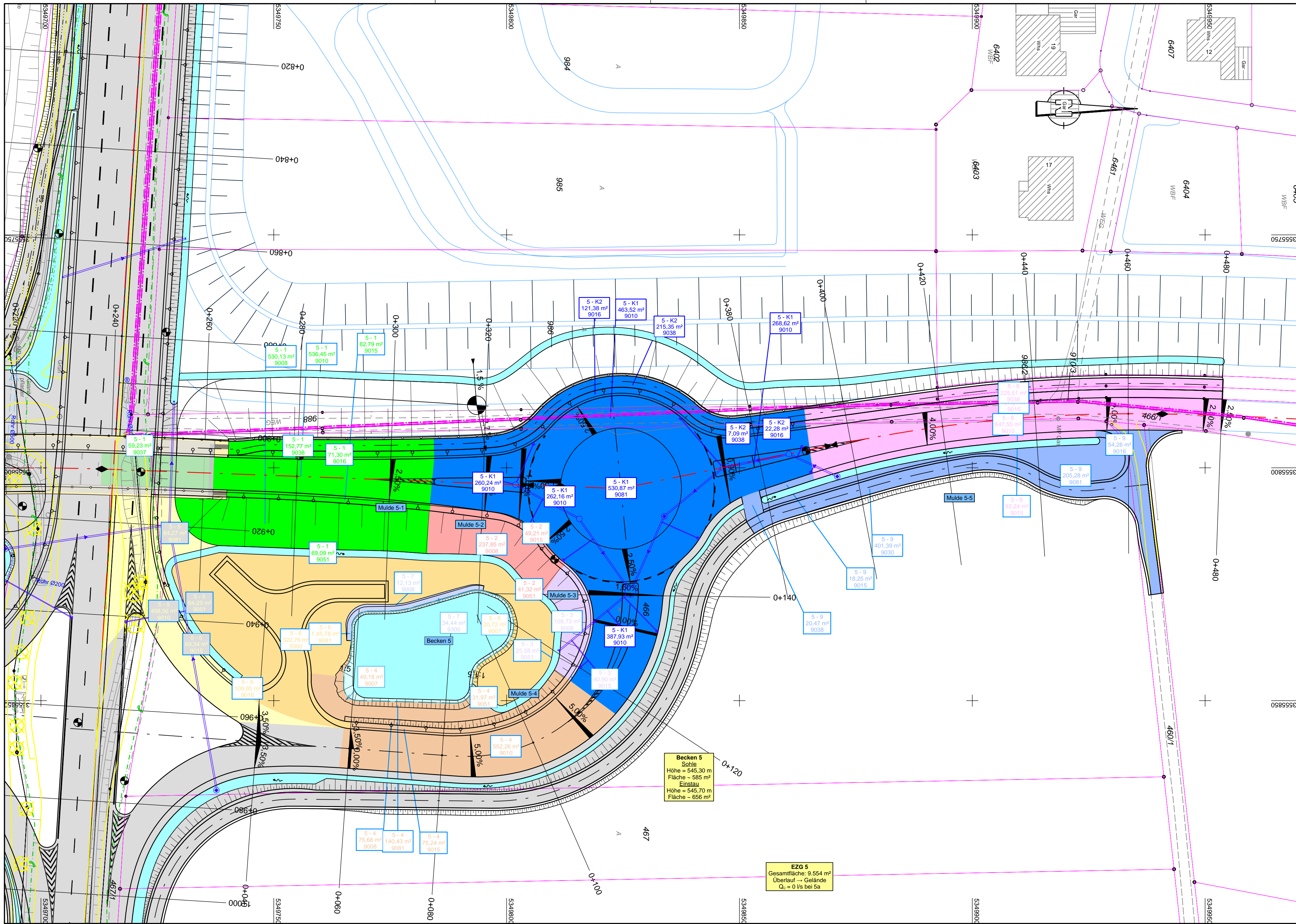

Legende:

TEZG 1

TEZG 2

TEZG 3

TEZG 4

TEZG 5

über Abläufe

TEZG 6

TEZG 7

TEZG 8

TEZG 9

TEZG 10

2 - 1
752,17 m²
9015

EZG - TEZG
Fläche [m²]
Linienkode

EZG = Einzugsgebiet
TEZG = Teil-EZG
Farbe entspricht TEZG

Linienkodes:

9007 : Einschnittsböschung
9008 : Dammböschung
9010 : Fahrbahn
9015 : Bankett
9016 : Bankett für Wirtschaftsweg
9030 : Wirtschaftsweg
9037 : Radweg
9038 : kombinierter Rad- / Gehweg
9043 : Stützwand
9051 : Mulde / Entwässerungsgraben
9081 : Straßenbegleitgrün (Rasen) /
Straßennebenflächen
9300 : Schotterweg

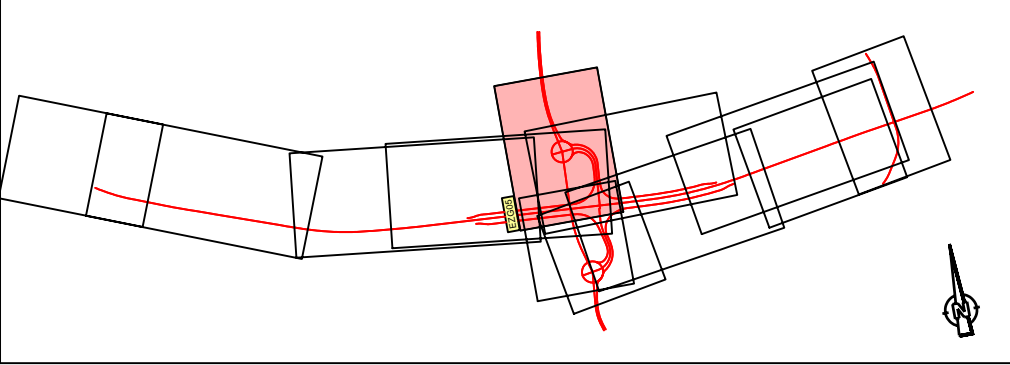

**Ingenieurbüro
Langenbach**
Sigmaringen • Stuttgart • Überlingen • Dresden
www.langenbach.de

bearbeitet	15.12.2025	KiF
gezeichnet	15.12.2025	KIS
freigegeben		

**Straßenbauverwaltung
Baden-Württemberg**
Regierungspräsidium Tübingen

bearbeitet		
gezeichnet		
freigegeben		

Nr.	Art der Änderung	Datum	Name

Anfangsstation	von Netzknoten	nach Netzknoten	Station
	7 7 2 4 0 2 7	7 7 2 4 0 2 8	0 3 0 5
Endstation	7 7 2 4 0 2 8	7 7 2 4 0 3 5	0 7 8 5

Lagesystem:	GK <input checked="" type="checkbox"/>	UTM <input type="checkbox"/>	Stand Kataster:	2025
Höhensystem:	DHHN92 <input checked="" type="checkbox"/>	DHHN2016 <input type="checkbox"/>	Bestandsvermessung:	2013

FESTSTELLUNGSENTWURF

Straßenbauverwaltung Baden - Württemberg		Unterlage	18.2
Straße:	B 311	Blatt-Nr.	5.1
Nächster Ort:	Ehingen	Einzugsgebietsplan	
PROJIS-Nr.:		Detail: EZG 5	
PSP- Element:	V.2420.B0311.A21	Maßstab: 1:500	

B 311
dreistreifiger Ausbau und Umbau des Knotenpunktes
B 311 / L 259 bei Ehingen ("Borstkreuzung")

KVP Nord

Aufgestellt:
Regierungspräsidium Tübingen
Abteilung 4 Mobilität, Verkehr, Straßen
Referat 44 Planung

Tübingen, den 17.12.2025 gez. Mangold

Geobasisdaten © Landesamt für Geoinformation und Landentwicklung Baden-Württemberg, www.lgl-bw.de, Az.: 2851.9 - 1/19
Geofachdaten © Landesverwaltung Baden-Württemberg

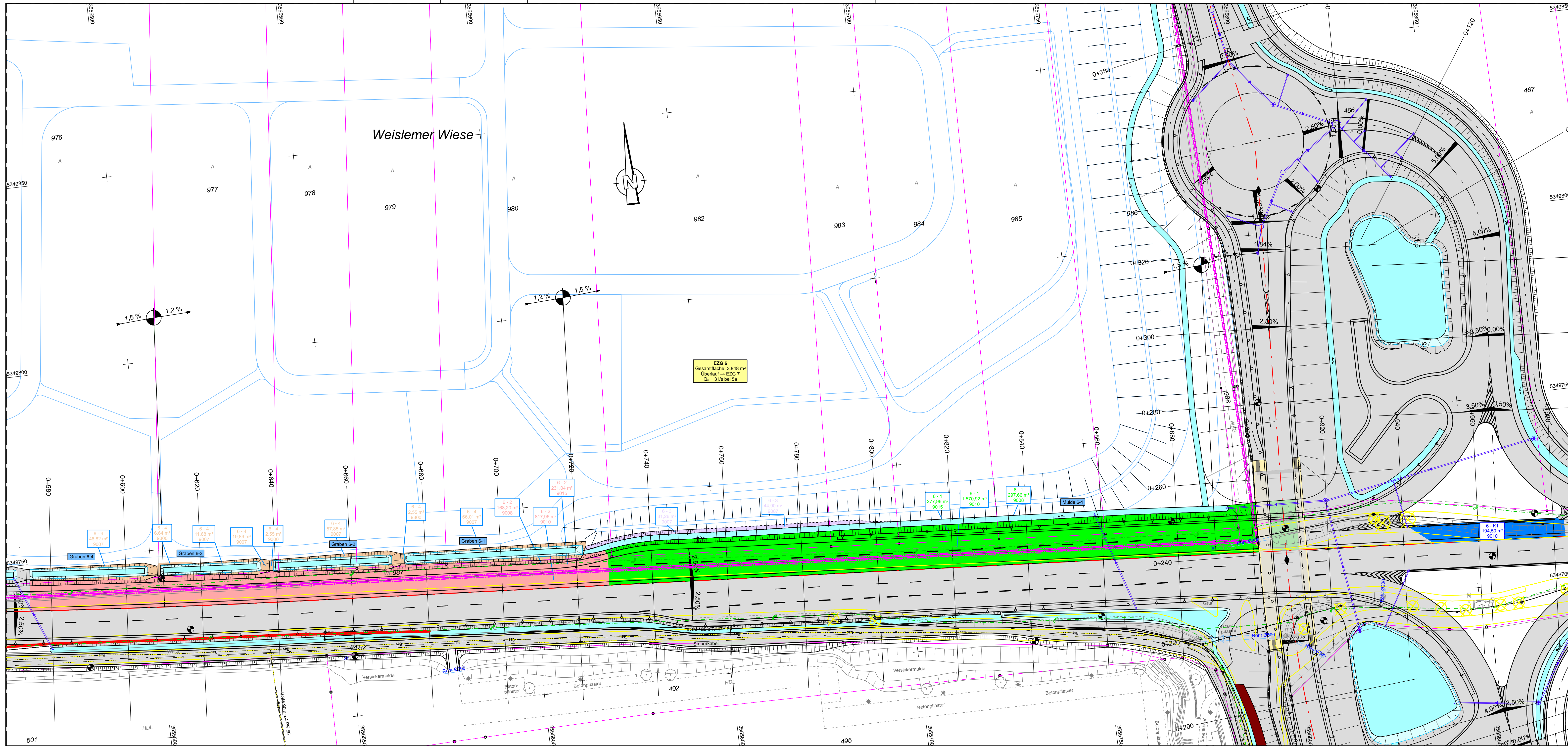

Legende:

<div></div> TEZG 1	<div></div> TEZG 6
<div></div> TEZG 2	<div></div> TEZG 7
<div></div> TEZG 3	<div></div> TEZG 8
<div></div> TEZG 4	<div></div> TEZG 9
<div></div> TEZG 5	<div></div> TEZG 10
<div></div> über Abläufe	

2 - 1
752,17 m²
9015

 EZG = Einzugsgebiet
TEZG = Teil-EZG
Farbe entspricht TEZG

EZG - TEZG
Fläche [m²]
Linienkode

Linienkodes:
9007 : Einschnittsböschung
9008 : Dammböschung
9010 : Fahrbahn
9015 : Bankett
9016 : Bankett für Wirtschaftsweg
9030 : Wirtschaftsweg
9037 : Radweg
9038 : kombinierter Rad- / Gehweg
9043 : Stützwand
9051 : Mulde / Entwässerungsgraben
9081 : Straßenbegleitgrün (Rasen) /
Straßennebenflächen
9300 : Schotterweg

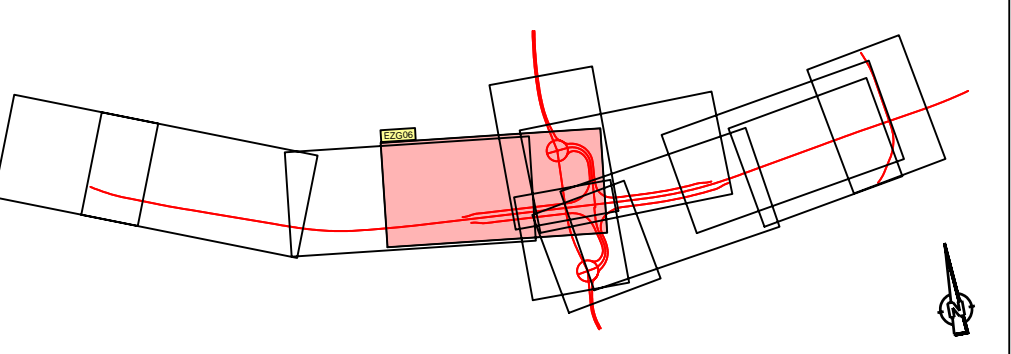

**Ingenieurbüro
Langenbach**
Sigmaringen • Stuttgart • Überlingen • Dresden
www.langenbach.de

bearbeitet	Datum	Name
gezeichnet	15.12.2025	KIF
freigegeben	15.12.2025	KIS

**Straßenbauverwaltung
Baden-Württemberg**
Regierungspräsidium Tübingen

bearbeitet	Datum	Name
gezeichnet		
freigegeben		

Nr.	Art der Änderung	Datum	Name

	von Netzknoten	nach Netzknoten	Station
Anfangsstation	7 7 2 4 0 2 7	7 7 2 4 0 2 8	0 3 0 5
Endstation	7 7 2 4 0 2 8	7 7 2 4 0 3 5	0 7 8 5

Lagesystem:	GK <input checked="" type="checkbox"/> UTM <input type="checkbox"/>	Stand Kataster:	2025
Höhensystem:	DHHN92 <input checked="" type="checkbox"/> DHHN2016 <input type="checkbox"/>	Bestandsvermessung:	2013

FESTSTELLUNGSENTWURF

Straßenbauverwaltung Baden - Württemberg

Straße: B 311

Nächster Ort: Ehingen

PROJIS-Nr.: V.2420.B0311.A21

Unterlage 18.2

Blatt-Nr. 6.1

Einzugsgebietsplan

Detail: EZG 6

Maßstab: 1:500

B 311
dreistreifiger Ausbau und Umbau des Knotenpunktes
B 311 / L 259 bei Ehingen ("Borstkreuzung")
0+580 bis 0+980

Aufgestellt:
Regierungspräsidium Tübingen
Abteilung 4 Mobilität, Verkehr, Straßen
Referat 44 Planung

Tübingen, den 17.12.2025 gez. Mangold

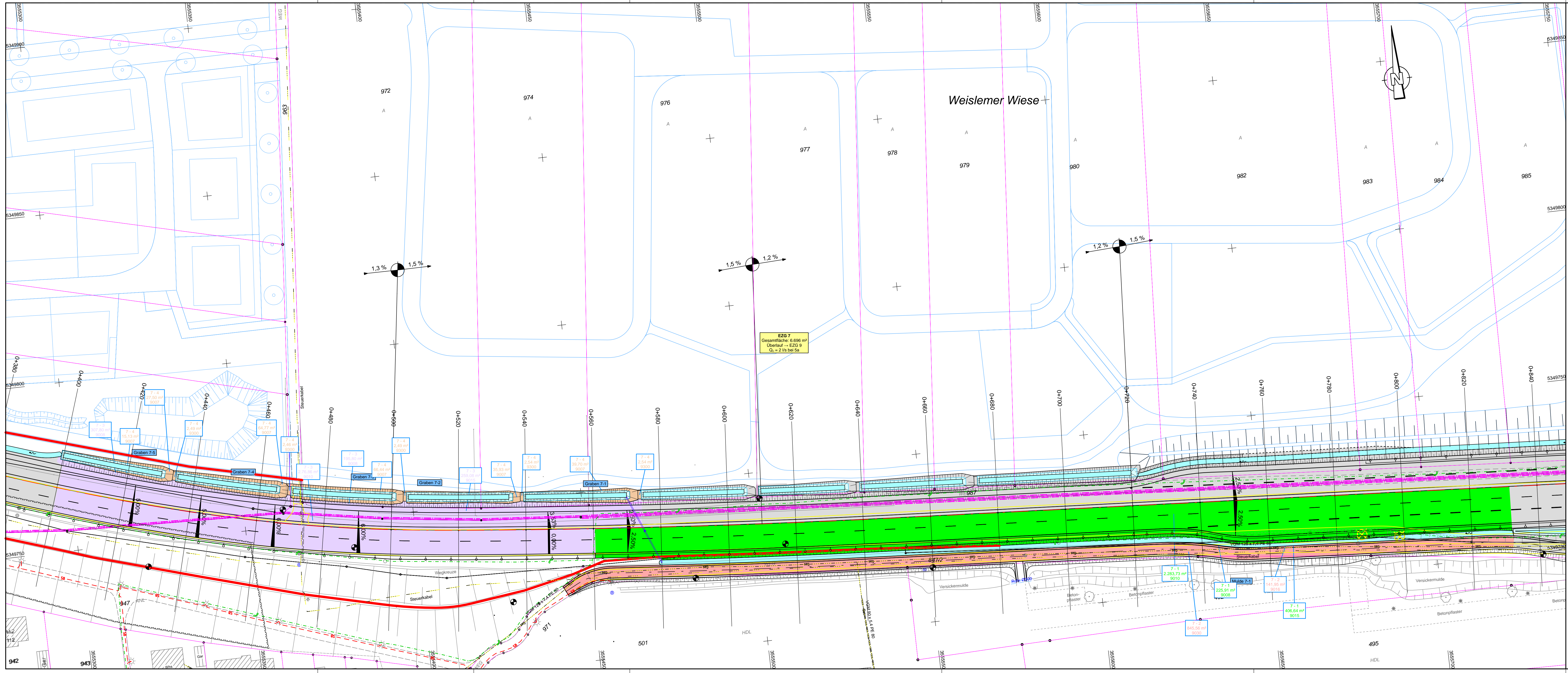

Legende:

TEZG 1	TEZG 6
TEZG 2	TEZG 7
TEZG 3	TEZG 8
TEZG 4	TEZG 9
TEZG 5	TEZG 10
über Abläufe	

Liniencodes:

9007: Einschnittsböschung
9008: Dammböschung
9010: Fahrbahn
9015: Bankett
9016: Bankett für Wirtschaftsweg
9030: Wirtschaftsweg
9037: Radweg
9038: kombinierter Rad- / Gehweg
9043: Stützwand
9051: Mulde / Entwässerungsgraben
9081: Straßenbegleitgrün (Rasen) / Straßennebenflächen
9300: Schotterweg

2 - 1
752,17 m²
9015

EZG - TEZG
Fläche [m²]
Linienkode

EZG = Einzugsgebiet
TEZG = Teil-EZG
Farbe entspricht TEZG

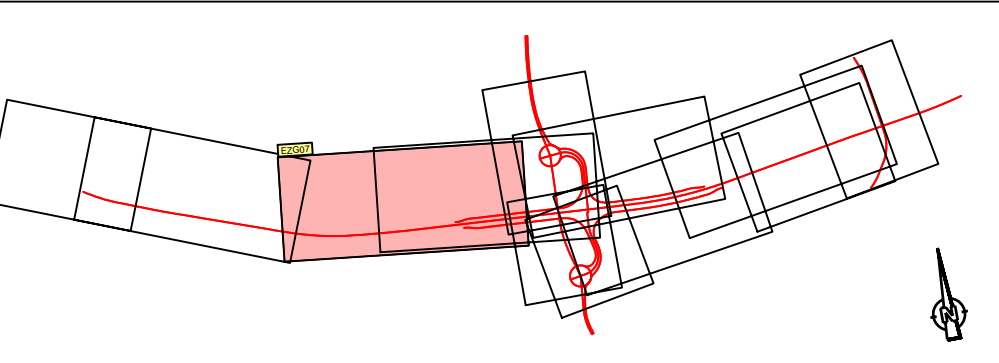

Ingenieurbüro
Langenbach
Sigmaringen • Stuttgart • Überlingen • Dresden
www.langenbach.de

bearbeitet	Datum	Name
gezeichnet	15.12.2025	KIF
freigegeben	15.12.2025	KIS

Straßenbauverwaltung
Baden-Württemberg
Regierungspräsidium Tübingen

bearbeitet	Datum	Name
gezeichnet		
freigegeben		

Nr.	Art der Änderung	Datum	Name

	von Netzknoten	nach Netzknoten	Station
Anfangsstation	7 7 2 4 0 2 7	7 7 2 4 0 2 8	0 3 0 5
Endstation	7 7 2 4 0 2 8	7 7 2 4 0 3 5	0 7 8 5

Lagesystem:	GK <input checked="" type="checkbox"/>	UTM <input type="checkbox"/>	Stand Kataster:	2025
Höhenystem:	DHHN92 <input checked="" type="checkbox"/>	DHHN2016 <input type="checkbox"/>	Bestandsvermessung:	2013

FESTSTELLUNGSENTWURF

Straßenbauverwaltung Baden - Württemberg

Straße: B 311

Nächster Ort: Ehingen

PROJIS-Nr.: V.2420.B0311.A21

PSP- Element: V.2420.B0311.A21

Unterlage 18.2

Blatt-Nr. 7.1

Einzugsgebietsplan

Detail: EZG 7

Maßstab: 1:500

B 311

dreistreifiger Ausbau und Umbau des Knotenpunktes B 311 / L 259 bei Ehingen ("Borstkreuzung")

0+400 bis 0+840

Aufgestellt:
Regierungspräsidium Tübingen
Abteilung 4 Mobilität, Verkehr, Straßen
Referat 44 Planung

Tübingen, den 17.12.2025

gez. Mangold

Geobasisdaten © Landesamt für Geoinformation und Landesentwicklung Baden-Württemberg, www.lgi-bw.de, Az.: 2851.9 - 1/19
Geodaten © Landesverwaltung Baden-Württemberg

card 10.109 / B0311BOR / EZG_7_EZG07.pr / EZG_7_EZG07 / 15.12.2025 Format: 113,5 x 40,5 = 0,460 m

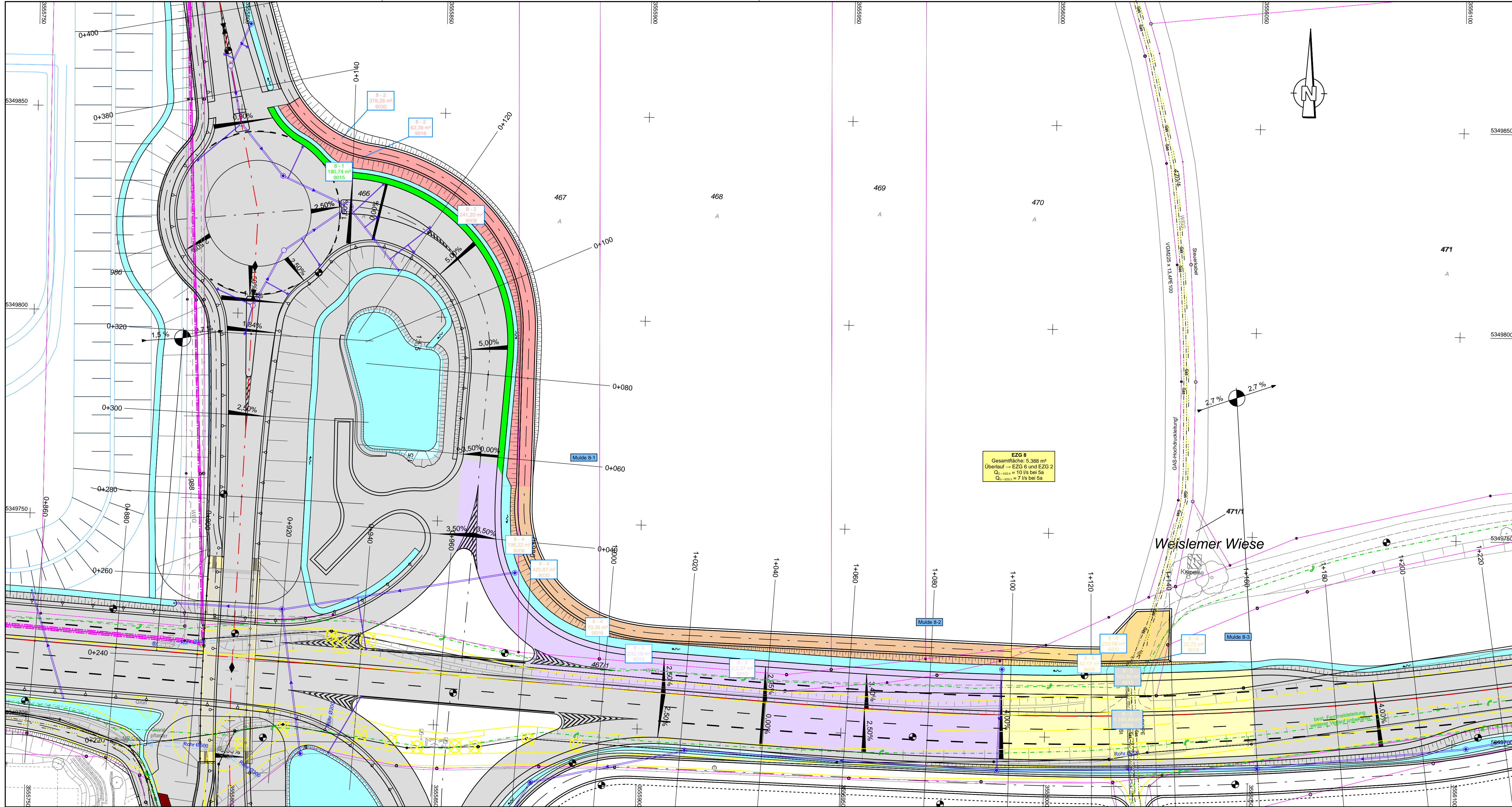

Legende:

TEZG 1

TEZG 2

TEZG 3

TEZG 4

TEZG 5

über Abläufe

TEZG 6

TEZG 7

TEZG 8

TEZG 9

TEZG 10

2 - 1
752,17 m²
9015

EZG - TEZG
Fläche [m²]
Linienkode

EZG = Einzugsgebiet
TEZG = Teil-EZG
Farbe entspricht TEZG

Linienkodes:

- 9007 : Einschnittsböschung
- 9008 : Dammböschung
- 9010 : Fahrbahn
- 9015 : Bankett
- 9016 : Bankett für Wirtschaftsweg
- 9030 : Wirtschaftsweg
- 9037 : Radweg
- 9038 : kombinierter Rad- / Gehweg
- 9043 : Stützwand
- 9051 : Mulde / Entwässerungsgraben
- 9081 : Straßenbegleitgrün (Rasen) / Straßenebenenflächen
- 9300 : Schotterweg

Ingenieurbüro
Langenbach
Sigmaringen • Stuttgart • Überlingen • Dresden
www.langenbach.de

bearbeitet	15.12.2025	KiF
gezeichnet	15.12.2025	KIS
freigegeben		

Straßenbauverwaltung
Baden-Württemberg
Regierungspräsidium Tübingen

bearbeitet		
gezeichnet		
freigegeben		

Nr.	Art der Änderung	Datum	Name

von Netzknoten	nach Netzknoten	Station
7 7 2 4 0 2 7	7 7 2 4 0 2 8	0 3 0 5
Endstation	7 7 2 4 0 2 8	0 7 8 5

Lagesystem:	GK <input checked="" type="checkbox"/>	UTM <input type="checkbox"/>	Stand Kataster:	2025
Höhensystem:	DHHN92 <input checked="" type="checkbox"/>	DHHN2016 <input type="checkbox"/>	Bestandsvermessung:	2013

FESTSTELLUNGSENTWURF

Straßenbauverwaltung Baden - Württemberg	Unterlage	18.2
Straße: B 311	Blatt-Nr.	8.1
Nächster Ort: Ehingen	Einzugsgebietsplan	
PROJIS-Nr.:	Detail: EZG 8	
PSP- Element: V.2420.B0311.A21	Maßstab:	1:500

B 311
dreistreifiger Ausbau und Umbau des Knotenpunktes
B 311 / L 259 bei Ehingen ("Borstkreuzung")
Weg entlang Rampe Nord und 1+000 bis 1+160

Aufgestellt:
Regierungspräsidium Tübingen
Abteilung 4 Mobilität, Verkehr, Straßen
Referat 44 Planung

Tübingen, den 17.12.2025 gez. Mangold

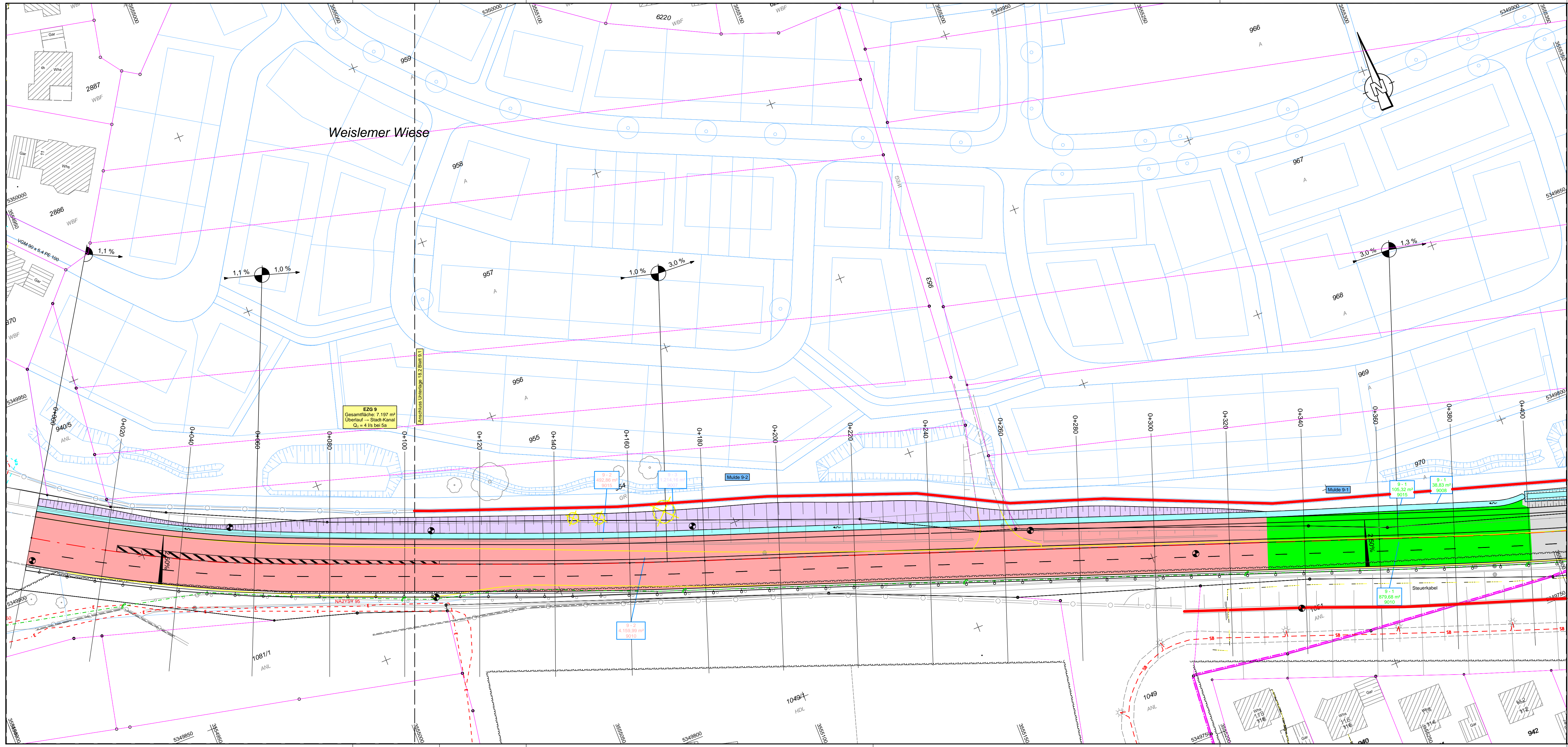

Legende:

TEZG 1	TEZG 6
TEZG 2	TEZG 7
TEZG 3	TEZG 8
TEZG 4	TEZG 9
TEZG 5	TEZG 10
über Abläufe	

Liniencodes:

2 - 1 752,17 m² 9015	EZG - TEZG Fläche [m²] Linienkode	EZG = Einzugsgebiet TEZG = Teil-EZG Farbe entspricht TEZG	9007 : Einschnittsböschung 9008 : Dammböschung 9010 : Fahrbahn 9015 : Bankett 9016 : Bankett für Wirtschaftsweg 9030 : Wirtschaftsweg 9037 : Radweg 9038 : kombinierter Rad- / Gehweg 9043 : Stützwand 9051 : Mulde / Entwässerungsgraben 9081 : Straßenbegleitgrün (Rasen) / Straßennebenflächen 9300 : Schotterweg
----------------------------	---	---	--

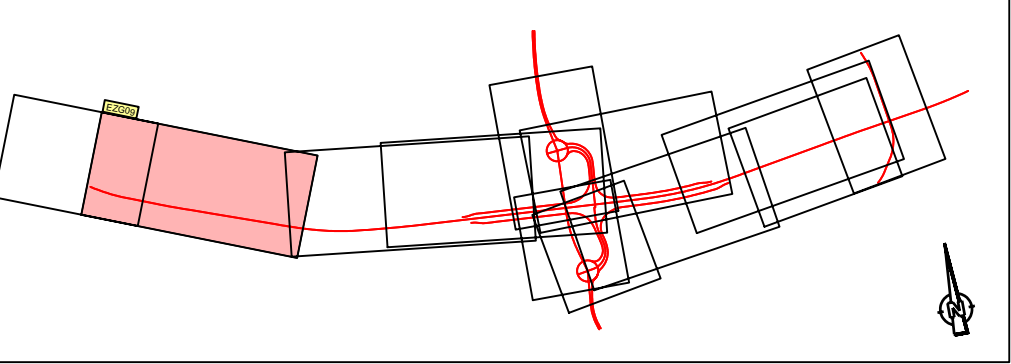

**Ingenieurbüro
Langenbach**
Sigmaringen • Stuttgart • Überlingen • Dresden
www.langenbach.de

bearbeitet	15.12.2025	Name	KiF
gezeichnet	15.12.2025		KIS
freigegeben			

**Straßenbauverwaltung
Baden-Württemberg**
Regierungspräsidium Tübingen

bearbeitet	Datum	Name
gezeichnet		
freigegeben		

Nr.	Art der Änderung	Datum	Name

	von Netzknoten	nach Netzknoten	Station
Anfangsstation	7 7 2 4 0 2 7	7 7 2 4 0 2 8	0 3 0 5
Endstation	7 7 2 4 0 2 8	7 7 2 4 0 3 5	0 7 8 5

Lagesystem:	GK <input checked="" type="checkbox"/>	UTM <input type="checkbox"/>	Stand Kataster:	2025
Höhensystem:	DHHN92 <input checked="" type="checkbox"/>	DHHN2016 <input type="checkbox"/>	Bestandsvermessung:	2013

FESTSTELLUNGSENTWURF

Straßenbauverwaltung Baden - Württemberg	Unterlage	18.2		
Straße:	B 311	Blatt-Nr.	9.1	
Nächster Ort:	Ehingen	Einzugsgebietsplan		
PROJIS-Nr.:		Detail: EZG 9		
PSP- Element:	V.2420.B0311.A21	Maßstab:		1:500

B 311 dreistreifiger Ausbau und Umbau des Knotenpunktes B 311 / L 259 bei Ehingen ("Borstkreuzung") 0+000 bis 0+400

Aufgestellt: Regierungspräsidium Tübingen Abteilung 4 Mobilität, Verkehr, Straßen Referat 44 Planung	
Tübingen, den 17.12.2025	gez. Mangold

Geobasisdaten © Landesamt für Geoinformation und Landentwicklung Baden-Württemberg, www.lgi-bw.de, Az.: 2851.9 - 1/19
Geodaten © Landesvermessung Baden-Württemberg

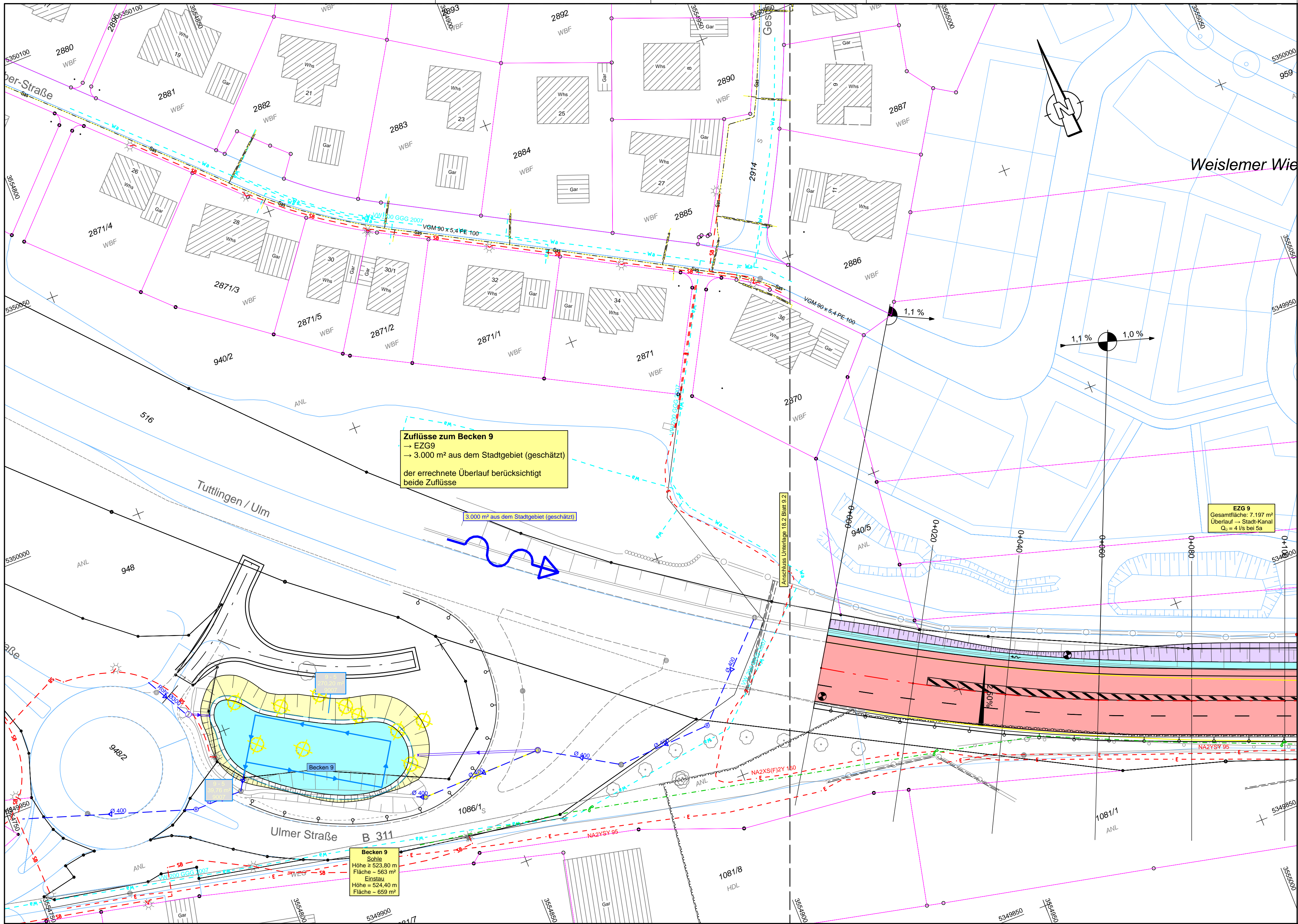

Legende:

<div></div> TEZG 1	<div></div> TEZG 6
<div></div> TEZG 2	<div></div> TEZG 7
<div></div> TEZG 3	<div></div> TEZG 8
<div></div> TEZG 4	<div></div> TEZG 9
<div></div> TEZG 5	<div></div> TEZG 10
<div></div> über Abläufe	

2 - 1
752,17 m²
9015

EZG - TEZG
Fläche [m²]
Linienkode

EZG = Einzugsgebiet
TEZG = Teil-EZG
Farbe entspricht TEZG

Linienkodes:

9007 : Einschnittsböschung
9008 : Dammböschung
9010 : Fahrbahn
9015 : Bankett
9016 : Bankett für Wirtschaftsweg
9030 : Wirtschaftsweg
9037 : Radweg
9038 : kombinierter Rad- / Gehweg
9043 : Stützwand
9051 : Mulde / Entwässerungsgraben
9081 : Straßenbegleitgrün (Rasen) / Straßennebenflächen
9300 : Schotterweg

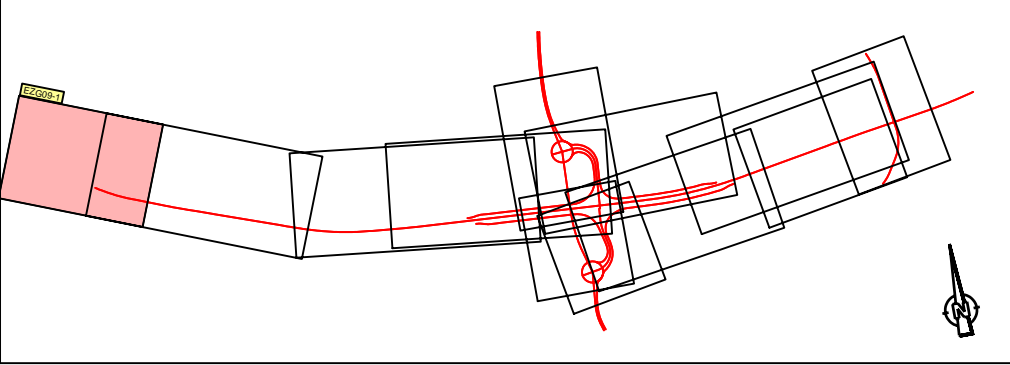

**Ingenieurbüro
Langenbach**
Sigmaringen • Stuttgart • Überlingen • Dresden
www.langenbach.de

bearbeitet	15.12.2025	KIF
gezeichnet	15.12.2025	KIS
freigegeben		

**Straßenbauverwaltung
Baden-Württemberg**
Regierungspräsidium Tübingen

bearbeitet		
gezeichnet		
freigegeben		

Nr.	Art der Änderung	Datum	Name

Anfangsstation	von Netzknoten	nach Netzknoten	Station
Endstation	7 7 2 4 0 2 7	7 7 2 4 0 2 8	0 3 0 5
	7 7 2 4 0 2 8	7 7 2 4 0 3 5	0 7 8 5

Lagesystem:	GK <input checked="" type="checkbox"/> UTM <input type="checkbox"/>	Stand Kataster:	2025
Höhensystem:	DHHN92 <input checked="" type="checkbox"/> DHHN2016 <input type="checkbox"/>	Bestandsvermessung:	2013

FESTSTELLUNGSENTWURF

Straßenbauverwaltung Baden - Württemberg

Straße: B 311

Nächster Ort: Ehingen

Unterlage 18.2

Blatt-Nr. 9.2

Einzugsgebietsplan

Detail: EZG 9

Maßstab: 1:500

B 311
dreistreifiger Ausbau und Umbau des Knotenpunktes
B 311 / L 259 bei Ehingen ("Borstkreuzung")
KVP Ulmer Str. bis 0+040

Aufgestellt:
Regierungspräsidium Tübingen
Abteilung 4 Mobilität, Verkehr, Straßen
Referat 44 Planung

Tübingen, den 17.12.2025

gez. Mangold

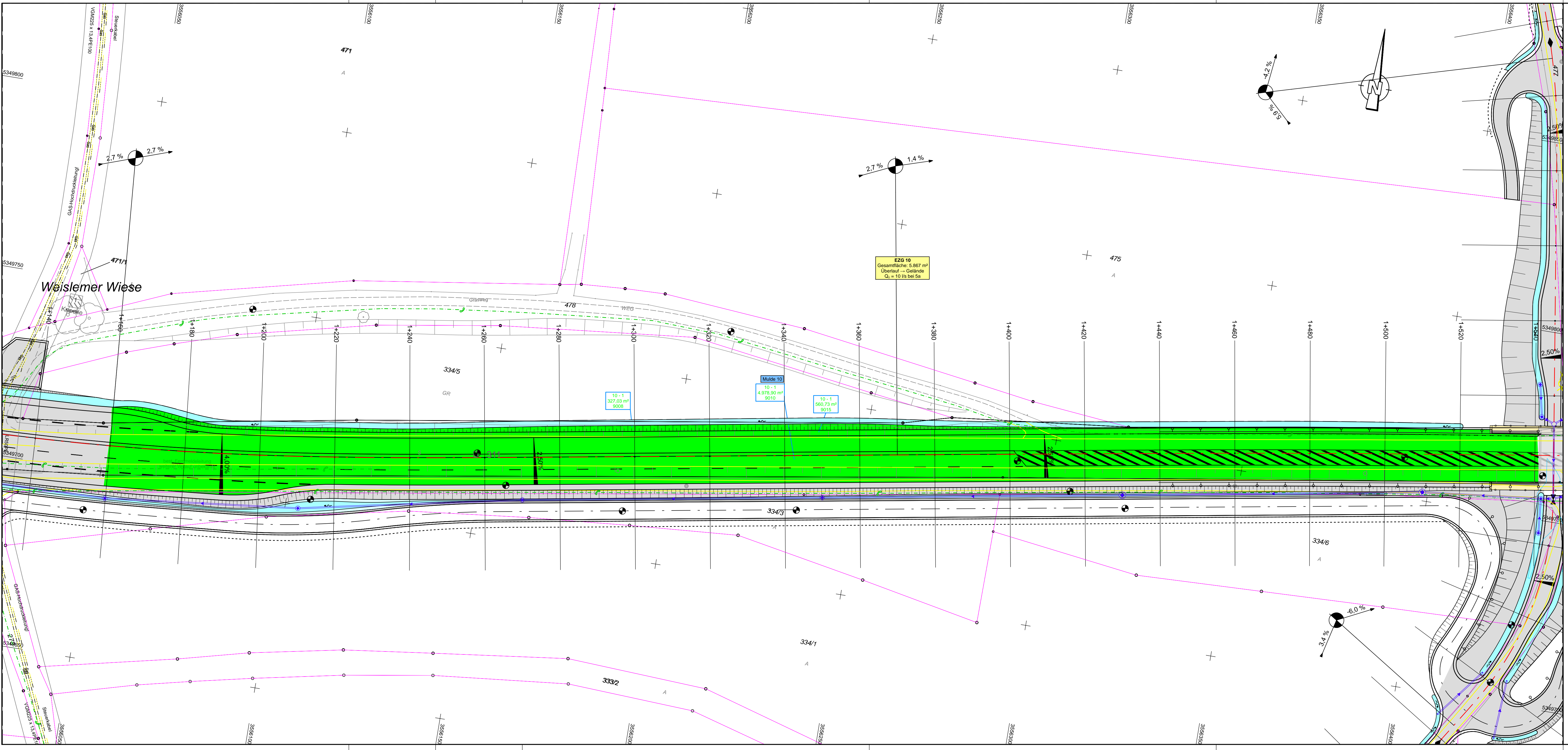

Legende:

TEZG 1	TEZG 6
TEZG 2	TEZG 7
TEZG 3	TEZG 8
TEZG 4	TEZG 9
TEZG 5	TEZG 10
über Abläufe	

2 - 1
752,17 m²
9015

EZG - TEZG
Fläche [m²]
Linienkode

EZG = Einzugsgebiet
TEZG = Teil-EZG
Farbe entspricht TEZG

Linienkodes:

- 9007 : Einschnittsböschung
- 9008 : Dammböschung
- 9010 : Fahrbahn
- 9015 : Bankett
- 9016 : Bankett für Wirtschaftsweg
- 9030 : Wirtschaftsweg
- 9037 : Radweg
- 9038 : kombinierter Rad- / Gehweg
- 9043 : Stützwand
- 9051 : Mulde / Entwässerungsgraben
- 9081 : Straßenbegleitgrün (Rasen) / Straßennebenflächen
- 9300 : Schotterweg

**Ingenieurbüro
Langenbach**

Sigmaringen • Stuttgart • Überlingen • Dresden
www.langenbach.de

bearbeitet	15.12.2025	KiF
gezeichnet	15.12.2025	KIS
freigegeben		

**Straßenbauverwaltung
Baden-Württemberg**

Regierungspräsidium Tübingen

bearbeitet	Datum	Name
gezeichnet		
freigegeben		

Nr.	Art der Änderung	Datum	Name

	von Netzknoten	nach Netzknoten	Station
Anfangsstation	7 7 2 4 0 2 7	7 7 2 4 0 2 8	0 3 0 5
Endstation	7 7 2 4 0 2 8	7 7 2 4 0 3 5	0 7 8 5

Lagesystem: GK ☒ UTM ☐ Stand Kataster: 2025

Höhensystem: DHHN92 ☒ DHHN2016 ☐ Bestandsvermessung: 2013

FESTSTELLUNGSENTWURF

Straßenbauverwaltung Baden - Württemberg	Unterlage 18.2
Straße: B 311	Blatt-Nr. 10.1
Nächster Ort: Ehingen	Einzugsgebietsplan
PROJIS-Nr.:	Detail: EZG 10
PSP- Element: V.2420.B0311.A21	Maßstab: 1:500

B 311

dreistreifiger Ausbau und Umbau des Knotenpunktes
B 311 / L 259 bei Ehingen ("Borstkreuzung")

1+160 bis 1+540

Aufgestellt:
Regierungspräsidium Tübingen
Abteilung 4 Mobilität, Verkehr, Straßen
Referat 44 Planung

Tübingen, den 17.12.2025 gez. Mangold

Geobasisdaten © Landesamt für Geoinformation und Landentwicklung Baden-Württemberg, www.lgi-bw.de, Az.: 2851.9 - 1/19
Geodaten © Landesverwaltung Baden-Württemberg

card 10.109 / B0311BOR / EZG_10_EZG10.prj / EZG_10_EZG10 / 15.12.2025 Format: 104,3 x 40,5 = 0,422 m²