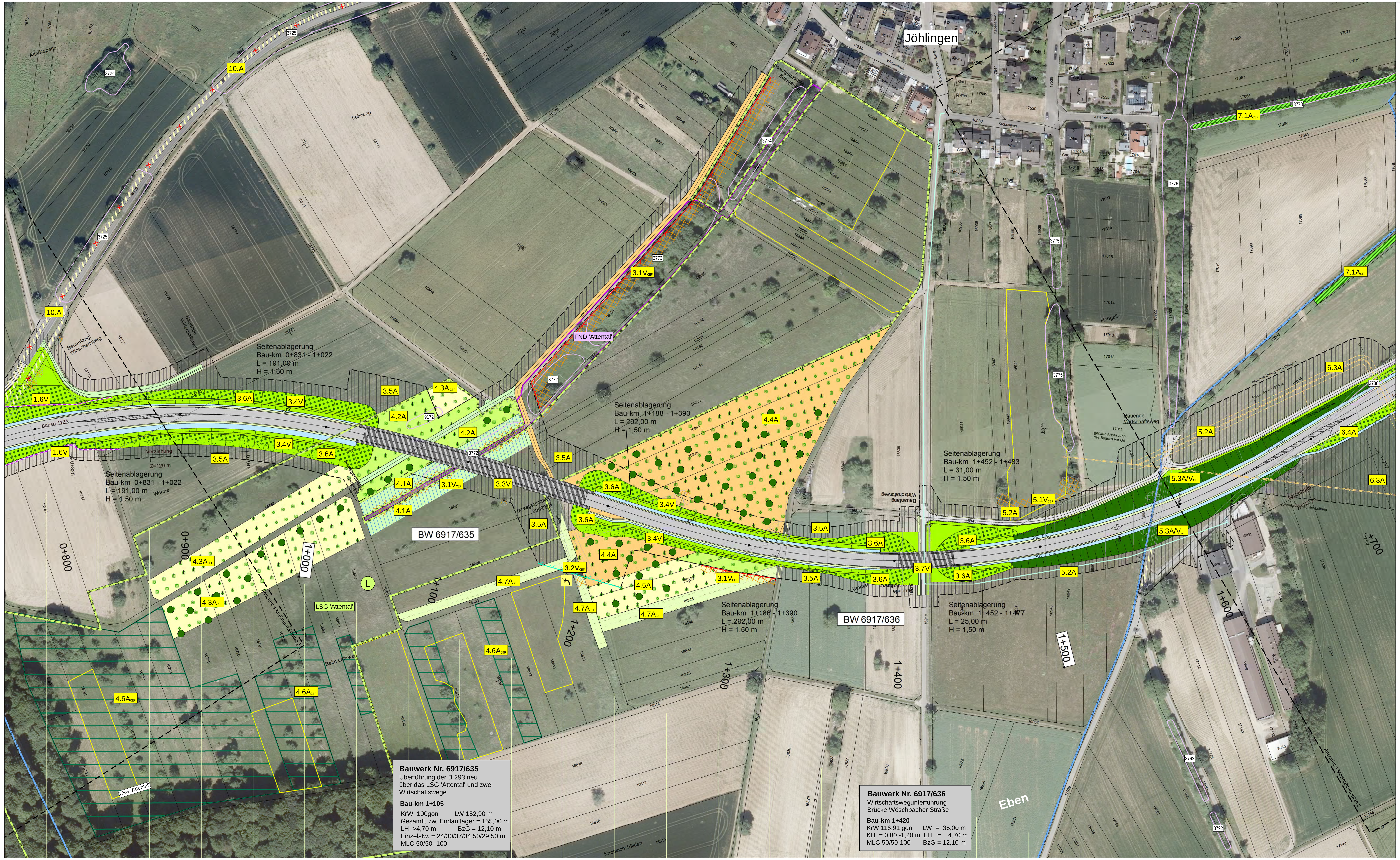

Legende

Maßnahmenkennung

2.1A CEF
- Index
- Maßnahmentyp
- Nr. Einzelmaßnahme
- Nr. Komplexmaßnahme

Erläuterung Maßnahmentyp
- V Vermeidungsmaßnahme
- A Ausgleichsmaßnahme
- G Gestaltungsmaßnahme

Erläuterung Index
- FFH Maßnahme zur Schadensbegrenzung, Maßnahme zur Kohärenzsicherung
- CEF Artenschutzrechtliche Maßnahme zur Erhaltung der ökologischen Funktion der Fortpflanzungs- und Ruhestätten (continuous ecological funktionality)

Vermeidungsmaßnahmen
- Schutzzaun (temporär)
- Zauneidechsen-Schutzzaun (temporär)
- Schutz von Bäumen, Vegetationsbeständen und Tieren während der Bauzeit
- Wildleitzaun

Ausgleichsmaßnahmen, Gestaltungsmaßnahmen (im Trassenbereich)
- gruppenweise Gehölzpflanzung
- flächige Gehölzpflanzung (Bäume und Sträucher)
- Gras- und Saumvegetation (Extensivbereich)
- Magerrasen
- Anlage Extensivgrünland
- Umwandlung von Acker in Extensivgrünland
- Anlage Saumstruktur
- Anlage und Entwicklung eines Ufersaums
- Entwicklung von Extensivgrünland
- Anbringung von Vogelnisthilfen und Fledermauskästen
- Pflanzung hochstämmiger Obstbäume
- Heckenpflege

Rekultivierung
- Rekultivierung vorhandener Straßen- und Wegeflächen

Rekultivierung von Arbeitsstreifen
- Wiederherstellung der bisherigen Nutzung oder Anlage/Entwicklung gemäß Maßnahmennummer
- Aufgabe bzw. Rückbau von Wegen, Entfernung baulicher Anlagen

Technische Planung
- geplante B 293 neu
- Fahrbahn, Wirtschaftsweg (bituminös befestigt)
- Bankett, Grasweg
- Schotterrasen
- Mulde
- Brücke
- Baufeldgrenze

Bauwerk Nr. 6917/633
Grünbrücke
Bau-km 0+460
KrW 100gon LW = 22,00 m
Bzl = 50,00 m LH = 4,75 m
MLC keine
KH > 0,60 m
LRB = 14,50 m (im Scheitel)

Bauwerk zur naturschutzfachlich begründeten Vermeidung funktionaler Beeinträchtigungen

Schutzgebiete
- Naturdenkmal
- Offenlandbiotop (§ 30 BNatSchG / § 33 NatSchG)
- Landschaftsschutzgebiet
- Wasserschutzgebiet
- Wildtierkorridor gemäß Generalwildwegeplan (FVA)
- FFH-Mähwiese gemäß Kartierung Breunig 2019

Sonstiges
- Blattschnitt
- Wasserkanalverlegung
- Gas-Leitungsverlegung

Maßnahmen-Nr. / Beschreibung	
1.	Maßnahmen im Trassenkorridor Lehrwald-Prinzhölzle
1.6 V	Anlage von Wildleitzäunen
3.	Maßnahmen im Trassenkorridor südwestlich Jöhlingen
3.1 V CEF	Schutz naturschutzfachlich wertvollen Vegetationsbestände gegenüber dem Baubetrieb, Beseitigung von Gehölzen innerhalb der gesetzlichen Fristen
3.2 VCEF	Schutz der Zauneidechsenpopulation gegenüber dem Baubetrieb
3.3 V	Überführung der B 293 neu über das LSG `Attental`
3.4 V	Seitenablagerung entlang der B 293 neu
3.5 A	Rekultivierung des Baufelds
3.6 A	Begrünung und Bepflanzung der Dammböschungen
3.7 V	Brücke Wöschbacher Straße
4.	Maßnahmenkomplex Attental
4.1 A	Anlage und Entwicklung eines Ufersaums
4.2 A	Anlage von Extensivgrünland und Pflanzung hochstämmiger Obstbäume
4.3 ACEF *	Entwicklung von Extensivgrünland und Pflanzung hochstämmiger Obstbäume
4.4 A	Umwandlung von Acker zu Obstwiese
4.5 A	Entwicklung von Extensivgrünland und Ersatzpflanzung hochstämmigen Obstbäumen
4.6 ACEF *	Anbringen von Vogel-Nisthilfen und Fledermauskästen
4.7 ACEF *	Anlage von Saumstrukturen
5.	Maßnahmen im Trassenkorridor südlich Jöhlingen
5.1 VCEF	Schutz naturschutzfachlich wertvoller Gehölzbestände gegenüber dem Baubetrieb, Beseitigung von Gehölzen innerhalb der gesetzlichen Fristen
5.2 A	Rekultivierung des Baufelds
5.3 A/ VCEF	Bepflanzung der Straßenböschungen
.	Maßnahmen im Trassenkorridor südöstlich Jöhlingen
6.2 VCEF	Schutz der Zauneidechsenpopulation gegenüber dem Baubetrieb, Beseitigung von Gehölzen innerhalb der gesetzlichen Fristen
6.3 A	Rekultivierung des Baufelds
6.4 A	Begrünung der Straßenböschungen
10.A	Rückbau der B 293 alt auf Wirtschaftswegbreite

* Maßnahme muss vorgezogen umgesetzt werden

0 15 30 60 90 120 Meter — N

1 2 3 4

ENTWICKLUNGS- u. FREIRAUMPLANUNG EBERHARD + PARTNER GbR LANDSCHAFTSARCHITEKTEN, August-Borsig-Str. 13, 78467 Konstanz, Tel. 07531/81290, efp@eberhard-partner.de		Datum	Name
	bearbeitet	Dez. 2020	Pe/Le
	gezeichnett	Dez. 2020	Le
Projekt-Nr: 636, Date: 636M-Plan1_2020.mxd — Konstanz, den 28.12.2020	geprüft		

Emch + Berger GmbH, Ingenieure und Planer Karlsruhe, 76135 Karlsruhe, Lorenzstr. 34 Tel.: 0721 8208 - 0, http://www.emchundberger.de, Karlsruhe, den		Datum	Name
	gezeichnet	12/2020	pam
	geprüft	12/2020	fuh
	freigegeben	12/2020	wah

Straßenbauverwaltung Baden-Württemberg, Regierungspräsidium Karlsruhe		Datum	Name
	bearbeitet		

Nr.	Art der Änderung	Datum	Name

	von Netzknoten	nach Netzknoten	Station
Anfangsstation	6917031	6917006	2700
Endstation	6917006	6917028	1360

Lagesystem:	GK [x]	UTM [ ]	Stand Kataster:	01 / 2020
Höhensystem:	NN [x]	NHN [ ]	Bestandsvermessung:	01 / 2020

FESTSTELLUNGSENTWURF

Straßenbauverwaltung Baden-Württemberg
Straße: B 293 Pfinztal - Walzbachtal
Nächster Ort: Walzbachtal-Jöhlingen
PROJIS-Nr.: 08 89 3519 20
PSP-Element: V.2220.B0293.N02

Unterlage 9.2
Blatt-Nr. 2

Maßnahmenplan

Maßstab: 1 : 1.000

Neubau der Bundesstraße 293 Ortsumgehung Jöhlingen

Bau-km 0-026 bis 2+938

Aufgestellt:
Regierungspräsidium Karlsruhe
Abt. 4 Mobilität, Verkehr, Straßen
Ref. 44 Straßenplanung
Karlsruhe, den 25.01.2021
gez. G. Steinbach

Geobasisdaten © Landesamt für Geoinformation und Landentwicklung Baden-Württemberg, www.lgl-bw.de, Az.: 2851.9- 1/19