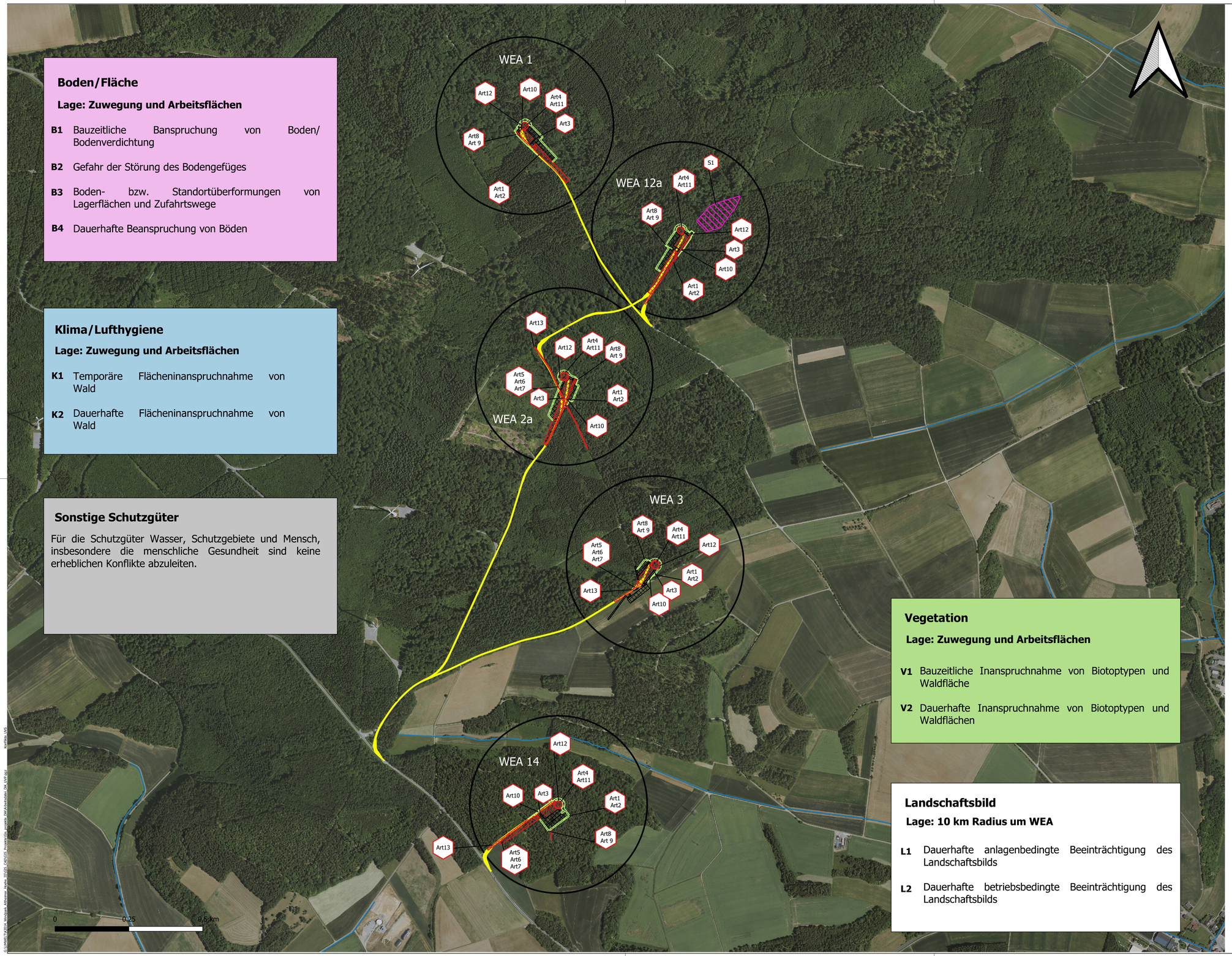

Boden/Fläche

Lage: Zuwegung und Arbeitsflächen

B1 Bauzeitliche Banspruchung von Boden/ Bodenverdichtung

B2 Gefahr der Störung des Bodengefüges

B3 Boden- bzw. Standortüberformungen von Lagerflächen und Zufahrtswege

B4 Dauerhafte Beanspruchung von Böden

Klima/Lufthygiene

Lage: Zuwegung und Arbeitsflächen

K1 Temporäre Flächeninanspruchnahme von Wald

K2 Dauerhafte Flächeninanspruchnahme von Wald

Sonstige Schutzgüter

Für die Schutzgüter Wasser, Schutzgebiete und Mensch, insbesondere die menschliche Gesundheit sind keine erheblichen Konflikte abzuleiten.

Vegetation

Lage: Zuwegung und Arbeitsflächen

V1 Bauzeitliche Inanspruchnahme von Biotoptypen und Waldfläche

V2 Dauerhafte Inanspruchnahme von Biotoptypen und Waldflächen

Landschaftsbild

Lage: 10 km Radius um WEA

L1 Dauerhafte anlagenbedingte Beeinträchtigung des Landschaftsbilds

L2 Dauerhafte betriebsbedingte Beeinträchtigung des Landschaftsbilds

Legende

Schutzgut Fauna

- **Art1** Gefahr der Tötung und Verletzung von Fledermäusen
- **Art2** Baubedingte Quartier- und Lebensraumverlust von Fledermäusen
- **Art3** Anlagenbedingter Quartier- und Lebensraumverlust von Fledermäusen
- **Art4** Tötung von Fledermäusen durch Rotoren (Schlagopfer/Barotrauma)
- **Art5** Gefahr der Tötung und Verletzung von Haselmäusen
- **Art6** Störung der Haselmaus durch Lärm- und Lichtbeeinflussung
- **Art7** Quartier- und Lebensraumverlust von Haselmäusen
- **Art8** Gefahr der Tötung und Verletzung von Vögeln im Rahmen der Rodung
- **Art9** Störungsbedingte Brutaufgabe
- **Art10** Dauerhafter Verlust von Fortpflanzung- und Ruhestätten von Vögeln
- **Art11** Tötung von windkraftempfindlichen Vogelarten durch Rotoren (Schlagopfer)
- **Art12** Potenzielle Entwertung des Lebensraumes und von Nahrungshabitaten des Wespenbussards
- **Art13** Erhöhtes Tötungs- und/oder Verletzungsrisiko der Zauneidechse

Schutzgut kulturelles Erbe und sonstige Sachgüter

- **S1** Potenzielle baubedingte Beeinträchtigung eines Grabhügels
- Grabhügel

Technische Planung

- Dauerhafte Inanspruchnahme
- Bauzeitliche Inanspruchnahme
- Lichtraumprofil

Zuwegungen (nachrichtlich)

- Zuwegung

Auftraggeber: WINDENERGIE S&H GMBH			
Auftragnehmer: Mailänder Consult		Datum	Name
	Freig.		
	Bearb.	08/23	DIK
	Gez.	08/23	DIK
	Gepr.	08/23	KHB
	Errichtung Windpark Altheim III		
Datum: 18.08.2023	UVP-Bericht Konflikte		
Maßstab: 1:5500			
Anlage 12.1.4			

Ausgabe: 18.08.2023