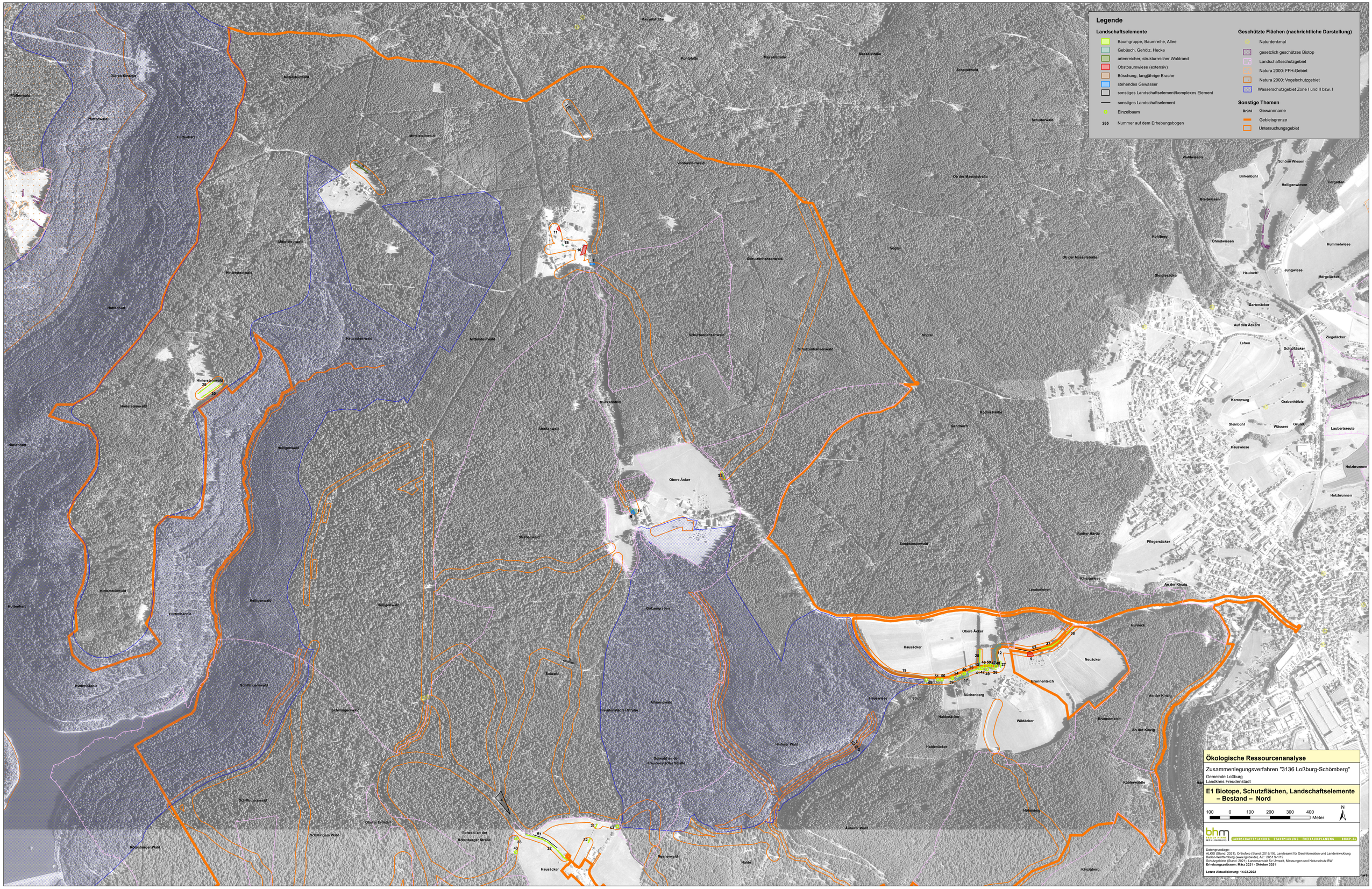
Legende
Landschaftselemente
Baumgruppe, Baumreihe, Allee
Gebüsch, Gehölz, Hecke
artenreicher, strukturreicher Waldrand
Obstbaumwiese (extensiv)
Böschung, langjährige Brache
stehendes Gewässer
sonstiges Landschaftselement/komplexes Element
sonstiges Landschaftselement
Einzelbaum
265 Nummer auf dem Erhebungsbogen
Geschützte Flächen (nachrichtliche Darstellung)
Naturdenkmal
gesetzlich geschütztes Biotop
Landschaftsschutzgebiet
Natura 2000: FFH-Gebiet
Natura 2000: Vogelschutzgebiet
Wasserschutzgebiet Zone I und II bzw. I
Sonstige Themen
Brühl Gewannname
Gebietsgrenze
Untersuchungsgebiet
Ökologische Ressourcenanalyse
Zusammenlegungsverfahren "3136 Loßburg-Schömberg"
Gemeinde Loßburg
Landkreis Freudenstadt
E1 Biotope, Schutzflächen, Landschaftselemente
– Bestand – Nord
100 0 100 200 300 400 Meter
N
bhm
BUSCH HENNE MÖHRINGER
LANDSCHAFTSPLANUNG STADTPLANUNG FREIRAUMPLANUNG BHMP.de
Datengrundlage:
ALKIS (Stand: 2021), Orthofoto (Stand: 2018/19), Landesamt für Geoinformation und Landentwicklung Baden-Württemberg (www.lgl-bw.de) AZ.: 2851.9-1/19
Schutzgebiete (Stand: 2021), Landesanstalt für Umwelt, Messungen und Naturschutz BW
Erhebungszeitraum: März 2021 - Oktober 2021
Letzte Aktualisierung: 14.02.2022
Massenstraße
Kohlplatte
Schotterwald
Pfaffenwald
Dorres Kinzigle
Huttenhart
Mittelsteinwald
Vordersteinwald
Ob der Massenstraße
Hinterstein
Hinterstein
Hinterstein