

Legende

Untersuchungsraumgrenze, Innenbereich: 100 m beidseits

Untersuchungsraumgrenze, Außenbereich: 200 m beidseits

technische Planung mit Kilometrierung 127,9

BE-Flächen, Baustraßen und Zuwegungen

Fledermäuse

- Myotis brandtii/ mystacinus
- Myotis daubentonii
- Myotis mittel
- Myotis nattereri
- Nyctaloid
- Nyctalus leisleri
- Nyctalus noctula
- Pipistrellus nathusii
- Pipistrellus pipistrellus

Zauneidechse

- Männchen
- Weibchen
- Subadult
- Juvenil
- Unbestimmt
- Adult

Mauereidechsen

- Weibchen
- adult
- subadult

sonstige Eidechse

- Eidechse unbestimmt

Blindschleiche, Schlingnatter

- Schlingnatter, adult
- Schlingnatter, juvenil
- Blindschleiche

Kartengrundlage: Digitales Orthophoto - Landesamt für Geoinformation und Landentwicklung Baden-Württemberg, Stand 2018); Esri, Maxar, GeoEye, Earthstar Geographics, CNES/Airbus DS, USDA, USGS, AeroGRID, IGN, and the GIS User Community
Datengrundlage: Erhebungen 2018 bis 2021; Flächennutzungsplan 2003-2017 Verwaltungsraum Schwaigern und Flächennutzungsplan Leingarten

1. Deckblattverfahren

Porath/Sielaff	22.11.23	1. Änderung (Aktualisierung SAP)
Name	Datum	Änderung

Crailsheim - Heilbronn - Eppingen Leingarten - Schwaigern 2-gleisiger Ausbau Leingarten - Schwaigern		
Auftraggeber:	Albtal-Verkehrs-Gesellschaft mbH Sillastr. 71 76131 Karlsruhe	Datum: 22.11.2023
		Maßstab: 1:5.000
		Blattgröße: A 3
Auftragnehmer:	Mailänder Consult GmbH Mathystraße 13 · 76133 Karlsruhe T 0721 93280-0 · F 0721 93280-50	Auftr. Nr.: K 1419
		Datum
		Name
Bearb.	07.22	NP
Gez.	07.22	GS
Apr.	07.22	TK

Fachbeitrag zur speziellen artenschutzrechtlichen Prüfung Übersichtslageplan Erfassungsergebnisse Fledermäuse, Reptilien		Streckennummer: 94950 4950
		Projekt-Nr.: 1084
Anlage	Blatt	
1	1/2	

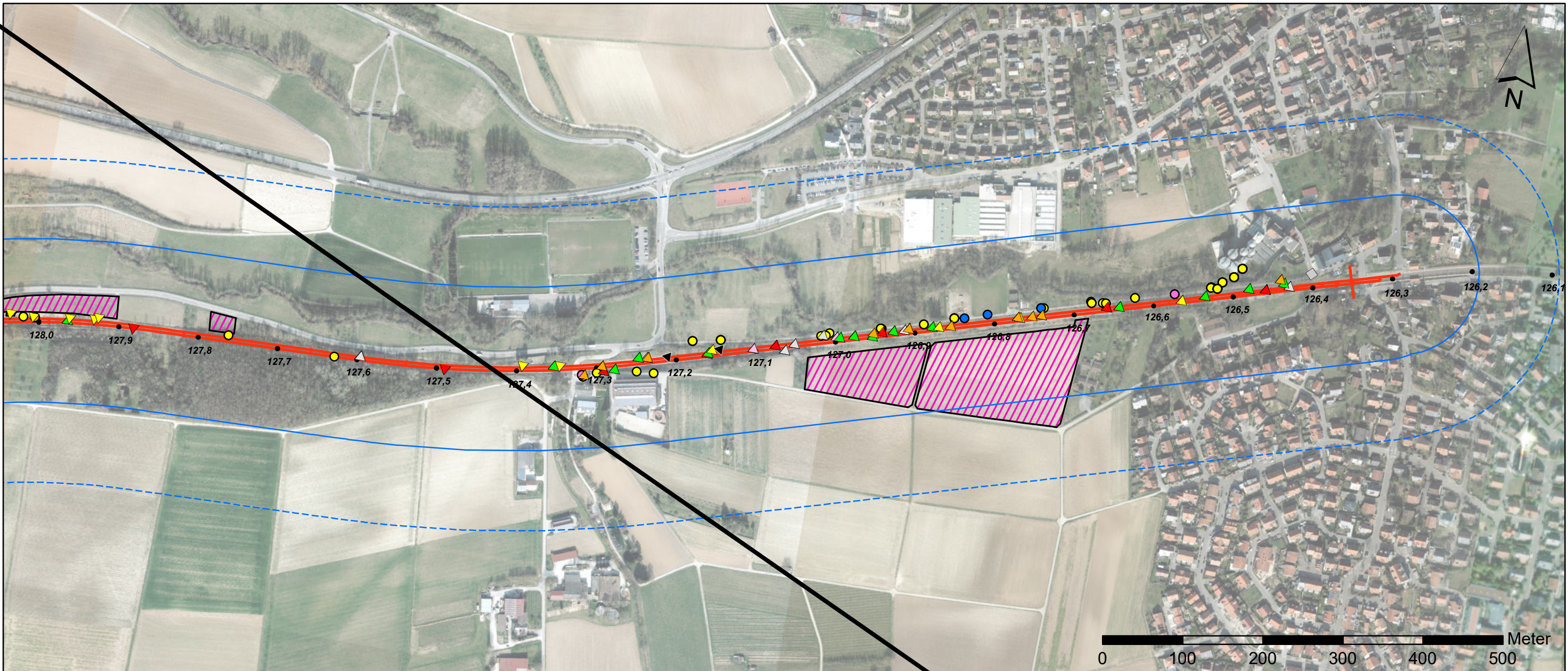

Legende

Untersuchungsbereichgrenze, Innenbereich: 100 m beidseits

Untersuchungsbereichgrenze, Außenbereich: 200 m beidseits

technische Planung mit Kilometrierung

BE-Flächen, Baustraßen und Zugewungen

Fledermäuse

- Myotis brandtii/ mystacinus
- Myotis daubentonii
- Myotis mittel
- Myotis nattereri
- Nyctaloid
- Nyctalus leisleri
- Nyctalus noctula
- Pipistrellus nathusii
- Pipistrellus pipistrellus

Zauneidechse

- ▲ Männchen
- ▲ Weibchen
- ▲ Subadult
- ▲ Juvenil
- ▲ Unbestimmt
- ▲ Adult

Mauereidechsen

- ▼ Weibchen
- ▼ adult
- ▼ subadult

sonstige Eidechse

- ◀ Eidechse unbestimmt

Blindschleiche, Schlingnatter



- ◆ Schlingnatter, adult
- ◆ Schlingnatter, juvenil
- ◆ Blindschleiche

Kartengrundlage: Digitales Orthophoto - Landesamt für Geoinformation und Landentwicklung Baden-Württemberg, Stand 2018); Esri, Maxar, GeoEye, Earthstar Geographics, CNES/Airbus DS, USDA, USGS, AeroGRID, IGN, and the GIS User Community
Datengrundlage: Erhebungen 2018 bis 2021; Flächennutzungsplan 2003-2017 Verwaltungsraum Schwaigern und Flächennutzungsplan Leingarten

1. Deckblattverfahren

Name	Datum	Änderung
Porath/Sielaff	22.11.23	1. Änderung (Aktualisierung SAP)

**Crailsheim - Heilbronn - Eppingen
Leingarten - Schwaigern
2-gleisiger Ausbau Leingarten - Schwaigern**

Auftraggeber:	 Albtal-Verkehrs-Gesellschaft mbH Sullastr. 71 76131 Karlsruhe	Datum:	22.11.2023
Auftragnehmer:	 Mailänder Consult GmbH Mathystraße 13 · 76133 Karlsruhe T 0721 93280-0 · F 0721 93280-50	Maßstab:	1:5.000
		Blattgröße:	A 3
		Auftr. Nr.:	K 1419
		Bearb.:	07.22 NP
		Gez.:	07.22 GS
		Apr.:	07.22 TK

**Fachbeitrag zur speziellen
artenschutzrechtlichen Prüfung
Übersichtslageplan Erfassungsergebnisse
Fledermäuse, Reptilien**

Streckennummer:	94950 4950
Projekt-Nr.:	1084
Anlage	Blatt
1	2/2

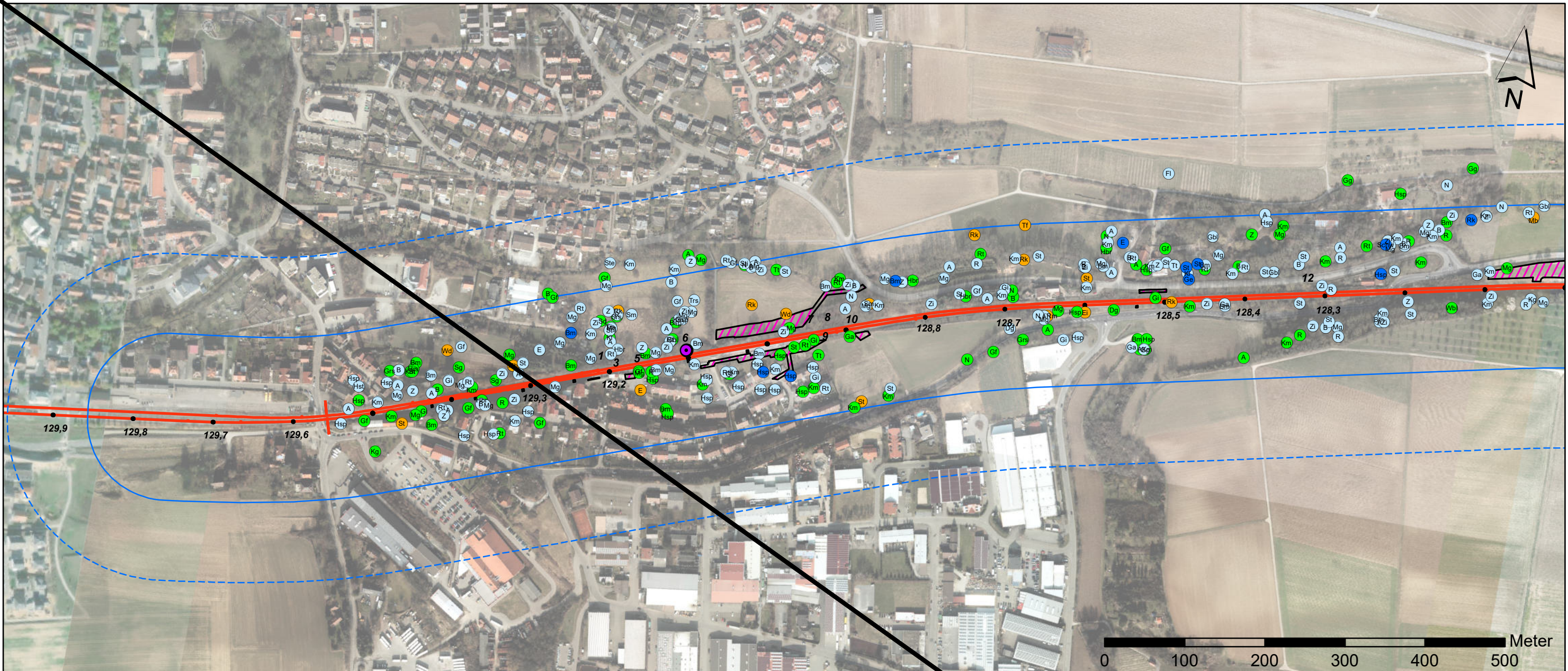

Legende

Untersuchungsraumgrenze, Innenbereich: 100m beidseits
 Untersuchungsraumgrenze, Außenbereich: 200m beidseits
 technische Planung mit Kilometrierung
 BE-Flächen, Baustraßen und Zuwegungen

Vögel

Nachweise und Status

● Brutnachweis
 ● Brutzeitfeststellung
 ● für Planung relevanter Höhlenbaum Nr. 6

● Brutverdacht
 ● Gast

Artenkürzel und Artnamen

A Amsel	Gf Grünfink	Rm Rotmilan
B Blaumeise	Gsp Grünspecht	Schw Schwanzmeise
B Buchfink	Hrs Hausrotschwanz	Sd Singdrossel
Bsp Buntspecht	Hsp Haussperling	Sg Sommergoldhähnchen
Dg Dorngrasmücke	Hst Haustaube	St Star
Ei Eichelhäher	Hbr Heckenbraunelle	Sti Stieglitz
E Elster	Kg Klappergrasmücke	Ste Stockente
FL Feldlerche	Kl Kleiber	Sm Sumpfmeise
Gbl Gartenbaumläufer	Km Kohlmeise	Srs Sumpfrohrsänger
Gg Gartengrasmücke	Ms Mauersegler	Trs Teichrohrsänger
Grs Gartenrotschwanz	MB Mäusebussard	Tf Turmfalke
Ge Gebirgsstelze	Mg Mönchsgrasmücke	Tt Türkentaube
Gi Girlitz	N Nachtigall	Wd Wacholderdrossel
Ga Goldammer	Rk Rabenkrähe	Wbl Waldbaumläufer
Grr Graureiher	Rs Rauchschnalbe	Z Zaunkönig
	Rt Ringeltaube	Zi Zilpzalp
	R Rotkehlchen	

Kartengrundlage: Digitales Orthophoto - Landesamt für Geoinformation und Landentwicklung Baden-Württemberg (A: 5339626); Esri, Maxar, GeoEye, Earthstar Geographics, CNES/Airbus DS, USDA, USGS, AeroGRID, IGN, and the GIS User Community

Datengrundlage: Flächennutzungsplan 2003-2017 Verwaltungsraum Schwaigern und Flächennutzungsplan Leingarten

1. Deckblattverfahren

Porath/Sielfaff	22.11.23	1. Änderung (Aktualisierung SAP)
Name	Datum	Änderung

Crailsheim - Heilbronn - Eppingen
Leingarten - Schwaigern

2-gleisiger Ausbau Leingarten - Schwaigern

Auftraggeber: Albtal-Verkehrs-Gesellschaft mbH Mathysstraße 13 · 76133 Karlsruhe T 0721 93280-0 · F 0721 93280-50	Datum: 22.11.2023 Maßstab: 1:5.000 Blattgröße: A 3												
Auftragnehmer: Mailänder Consult GmbH Mathysstraße 13 · 76133 Karlsruhe T 0721 93280-0 · F 0721 93280-50	Auftr. Nr.: K 1419 <table border="1" style="width: 100%; font-size: small;"> <tr> <th></th> <th>Datum</th> <th>Name</th> </tr> <tr> <td>Bearb.</td> <td>07.22</td> <td>NP</td> </tr> <tr> <td>Gez.</td> <td>07.22</td> <td>GS</td> </tr> <tr> <td>Apr.</td> <td>07.22</td> <td>TK</td> </tr> </table>		Datum	Name	Bearb.	07.22	NP	Gez.	07.22	GS	Apr.	07.22	TK
	Datum	Name											
Bearb.	07.22	NP											
Gez.	07.22	GS											
Apr.	07.22	TK											

Fachbeitrag zur speziellen artenschutzrechtlichen Prüfung

Übersichtslageplan

Erfassungsergebnisse Vögel

Streckennummer: 94950
Projekt-Nr.: 1084
Anlage Blatt 2 / 2

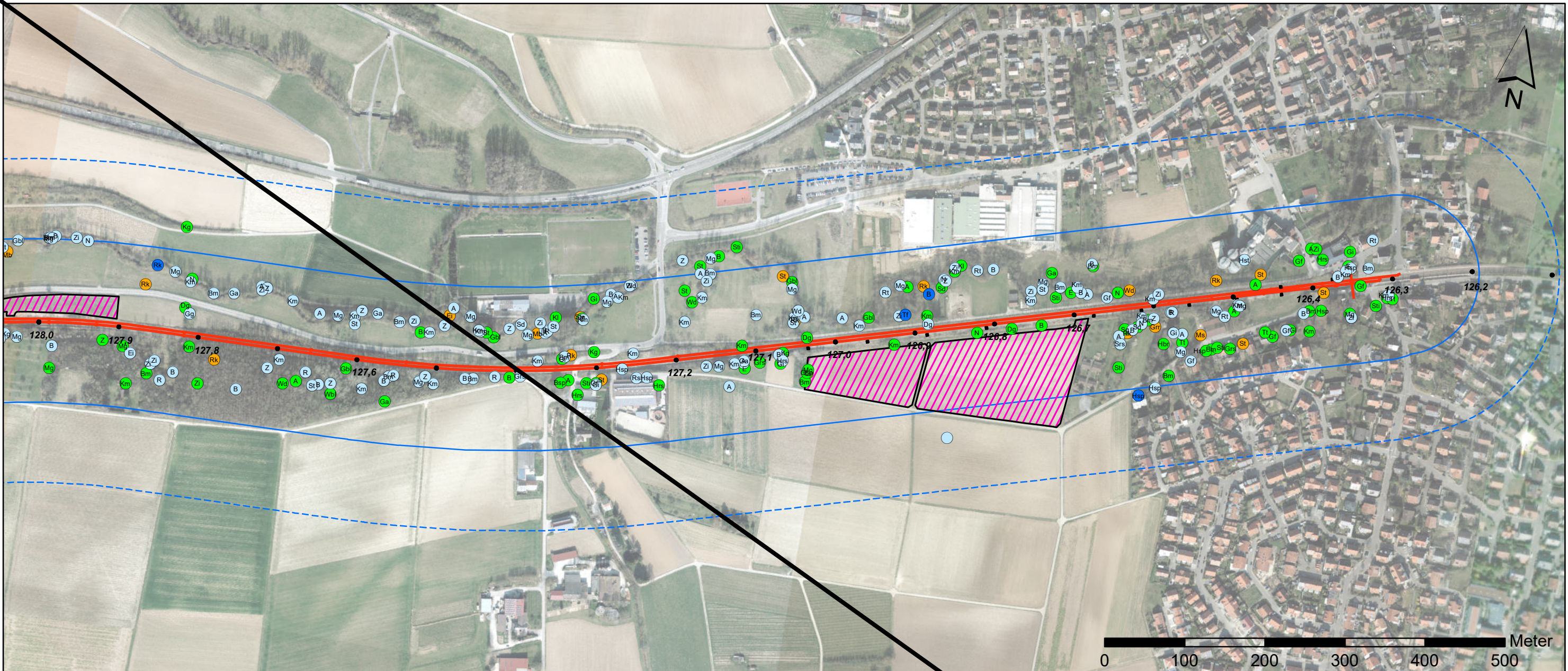

Legende

Untersuchungsraumgrenze, Innenbereich: 100m beidseits
 Untersuchungsraumgrenze, Außenbereich: 200m beidseits
 technische Planung mit Kilometrierung
 BE-Flächen, Baustraßen und Zuwegungen

Vögel

Nachweise und Status

● Brutnachweis ● Brutzeitfeststellung ● für Planung relevanter Höhlenbaum Nr. 6
● Brutverdacht ● Gast

Artenkürzel und Artnamen

A Amsel	Gf Grünfink	Rm Rotmilan
Bm Blaumeise	Gsp Grünspecht	Schw Schwanzmeise
B Buchfink	Hrs Hausrotschwanz	Sd Singdrossel
Bsp Buntspecht	Hsp Haussperling	Sg Sommergoldhähnchen
Dg Dorngrasmücke	Hst Haustaube	St Star
Ei Eichelhäher	Hbr Heckenbraunelle	Sti Stieglitz
E Elster	Kg Klappergrasmücke	Ste Stockente
FL Feldlerche	Kl Kleiber	Sm Sumpfmeise
Gbl Gartenbaumläufer	Km Kohlmeise	Srs Sumpfrohrsänger
Gg Gartengrasmücke	Ms Mauersegler	Trs Teichrohrsänger
Grs Gartenrotschwanz	MB Mäusebussard	Tf Turmfalke
Ge Gebirgsstelze	Mg Mönchsgrasmücke	Tt Türkentaube
Gi Girlitz	N Nachtigall	Wd Wacholderdrossel
Ga Goldammer	Rk Rabenkrähe	Wbl Waldbaumläufer
Grr Graureiher	Rs Rauchschnalze	Z Zaunkönig
	Rt Ringeltaube	Zi Zilpzalp
	R Rotkehlchen	

Kartengrundlage: Digitales Orthophoto - Landesamt für Geoinformation und Landentwicklung Baden-Württemberg (A: 5339626); Esri, Maxar, GeoEye, Earthstar Geographics, CNES/Airbus DS, USDA, USGS, AeroGRID, IGN, and the GIS User Community

Datengrundlage: Flächennutzungsplan 2003-2017 Verwaltungsraum Schwaigern und Flächennutzungsplan Leingarten

1. Deckblattverfahren

Porath/Sielfaff	22.11.23	1. Änderung (Aktualisierung SAP)
Name	Datum	Änderung

Crailsheim - Heilbronn - Eppingen
Leingarten - Schwaigern
 2-gleisiger Ausbau Leingarten - Schwaigern

Auftraggeber: Albtal-Verkehrs-Gesellschaft mbH Mathystraße 13 · 76133 Karlsruhe Postfach 71 · 76133 Karlsruhe	Datum: 22.11.2023 Maßstab: 1:5.000 Blattgröße: A 3								
Auftragnehmer: Mailänder Consult GmbH Mathystraße 13 · 76133 Karlsruhe T 0721 93280-0 · F 0721 93280-50	Auftr. Nr.: K 1419 <table border="1" style="width: 100%;"> <tr> <th>Datum</th> <th>Name</th> </tr> <tr> <td>Bearb. 07.22</td> <td>NP</td> </tr> <tr> <td>Gez. 07.22</td> <td>GS</td> </tr> <tr> <td>Apr. 07.22</td> <td>TK</td> </tr> </table>	Datum	Name	Bearb. 07.22	NP	Gez. 07.22	GS	Apr. 07.22	TK
Datum	Name								
Bearb. 07.22	NP								
Gez. 07.22	GS								
Apr. 07.22	TK								

Fachbeitrag zur speziellen artenschutzrechtlichen Prüfung
Übersichtslageplan
Erfassungsergebnisse Vögel

Streckennummer: 94950 4950
Projekt-Nr.: 1084
Anlage Blatt 2 / 2