

**Hinweis Leitungen**  
Die Leitungen wurden graphisch übernommen.  
Die genaue Lage ist in der Örtlichkeit zu überprüfen.

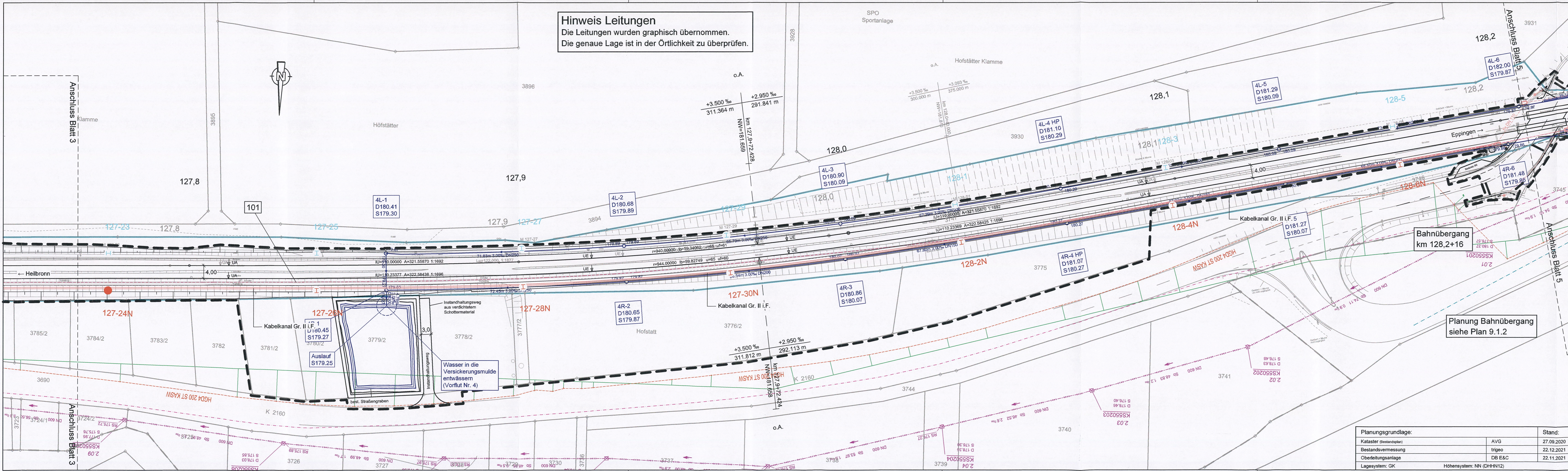

**LEGENDE:**

Neuplanung	Tiefentwässerung mit Schacht	Telekom
Bestand	Durchlass	Unitymedia / Vodafone
Kataster	Abbruch	Netze BW Strom NS
Gemarkungsgrenze	Lärmschutzwand	Netze BW Strom MS
AVG Pachtgrenze	Schotterhalterung mit Stahl - Holmgeländer	NHF Netze Strom
Planfeststellungs-grenze	neuer Zaun (LEGI)	Beleuchtung
o 127,2	Kilometrierung Bezugsachse nach DB	HVG Gas
I Größe I	OL-Mast neu Fundament 80x80	Schmutzwasserkanal
II Größe II	OL-Mast neu Fundament 100x120	Mischwasserkanal
I	Bestand	Frischwasser
II	Rückbau	Regenwasser
	nachrichtliche Planung	Schutzrohr
	Kabelkanal	Standort Leuchten
	Kabelquerung	

Name	Datum	Änderung

**Genehmigungsplanung: Unterlage für eine Entscheidung nach § 18 AEG**

Name	Datum	Emch + Berger GmbH Ingenieur und Planer Karlsruhe 76135 Karlsruhe Lorenzstr. 34 Tel.: 0721 8208-0 http://www.emchundberger.de	Karlsruhe, den 29.06.2022	
bearbeitet	dsa/sc	06/2022		
gez.	pam	06/2022		
geprüft	wah	06/2022		

Name	Datum	Albtal-Verkehrs-Gesellschaft mbH Tullastraße 71, 76131 Karlsruhe Telefon 07 21 / 61 07-0 Telefax 07 21 / 61 07-50 09
gez.		
geprüft	07/22	
A2-PL	08/2022	
A2-PA		
A2-IH		
A2-NB		
EBL	26.09.'22	

Strecke:	Crailsheim - Heilbronn - Eppingen	Streckennummer AVG:	94950
	Leingarten - Schwaigern	DB/VzG Strecken-Nr.:	4950
Maßnahme:	2-gleisiger Ausbau Leingarten - Schwaigern	A2-PL-Projekt-Nr.:	1084
Darstellung:	Lageplan Entwurf mit Leitungsbestand, Blatt 4 km 127,76 - km 128,22	Maßstab:	1:500
		Anlage:	5.4

Planungsgrundlage:	Stand:
Kataster (Bestandsplan)	AVG
Bestandsvermessung	trigeo
Oberleitungsanlage	DB E&C
Lagesystem: GK	Höhensystem: NN (DHN12)