

Regelquerschnitt G-G
Haltepunkt Schwaigern Ost
 M. = 1:50

129,0+41.613

LEGENDE:

- Neuplanung
- Bestand
- nachrichtliche Planung
- Abbruch
- AVG Pachtgrenze

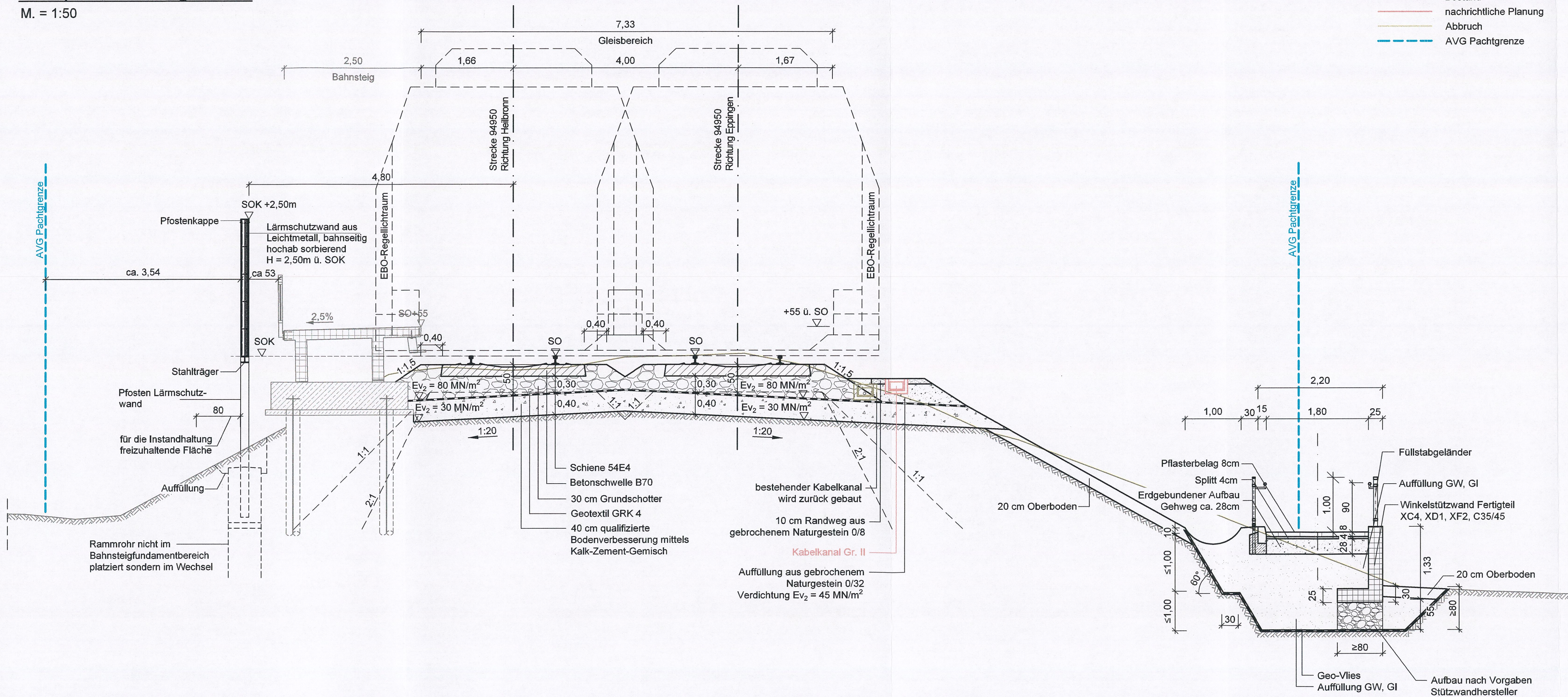

Name	Datum	Änderung

Genehmigungsplanung: Unterlage für eine Entscheidung nach § 18 AEG

Name	Datum			
bearbeitet	sce / dsa	06/2022	Emch + Berger GmbH	Karlsruhe, den 29.06.2022
gez.	wek / kua	06/2022	Ingenieure und Planer Karlsruhe	
geprüft	wah	06/2022	76135 Karlsruhe Lorenzstr. 34 Tel.: 0721 8208 - 0 http://www.emchundberger.de	
				Unterschrift: <i>[Signature]</i>

Name	Datum		
gez.			
geprüft	<i>[Signature]</i>	07/22	Albtal-Verkehrs-Gesellschaft mbH
A2-PL	<i>[Signature]</i>	08/2022	Tullastraße 71, 76131 Karlsruhe Telefon 07 21 / 61 07-0 Telefax 07 21 / 61 07-50 09
A2-IH			
A2-NB			
EBL	<i>[Signature]</i>	22.09.22	

Strecke:	Crailsheim - Heilbronn - Eppingen	Streckennummer AVG:	94950
		DB/VzG Strecken-Nr.:	4950
Maßnahme:	2-gleisiger Ausbau Leingarten - Schwaigern	A2-PL-Projekt-Nr.:	1084
Darstellung:	Regelquerschnitt G-G Haltepunkt Schwaigern Ost km 129,0+41.613	Maßstab:	1:50
		Anlage:	10.2.4