

Grundriss

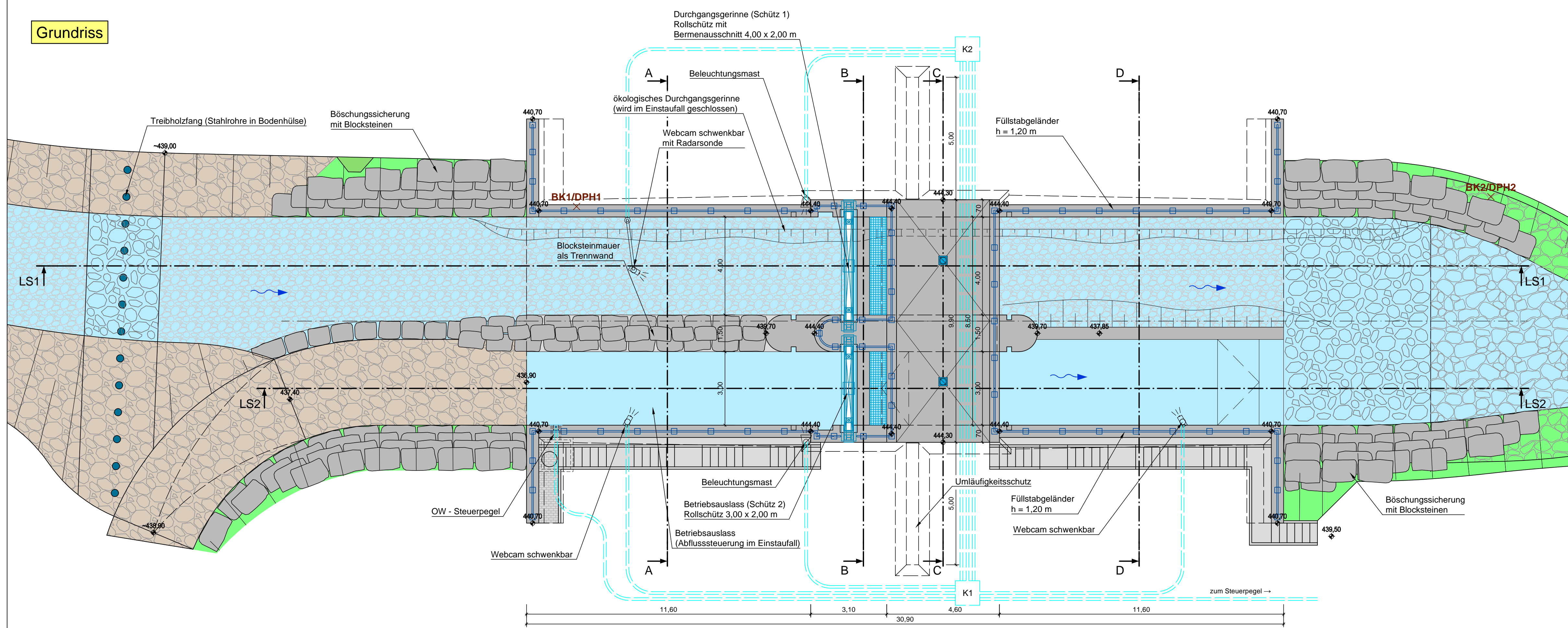

Längsschnitt 1: Durchgangsgerinne

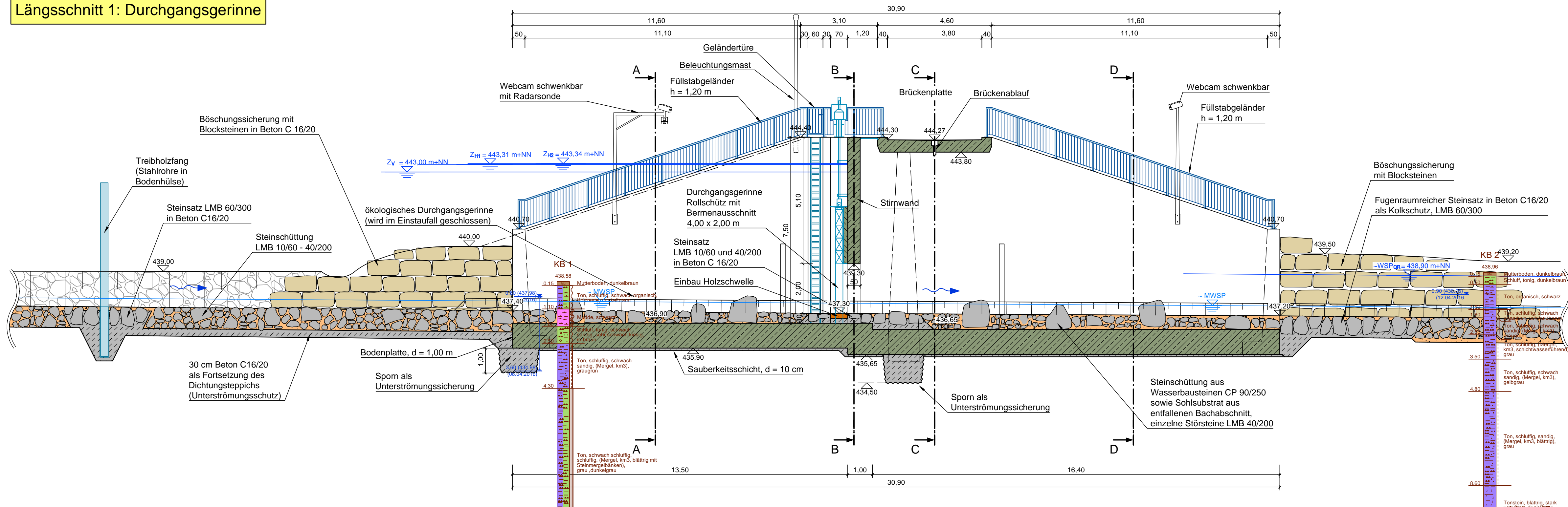

Längsschnitt 2: Betriebsauslass

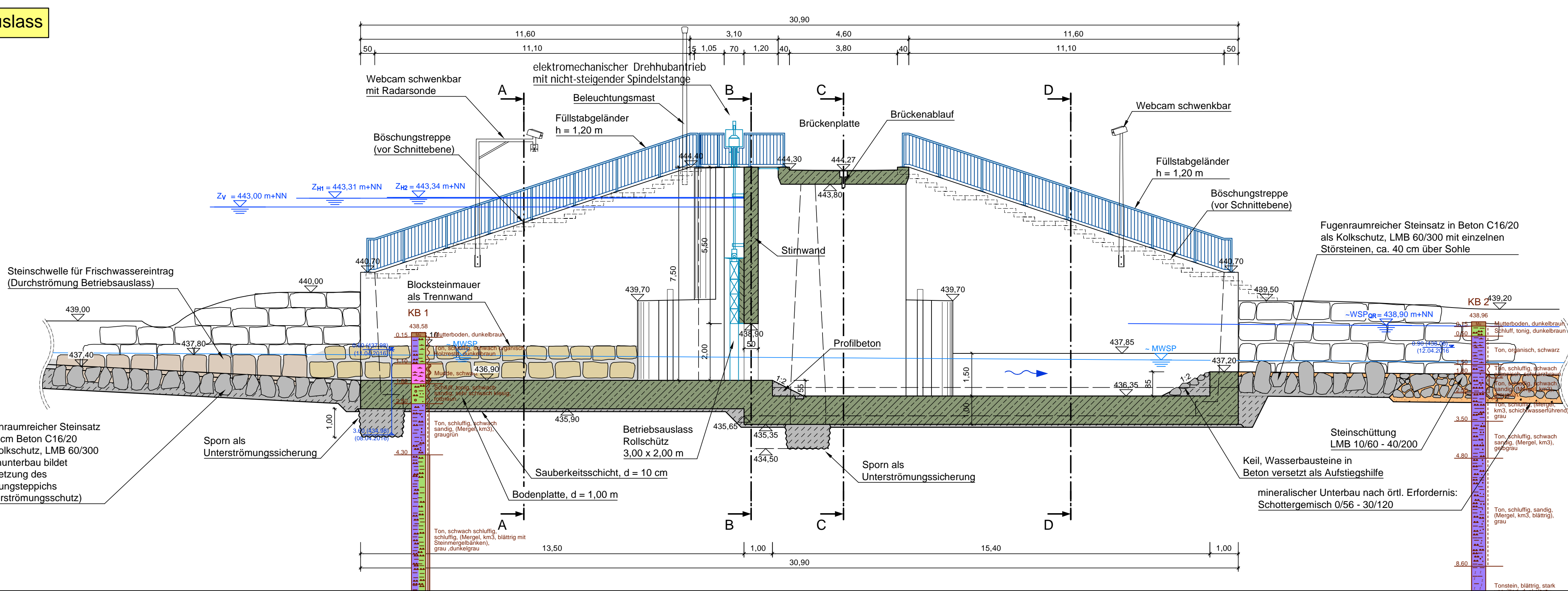

Wasserverband Würm

**Hochwasserrückhaltebecken
Maurener Tal
Auslassbauwerk
Grundriss und Längsschnitte**

ENTWICKELT	09.12.2015	SRI	1 : 100	Genehmigungsplanung	
BEARBEITET	12.12.2018	Kie			
GEPRÜFT	14.12.2018	SRI			
PROJEKTNUMMER	102_15.042	LAGESYSTEM	Gauß-Krüger Zone 3	PLANNUMSTAND	DHHN 12

WALD + CORBE BERATENDE INGENIEURE
 WALD + CORBE Consulting GmbH
 Hauptsitz Hügelsheim www.wald-corbe.de
 Am Heckschamm 18 Tel: 07229 / 1874-00
 76549 Hügelsheim Fax: 07229 / 1874-777
 ■ Hügelsheim ■ Stuttgart ■ Haslach ■ Speyer

Objektplaner: *Claus Ingens*
 Unterschrift Auftraggeber: *[Signature]*
 Unterschrift Objektplaner: *[Signature]*
 Hügelsheim, den 17.01.2019
5.1

Ing.-Büro WALD + CORBE CAD Format: 860 x 716 mm Fläche: 0,61 m²