

Schmale Windelschnecke

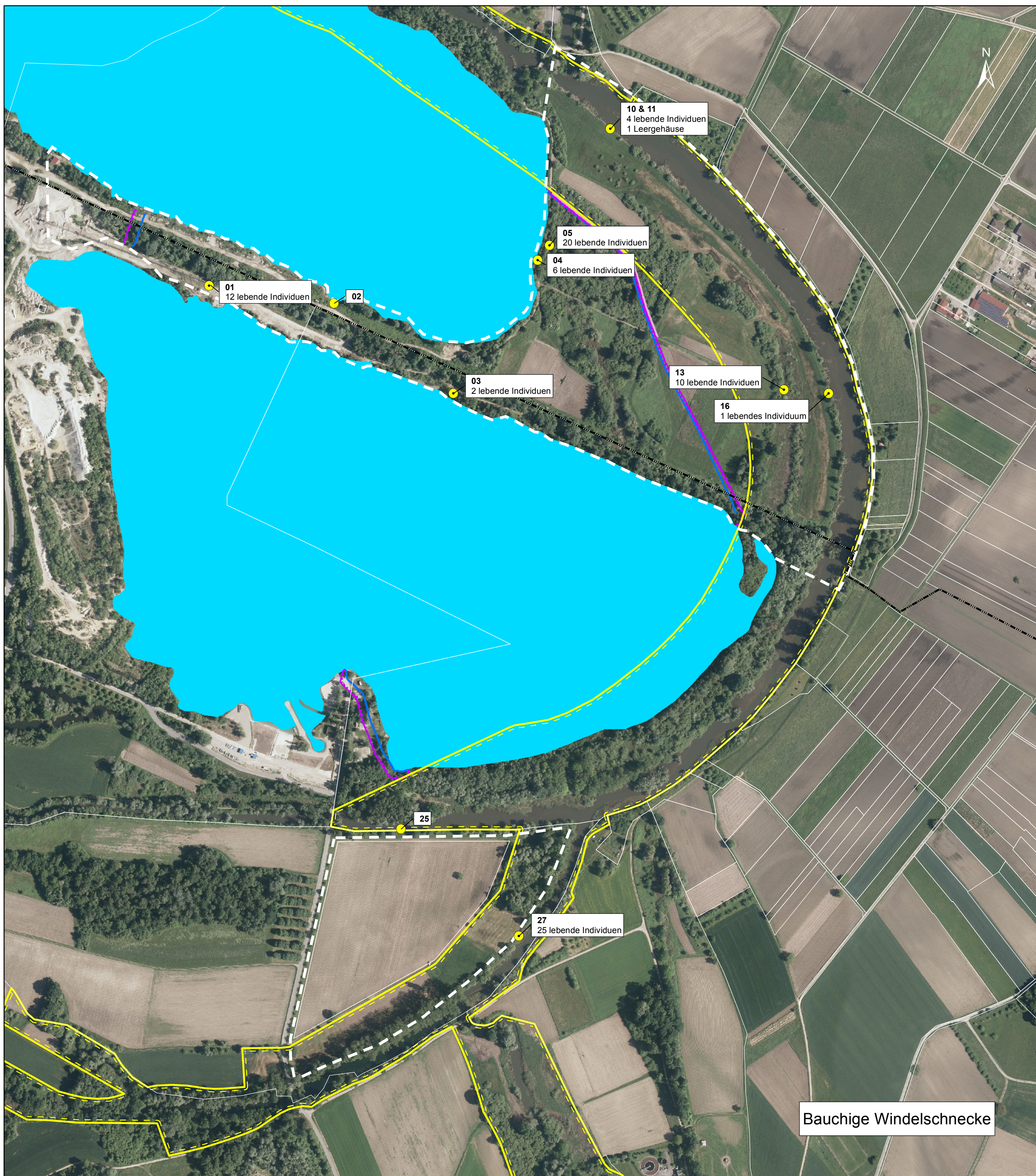

Bauchige Windelschnecke

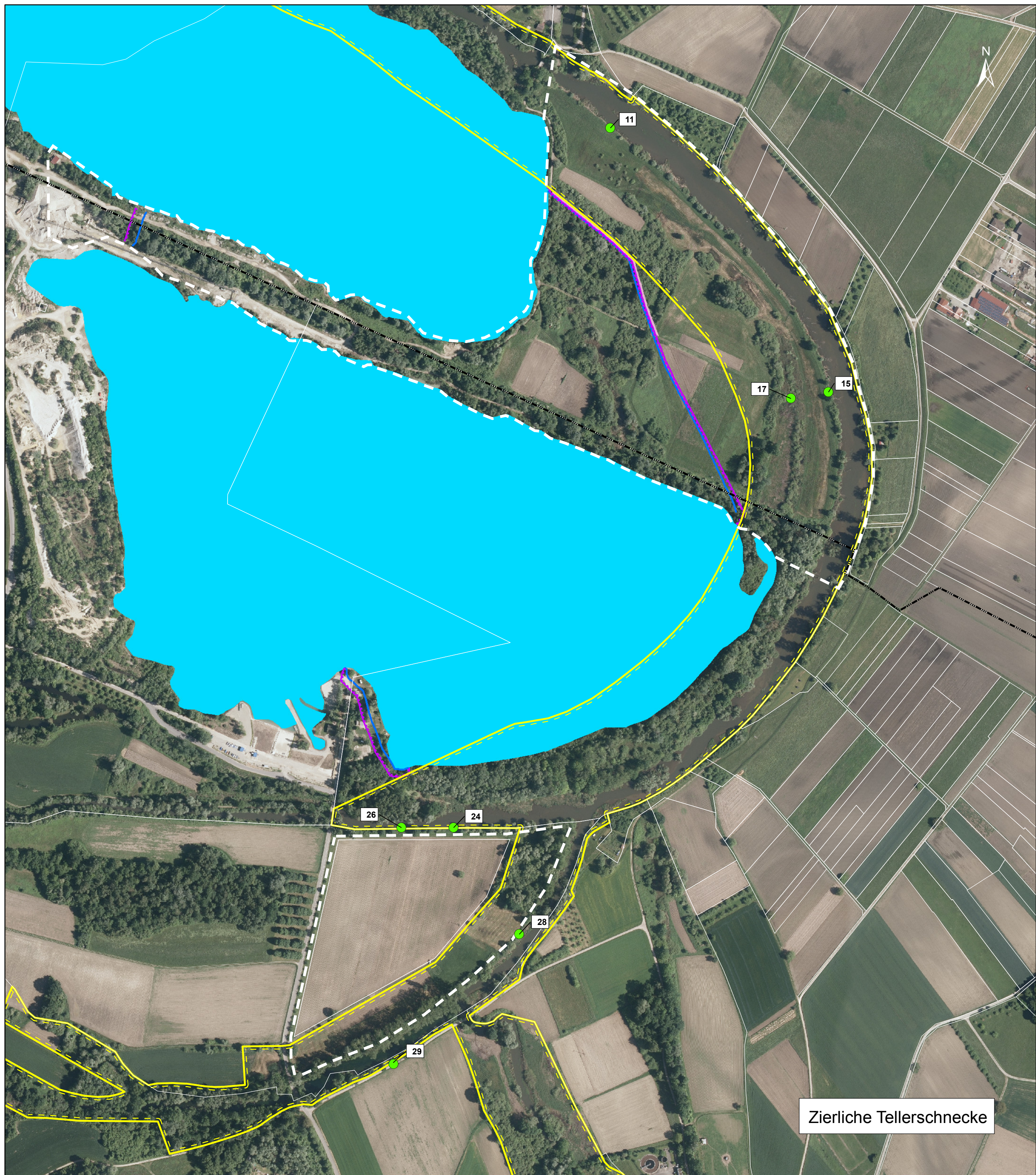

Zierliche Tellerschnecke

Legende

Kartierbereich Mollusken
Flurstücke
Gemarkungsgrenze (nördl. Ichenheim, süd. Meißenheim)
Naturschutzgebiet
Seefläche

04 Bezeichnung der Probestelle und Anzahl der nachgewiesenen Individuen



Probestellen mit Nachweis

●	k. N.	Zierliche Tellerschnecke <i>Anisus vorticulus</i>
●	●	Schmale Windelschnecke <i>Vertigo angustior</i>
●	●	Bauchige Windelschnecke <i>Vertigo moulinsiana</i>

Vorhaben (Darstellung bis zur genehmigten Mittelwasserlinie)

----- Böschungsoberkante
— Mittelwasserlinie (146,2 m ü. NN)
— Verlegung Fahrstreifen

Grundlage: DOP; Befliegungsdatum: 18.05.2015
Rechtsquellen: © Landesamt für Geoinformation und Landentwicklung Baden-Württemberg (www.lgl.bw.de)

Auftraggeber:	Blatt + RMKS Joint Venture GmbH Dammstraße 51 47119 Duisburg	
Projekt:	"Zusammenlegung der Baggerseen Ichenheim und Meißenheim" auf den Gemarkungen Neured-Ichenheim und Meißenheim - Faunistische und vegetationskundliche Bestandserfassungen	
Planinhalt:	Mollusken	
Auftragnehmer:	 SPANG, FISCHER, NATZSCHKA GmbH Im Gies Weisacker 16 47468 Wiersch Tel.: (04622) 971 18-10 Fax: (04622) 971 18-99 e-mail: info@sfy-planer.de	Maßstab: 1 : 4.000 Planstand: Nov. 2019
Antragsteller:	Planverfasser:	Plan: 15-1

Datw: C:\020_Planer\1020_BS_RMKS_Rat_ZusammenlegungPlan\Plan_BS_RS_L_Mollusken.mxd (20.12.2019) Plangröße: 97,0 x 69,0 cm