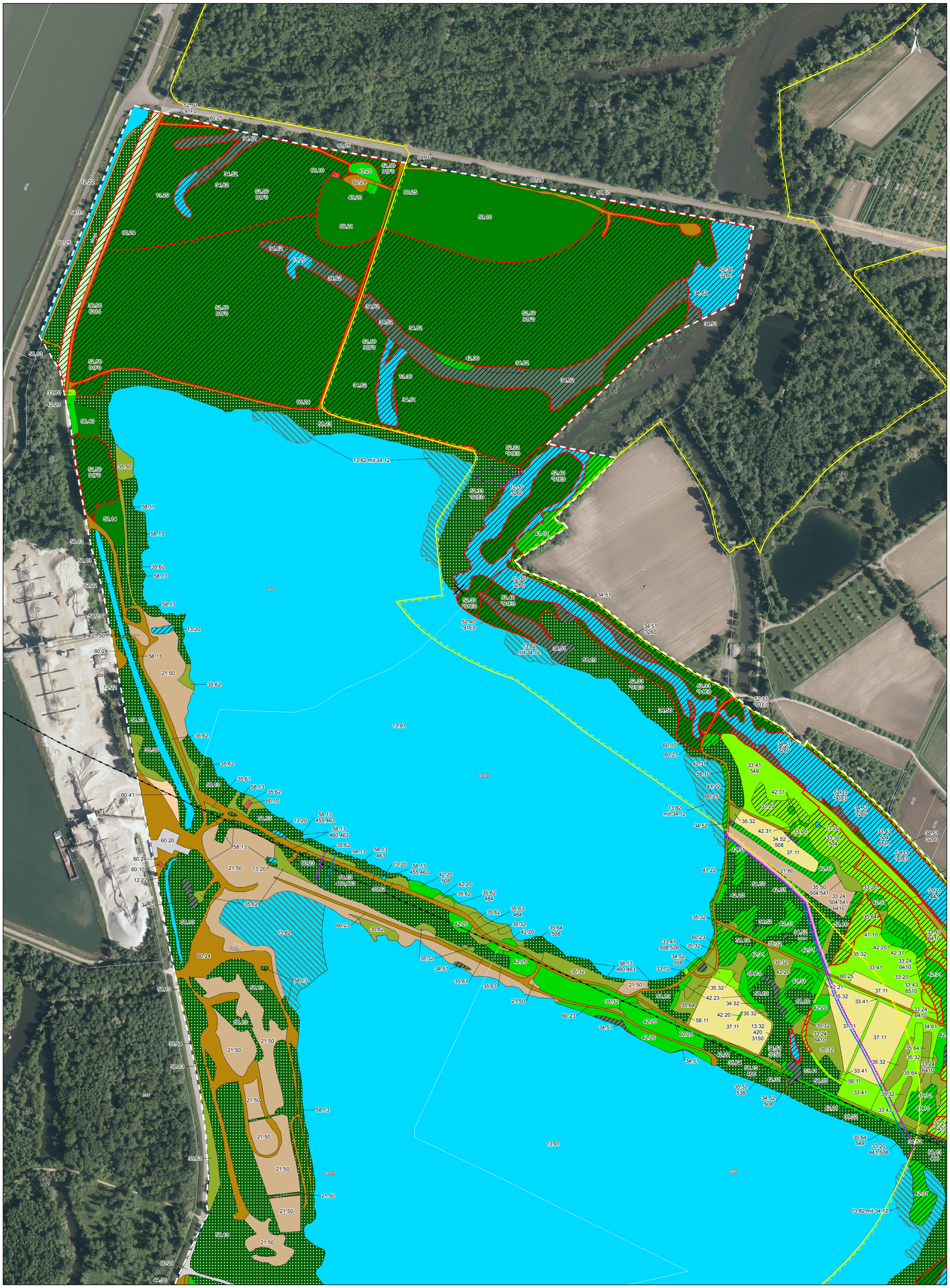

Legende

- Kartierbereich Biotoptypen
- Gemarkungsgrenze (nördl. Ichenheim, südl. Meißenheim)
- Flurstücke
- Naturschutzgebiet

Biotoptypen

Code	Biotoptyp
12.22	Stark ausgebauter Bachabschnitt (mit durchgehender Sohlenverbauung)
12.30	Naturnaher Flussabschnitt
13.20	Tümpel oder Hüle
13.30	Altarm oder Altwasser
13.32	Altwasser
13.82	Verlandungsbereich eines naturnahen Sees, Weihers oder Teichs*
13.91	Naturferner Bereich eines Sees, Weihers oder Teichs
21.50	Kiesige oder sandige Abbaufläche bzw. Aufschüttung
21.60	Rohbodenfläche, lehmige oder tonige Abbaufläche
33.10	Pfeifengras-Streuwiese
33.20	Nasswiese
33.21	Nasswiese basenreicher Standorte der Tieflagen
33.24	Nasswiese mit Molinion-Arten im weiteren Sinne
33.30	Flutrasen
33.41	Fettwiese mittlerer Standorte
33.43	Magerwiese mittlerer Standorte
33.70	Trittpflanzenbestand
33.72	Lückiger Trittpflanzenbestand
34.51	Ufer-Schilfröhricht
34.52	Land-Schilfröhricht
34.56	Rohrglanzgras-Röhricht
34.62	Sumpfseggen-Ried
35.32	Goldruten-Bestand
35.39	Sonstiger Dominanzbestand
35.50	Schlagflur
35.61	Annuelle Ruderalvegetation
35.62	Ausdauernde Ruderalvegetation trockenwarmer Standorte
35.63	Ausdauernde Ruderalvegetation frischer bis feuchter Standorte
35.64	Grasreiche ausdauernde Ruderalvegetation
36.50	Magerrasen basenreicher Standorte
37.11	Acker mit fragmentarischer Unkrautvegetation
41.10	Feldgehölz
41.22	Feldhecke mittlerer Standorte
42.20	Gebüsch mittlerer Standorte
42.21	Holunder-Gebüsch
42.23	Schlehen-Liguster-Gebüsch mittlerer Standorte
42.30	Gebüsch feuchter Standorte
42.31	Grauweiden- oder Ohrweiden-Feuchtgebüsch
45.20	Baumgruppe
52.33	Gewässerbegleitender Auwaldstreifen
52.40	Silberweiden-Auwald (Weichholz-Auwald)
52.50	Stieleichen-Ulmen-Auwald (Hartholz-Auwald)
56.40	Eichen-Sekundärwald (Ersatzbestand anderer Laubwälder)
58.10	Sukzessionswald aus Laubbäumen
58.11	Sukzessionswald aus langlebigen Bäumen
58.13	Sukzessionswald aus kurzlebigen Bäumen
59.10	Laubbaum-Bestand
59.14	Ahorn-Bestand
59.21	Mischbestand mit überwiegendem Laubbaumanteil
60.10	Von Bauwerken bestandene Fläche
60.20	Straße, Weg oder Platz
60.21	Völlig versiegelte Straße oder Platz
60.23	Weg oder Platz mit wassergebundener Decke, Kies oder Schotter
60.24	Unbefestigter Weg oder Platz
60.25	Grasweg
60.41	Lagerplatz

*mit 34.12 Tauch- und Schwimmblattvegetation

Zusatzattribute

420	mit freiwschwimmender Wasservegetation	504	fragmentarische Artenzusammensetzung
441	Wiesenbrache	508	neophytenreich
455	lückiger Gehölz-/Baumbestand	528	mit Ruderalarten
460	Stockausschläge	538	mit Feuchte-/Nässezeigern
463	Dickung	541	mit Störzeigern
466	starkes Baumholz	549	mit Wechselfeuchtezeigern
484	Verbuschungsgrad 60-100 %, 1-3 m Höhe		

Lebensraumtypen

3140	Oligo- bis mesotrophe, kalkhaltige Gewässer mit benthischer Vegetation aus Armleuchteralgen
3150	Natürliche, eutrophe Seen mit einer Vegetation des Magnopotamion oder Hydrocharition
3260	Flüsse der planaren bis montanen Stufe mit Vegetation des Ranunculion fluitantis und des Callitricho-Batrachion
6210	Naturnahe Kalk-Trockenrasen und deren Verbuschungsstadien (Festuco-Brometea)
6410	Pfeifengraswiesen auf kalkreichem Boden, torfigen und tonig-schluffigen Böden (Molinion caeruleae)
6510	Magere Flachland-Mähwiesen (Alopecurus pratensis, Sanguisorba officinalis)
*91E0	Auenwälder mit Alnus glutinosa und Fraxinus excelsior (Alno-Padion, Alnion incanae, Salicion albae)
91F0	Hartholzauenwälder mit Quercus robur, Ulmus laevis, Ulmus minor, Fraxinus excelsior oder Fraxinus angustifolia (Ulmenion minoris)

**prioritärer Lebensraumtyp*

Geschützter Biotop gemäß § 33 NatSchG und § 30a LWaldG (Eigene Kartierung 2016)

Vorhaben (Darstellung bis zur genehmigten Mittelwasserlinie)

- Böschungsoberkante
- Mittelwasserlinie (146,2 m ü. NN)
- Verlegung Fahrstreifen
- herzustellende Gewässerverbindung
- Verschluss der Gewässerverbindung

Grundlage: DOP: Befliegungsdatum: 18.05.2015
Geobasisdaten © Landesamt für Geoinformation und Landentwicklung Baden-Württemberg (www.lgl-bw.de)

Auftraggeber:	Blatt + RMKS Joint Venture GmbH Dammstraße 31 47119 Duisburg
Projekt:	"Zusammenlegung der Baggerseen Ichenheim und Meißenheim" auf den Gemarkungen Neuried-Ichenheim und Meißenheim - Faunistische und vegetationskundliche Bestandserfassungen
Planinhalt:	Biotoptypen (Blattschnitt Nord)
Auftragnehmer:	SPANG. FISCHER. NATZSCHKA. GmbH In den Weinäckern 16 69168 Wiesloch Tel.: (06222) 971 78-10 Fax: (06222) 971 78-99 e-mail: info@sfn-planer.de
Maßstab:	1 : 2.500
Planstand:	Nov. 2019
Antragsteller:	
Planverfasser:	
	Plan: 4-1 (2/2)

Datei: O:\030_Projekte\1020_BS_RMKS_Blatt_Zusammenlegung\Plan\Plan_BE_4-1_biobe.mxd (27.11.2019) Plangröße: 78,0 x 80,0 cm