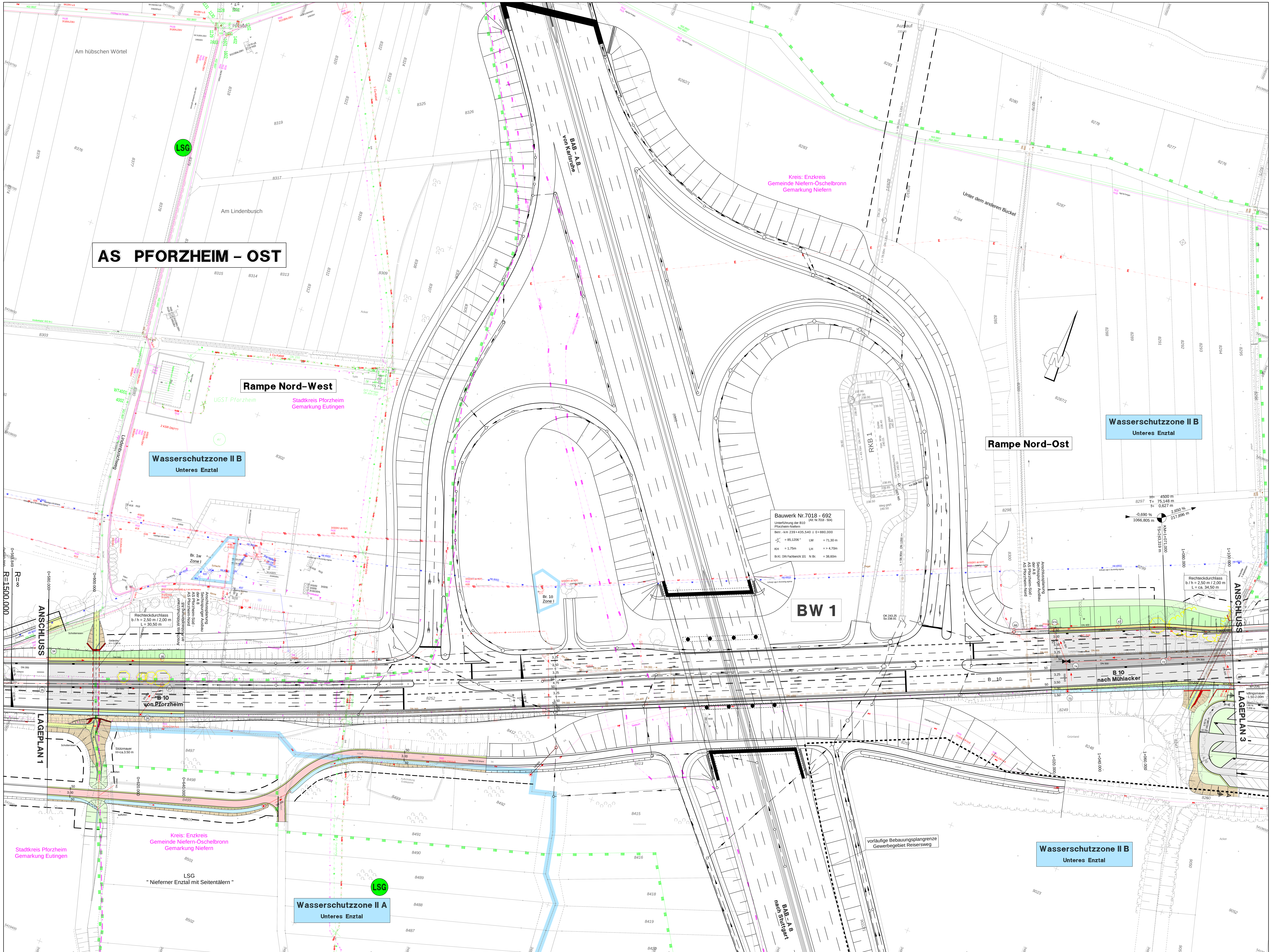

Zeichenerklärung

POLYGONPUNKT	DURCHLASS
HÖHENFESTPUNKT	ABLAUFSCHACHT-RUND
GRENZPUNKT/GRENZPUNKT-DIGI	STRASSENABLAUF
NOTRUFSÄULE	ABWASSERKANAL
AMPEL	HYDRANTENSCHACHT
KABELANSCHLUSS	WASSERSCHIEBER
STRASSENBELEUCHTUNGSMAST	GASSCHIEBER
GITTERMAST	BÖSCHUNGSOBERKANTE
BETONMAST	BÖSCHUNGSUNTERKANTE
HOLZMAST	GRABEN
KABELSCHACHT	MASCHEN/LATTEN-ZAUN
KABELKASTEN	HECKE
ELEKTROLEITUNG-UNTERIRDISCH / gepl.	MAUER
ELEKTROLEITUNG-OBERIRDISCH / gepl.	LAUBBAUM
TELEKOMLEITUNG-UNTERIRDISCH / gepl.	NADELBAUM
TELEKOMLEITUNG-OBERIRDISCH / gepl.	OBSTBAUM
GASLEITUNG / gepl.	GEBÜSCH
STRASSENBELEUCHTUNG / gepl.	WALDFLÄCHE
WASSERLEITUNG/ gepl.	WALDRAND
OBERLEITUNG-ABSPANNUNG	
FERNWÄRMELEITUNG / gepl.	
TIEFBORDSTEIN/BORDSTEIN	
LSG -GRENZE	
WSG - GRENZE	

Zeichenerklärung

BÖSCHUNGSAUSRUNDUNG	HOCHPUNKT
EINSCHNITTBÖSCHUNG ABTRAGEN - Neigung 1:1.5	TIEFPUNKT
MULDE / BANKETT	BOGENANFANG,-ENDE
FAHRBAHN	POLYGONPUNKT
MITTELSTREIFEN/ÜBERFAHRBAR	HÖHENFESTPUNKT
FAHRBAHN	STRASSENRAND best.
BANKETT	HOCHBORDSTEIN
DAMMBÖSCHUNG AUFFÜLLEN - Neigung 1:1.5	TIEFBORDSTEIN
FLACHBÖSCHUNG >10%	ZAUN
BÖSCHUNG ABTRAGEN - Neigung <1:1.5->1:3	MAUER best. / entf.
BÖSCHUNG AUFFÜLLEN - Neigung <1:1.5->1:3	MAUER gepl.
GELÄNDE ABTRAGEN - Neigung <1:3	BAUM / BAUM entf.
GELÄNDE AUFFÜLLEN - Neigung <1:3	WALDRAND
GRÜNFLÄCHEN	GEWÄSSER
GELÄNDE URBAR MACHEN	Ablaufbucht gepl.
RAUHBETTMULDE	STRASSENABLAUF gepl.
BEFESTIGTE MULDE	PRÜFSCHACHT gepl.
WIRTSCHAFTSWEG - bit.bef.	MULDENEINLAUFSCHACHT gepl.
WIRTSCHAFTSWEG - bef.	KANAL best.
WIRTSCHAFTSWEG - wassergeb.	KANAL entf.
PARKPLATZ - bit. bef.	KANAL gepl. B10
SCHUTZEINRICHTUNG	KANAL gepl. BAB
BETONSCHUTZWAND	

Ingenieurbüro für Verkehrstechnik Verkehrsplanung Straßenplanung
thomas und Partner
Benzstraße 5
71696 Möglingen
e-mail: info@thomas-und-partner.de
Tel.: 07141-2443-0
Fax: 07141-2443-24

A 16-0410	Datum	Name
gezeichnet	10.11.2020	TD/Hd
geprüft	10.11.2020	Hd
freigegeben		

Straßenbauverwaltung Baden - Württemberg
Regierungspräsidium Karlsruhe

	Datum	Name
bearbeitet		

Nr.	Art der Änderung	Datum	Name
d	Durchlass 4 angepasst	30.04.2020	Hd/TD (T+P)
c	Wildschutzzaun ergänzt	06.05.2019	Hd/TD (T+P)
b	Änderung B 10 RQ 20 auf RQ 21, Planung A8 aktualisiert	07.04.2017	Hd/TD (T+P)

	von Netzknoten	nach Netzknoten	Station
Anfangsstation	7018003	7018010	1598
Endstation	7018010	7018013	0760

Lagesystem:	GK [X]	UTM [ ]	Stand Kataster:
Höhensystem:	NN [X]	NHN [ ]	Bestandsvermessung:

PLANFESTSTELLUNG

Straßenbauverwaltung Baden - Württemberg		Unterlage 5
Straße:	B 10	Blatt-Nr. 2
Nächster Ort:	Niefern-Öschelbronn	Lageplan 2
		Station 0+580,000 - 1+100,000
PROJIS-Nr.:	08 89 3080 0000	
PSP- Element:	V.2230.B0010_.A36 117 20	Maßstab: 1 : 500

B 10
Pforzheim - Mühlacker
4-streifiger Ausbau zwischen Eutingen und Niefern
Überarbeitung RQ 20 auf RQ 21

Aufgestellt:	Geprüft:
Regierungspräsidium Karlsruhe	Regierungspräsidium Karlsruhe
Karlsruhe, den	Karlsruhe, den

Geobasisdaten © Landesamt für Geoinformation und Landentwicklung Baden-Württemberg, www.lgl-bw.de, Az.: 2851.9- 1/19
Format: 132,0 x 85,0 = 1,122 m²
CARD 8.4 / 16-0410 B10 Ausbau Eutingen - Niefern / 05-2-LP-500-01.PLT / 05-2-LP-500-01 / 05.11.20