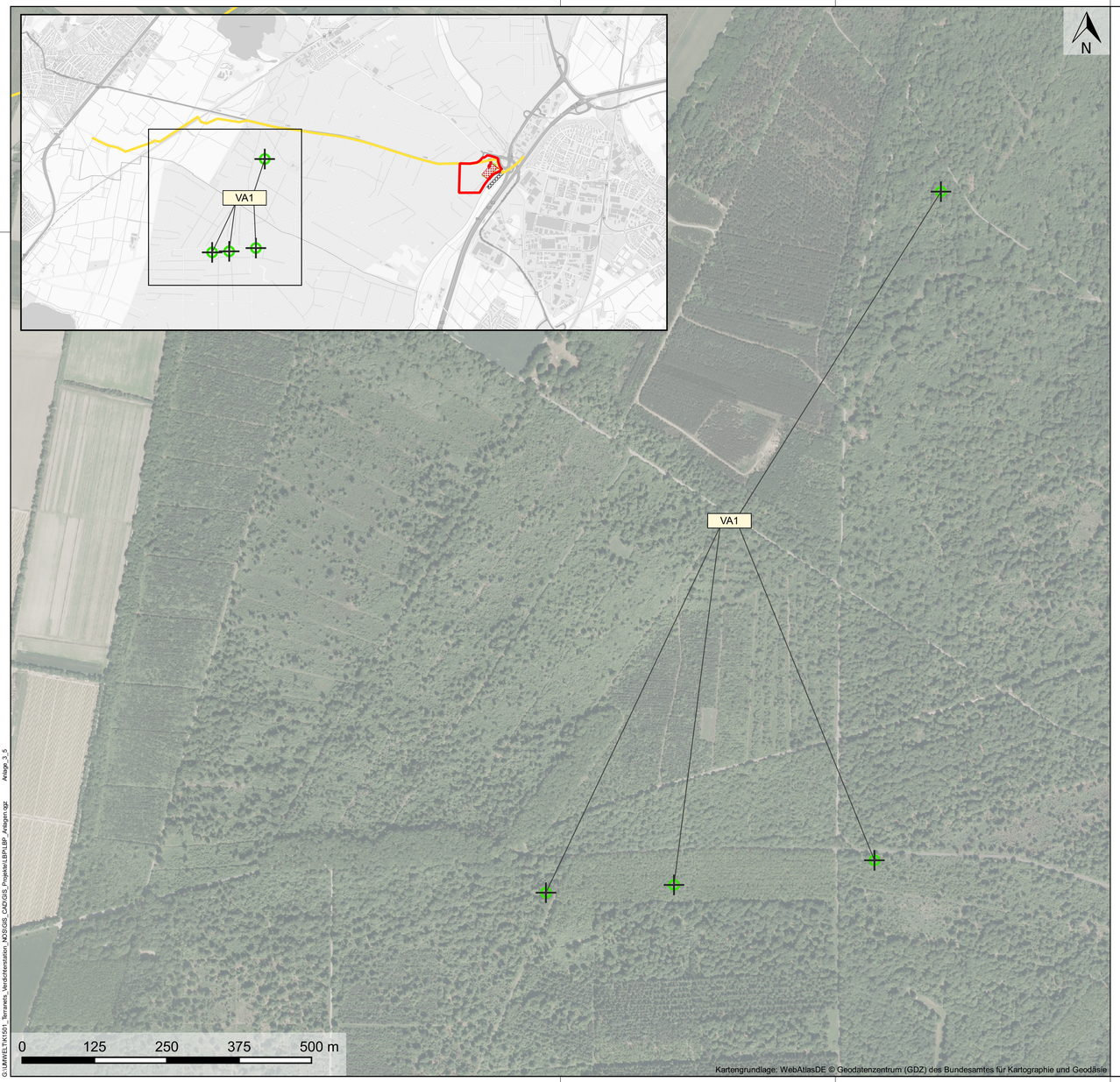

Legende

Suchraum

Maßnahmen

V = Naturschutzrechtliche Vermeidungsmaßnamen
A = Ausgleichsmaßnahmen
E = Ersatzmaßnahmen
W = Waldausgleich
VA = Artenschutzrechtliche Vermeidungsmaßnahmen
CEF = Maßnahmen zur Sicherung der kontinuierlichen ökologischen Funktion (CEF-Maßnahmen)

VA1 Schutz von Wochenstubenquartieren von Fledermäusen

Technische Planung

Nordschwarzwaldleitung

Anschlussleitung

Eingriff

Anlage

Bau

Rodung

Unterlage D.8
Anlage 3.5 - Blatt 1/1

Index	Änderungen bzw. Ergänzungen	Planungsstand
		30.10.2020

Genehmigungsplanung: Unterlage für eine Entscheidung nach §4 BImSchG

Vorhabensträger:
terranets bw GmbH
Am Wallgraben 135
70565 Stuttgart

Planzeichen:
Projekt-Nr.:

	Datum	Name
gez.	10/2020	BS
bearb	10/2020	LG/DM
gepr.	10/2020	KHB

Planverfasser:
Mailänder Consult
Mailänder Consult GmbH
Mathystraße 13 76133 Karlsruhe
T 0721 93280-0 F 0721 93280-10

Höhensystem:
Koordinatensystem: ETRS89/UTM Zone 32N
Ursprungsplan:
Blattgröße: 380x780
Maßstab: 1:5000

Vorhaben:

Nordschwarzwaldleitung
Gasverdichterstation bei Rheinstetten und Ettlingen

Planart: Lageplan

Planinhalt:

Landschaftspflegerischer Begleitplan
Maßnahmenplan

Ausgabe: 23.10.2020

G:\UMWELT\K1501_Terranets_Verdichterstation_MOS\GIS_CAD\GIS_Projekte\LBP\LBP_Anlagen.qgz Anlage_3_5