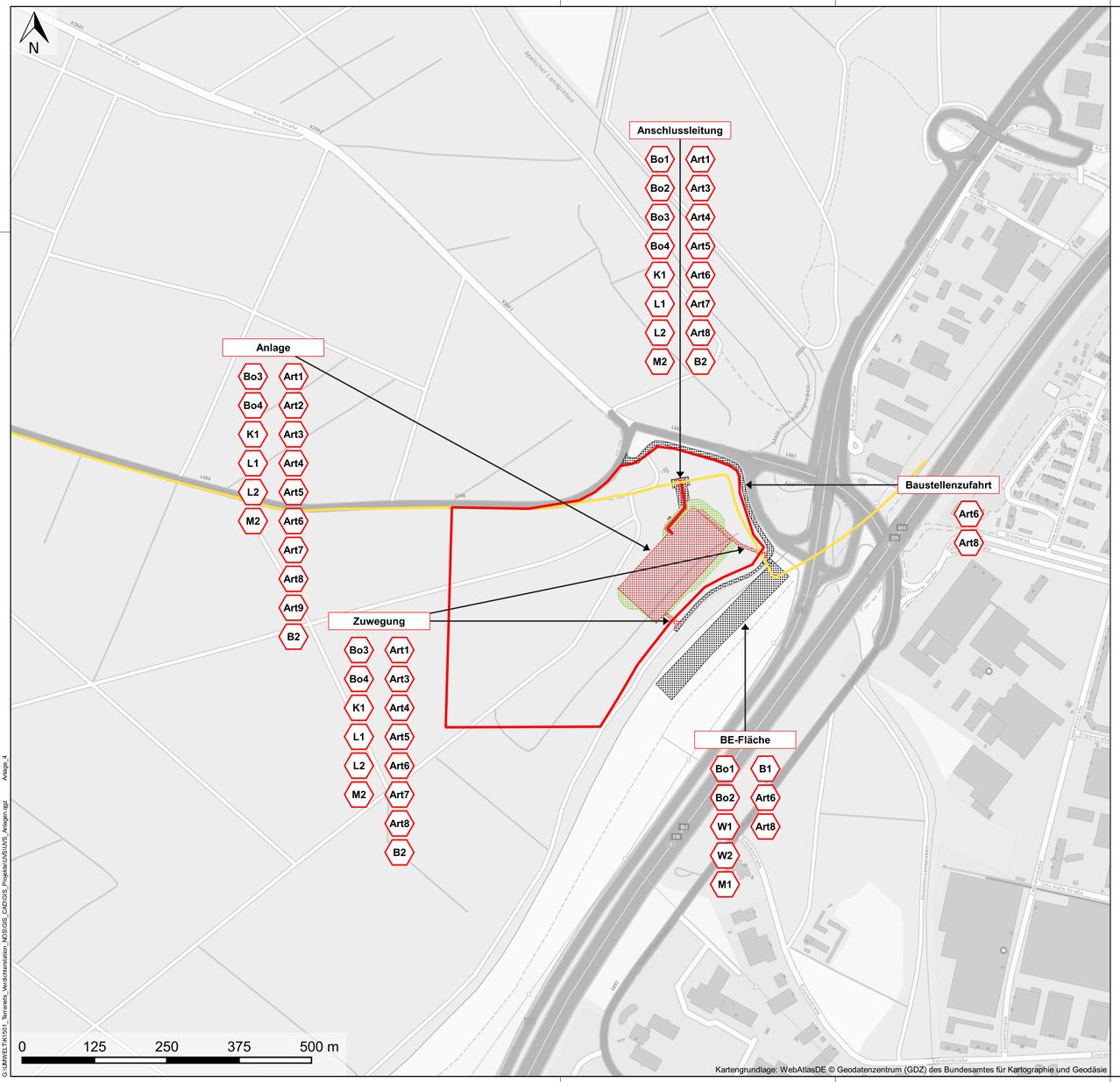

Legende

Suchraum

Konflikte

Bo = Boden/Fläche
W = Wasser
K = Klima/Luft
B = Biotoptypen
Art = Artenschutz
L = Landschaft
M = Mensch

Konflikt-Nr.	Konflikt Bezeichnung
Bo1	Vorübergehende Inanspuchnahme von Boden
Bo2	Gefahr der Bodenverdichtung
Bo3	Gefahr der Beeinträchtigung des Bodengefüges
Bo4	Dauerhafte Inanspruchnahme und Versiegelung von Boden
W1	Baubedingte Beeinträchtigung von Oberflächengewässern durch die Einleitung aus der bauzeitlichen Wasserhaltung
W2	Baubedingte Gefahr von stofflichen Immissionen in den Hagbruch
K1	Dauerhafter Verlust von klimarelevanten Waldfunktionen
B1	Vorübergehende Inanspruchnahme von Biotoptypen
B2	Dauerhafte Inanspruchnahme von Biotoptypen
Art1	Baubedingte Gefahr der Tötung und Verletzung von Fledermäusen
Art2	Anlagebedingter Quartierverlust für Fledermäuse
Art3	Gefahr der Tötung und Verletzung und Vögel im Zuge der Baufeldräumung
Art4	Dauerhafter Habitatverlust für Vögel
Art5	Baubedingte Gefahr der Tötung und Verletzung von Reptilien im Zuge der Baustellenfreimachung
Art6	Gefahr der Tötung und Verletzung von Reptilien durch den Baustellenverkehr
Art7	Baubedingte Gefahr der Tötung und Verletzung des Springfroschs im Zuge der Baustellenfreimachung
Art8	Baubedingte Gefahr der Tötung und Verletzung des Springfroschs durch den Baustellenverkehr
Art9	Gefahr der Tötung und Verletzung von Springfröschen im Bereich der Anlage der Gasverdichterstation
L1	Dauerhafte Beeinträchtigung des Landschaftsbildes durch den Verlust von Waldflächen
L2	Dauerhafte Beeinträchtigung des Landschaftsbildes durch die Gasverdichterstation
M1	Vorübergehende Flächeninanspruchnahme
M2	Errichtung von Bauwerken

Technische Planung

Nordschwarzwaldleitung

Anschlussleitung

Eingriff

Anlage

Bau

Rodung

Unterlage D.5
Anlage 4 - Blatt 1/1

Index	Änderungen bzw. Ergänzungen	Planungsstand

Genehmigungsplanung: Unterlage für eine Entscheidung nach §4 BImSchG

Vorhabensträger:
terranets bw GmbH
Am Wallgraben 135
70565 Stuttgart

Planzeichen:
Projekt-Nr.:

	Datum	Name
gez.	07/20	BS
bearb	07/20	LG/DM
gepr.	07/20	KHB

Planverfasser:
Mailänder Consult
Mailänder Consult GmbH
Mathystraße 13 76133 Karlsruhe
T 0721 93280-0 F 0721 93280-10

Höhensystem:
Koordinatensystem: ETRS89/UTM Zone 32N
Ursprungsplan:
Blattgröße: 380x780
Maßstab: 1:5000

Vorhaben:

Nordschwarzwaldleitung
Gasverdichterstation bei Rheinstetten und Ettlingen

Planart: Lageplan

Planinhalt:

UVP-Bericht

Konflikte

G:\UMWELT\K1501_Terranets_Verdichterstation_NOS\GIS_CAD\GIS_Projekte\UVS\UVS_Anlagen.qgz Anlage_4

Ausgabe: 30.07.2020