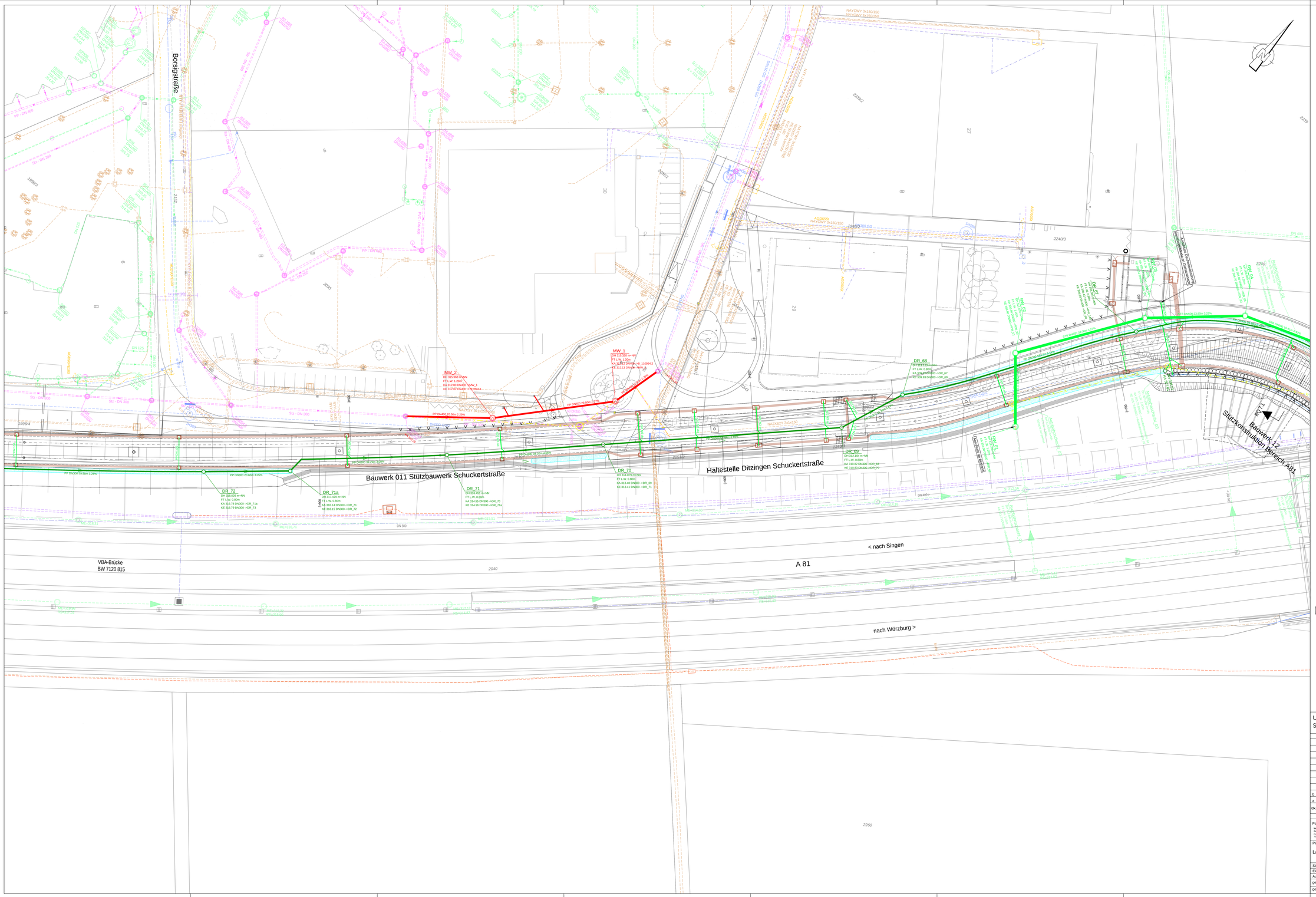

Legende

BESTAND	PLANUNG	BEZEICHNUNG
		Schmutz/-Mischwasserleitung mit Schacht
		Regenwasserleitung mit Schacht
		Entwässerung Autobahn
		Rigolen (Rückhaltung)
		Drainageleitung mit Schacht
		Mauer- / Tragschichtsdrainage mit Schacht (Planung GHL)
		Kontrollschacht mit Drainage, Planung durch BNP
		Entwässerungsmulde, Planung durch IB Spieth
		Entwässerungsmulde, Planung durch SSB
		Querriegel, Planung durch IB Spieth
		Wasserleitung
		Stromkabel
		Stromkabel LSA
		Gasleitung
		Telekommunikationskabel
		Kabeltrasse, Planung durch SSB
		Leerrohre FA Trumpf
		AUSA - Kabeltrasse Autobahn
		Stromleitung VBA Autobahn
		Gleistrasse
		Ingenieurbauwerke, Planung durch BNP und IB Grassl
		Fahrmasten, Planung durch SSB
		Gewässer
		Hochpunkt
		Tiefpunkt
		Abbruch
		Umgrenzung BF4
		Straßenablauf (Planung GHL)
		Zaun (Planung GHL)
		Baum (Planung GHL)
		Straßeneinlauf
		Bäume
		Böschung
		Zaun
		Gemarkungsgrenze

Unterlage 13.03.16

U13 Weilimdorf bis S-Hausen/Ditzingen und Stadtbahnbetriebshof Weilimdorf (BF4)

S

Idx.	Datum	Name	Änderungsnachweis
b	10.07.2023	El	Einarbeitung Prüfbemerkung der SSB
a	05.05.2023	El	Abgabe Genehmigungsplanung

Planersteller
Ingenieurbüro Fritz Spieth
Beratende Ingenieure GmbH
Fritz Walter Straße 1/2
73730 Esslingen
Fon +49 (0)711 93 0808-0
Fax +49 (0)711 93 0808-50
info@ib-spieth.de
www.ib-spieth.de
INNOVATIV BERATEND
Ingenieurbüro Fritz Spieth
Beratende Ingenieure GmbH

Planart: Lageplan

Planinhalt: Lageplan Entwässerungsplanung

Streckenast: 121
Einteilung:
Ausschnitt: Teil 16

gez.:	05.05.2023	El	Lage- / Höhensystem: DHDN, GK3 / DHHN12 (Status 130)
gepr.:	05.05.2023	Nä	Maßstab: 1:250 — Plan Nr.: 00-025-04-FL-00-019-b

Bestgröße: 1.505 m x 0.891 m = 1.341 m²

Ingenieurbüro Fritz Spieth GmbH, 73730 Esslingen