Bestandserfassung

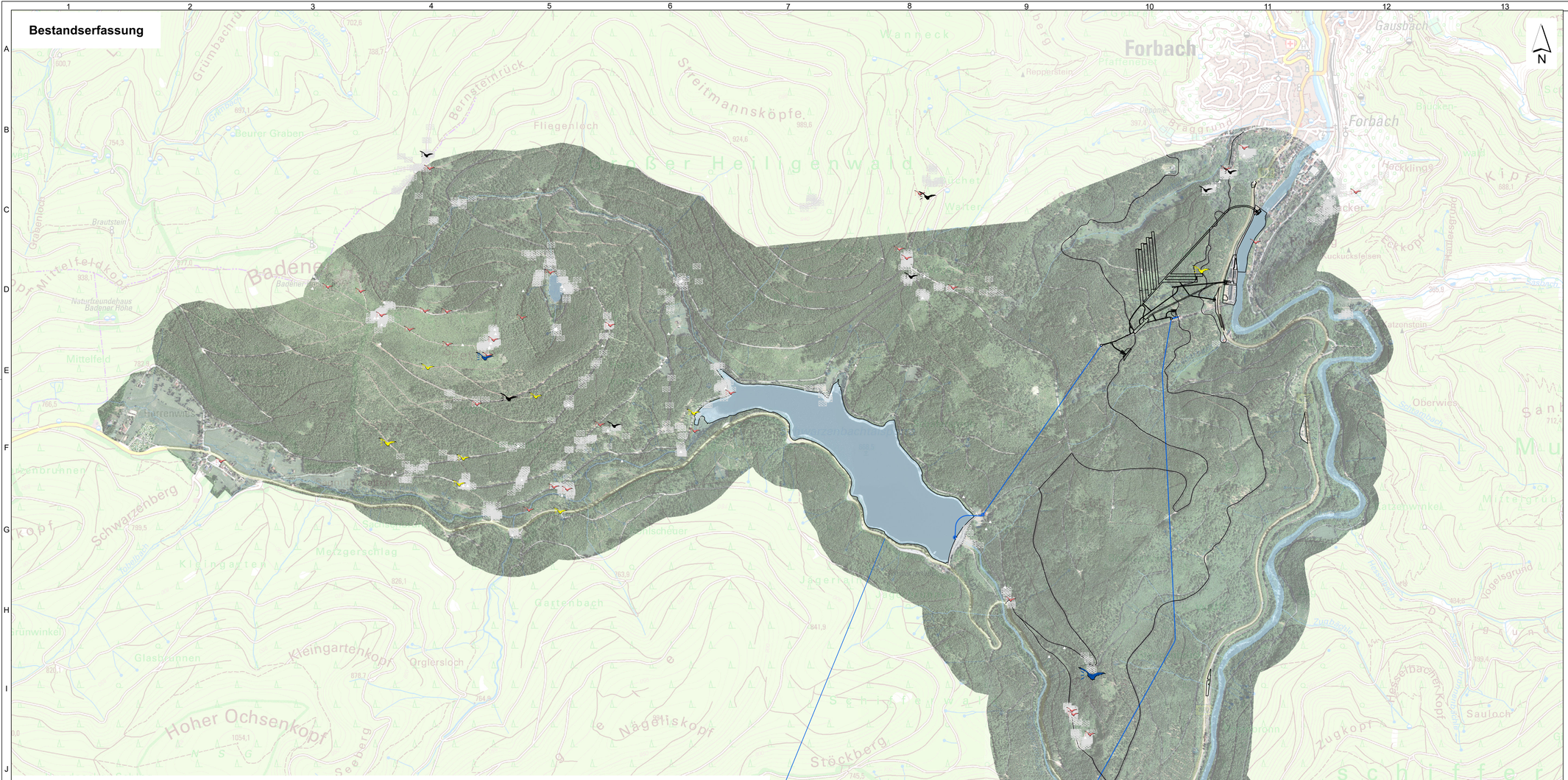

Lebensraumpotential

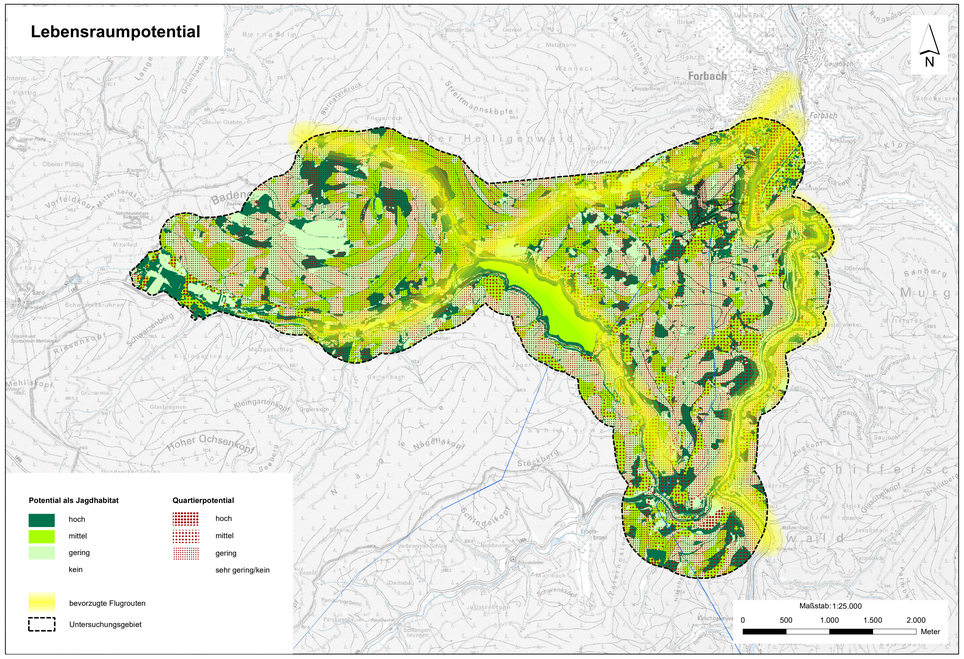

Bestand Nordfledermaus *(Eptesicus nilsonii)*

Rufaufnahmen (Unterscheidung der Methoden)

jeweils Summe aller Rufe eines Standorts im gesamten Erfassungszeitraum

Werte	Waldboxen	esae	Transekte
keine Aufnahmen der Art			
1 - 10			
11 - 50			
51 - 100			
> 101			

Aufnahmen der Rufgruppe Nyctaloid

Netzfang

Netzstandort

sonstige Kennzeichnungen

Vorhabenbestandteile

bestehende Untertageanlagen

Gewässer

Grenze des Luftbildes entspricht Grenze des Untersuchungsgebiets

Geobasisdaten: © Landesamt für Geoinformation und Landentwicklung Baden-Württemberg (www.lgl-bw.de)

Für den Bauherren: 01.11.2021 Datum — Unterschrift — EnBW Energie Baden-Württemberg AG

Für den Planverfasser: 01.11.2021 Datum — Unterschrift — IUS Weibel & Ness

Bauherr / Auftraggeber:
EnBW
Energie Baden-Württemberg AG
Schelmenwasenstr. 15
70567 Stuttgart
Tel. + 49 (0)711289-0
Fax + 49 (0)711289-82180
Postfach 80 03 28
70503 Stuttgart

Planverfasser:
IUS Weibel & Ness
IUS Weibel & Ness GmbH
Römerstraße 56
69115 Heidelberg
Telefon: (0 62 21) 1 38 30-0
Telefax: (0 62 21) 1 38 30-29
heidelberg@weibel-ness.de

	Datum	Name
Gez.	05.10.2021	JB
Gepr.	05.10.2021	GH
Geänd.		

EnBW - Zeichnungs-Nr.: W.S40.00.0G0.ACB0311.A

Projekt: PSW FORBACH - NEUE UNTERSTUFE PLANFESTSTELLUNG

Benennung: Karte zur speziellen artenschutzrechtlichen Prüfung Nordfledermaus

Maßstab: 1:10.000 1:25.000

Format: A0

Zeichnungs-Nr./Auftrags-Nr.: E_III_2_10_FM_Enil.mxd

Dokumenten-Nr.: Anlage E.III.2.10

Blätter:

Blatt:

Diese Zeichnung und sämtliche Beilagen sind dem Empfänger nur zum vorgesehenen Zweck anvertraut.
Gemäß DIN ISO 16016 werden EnBW alle Rechte vorbehalten, einschließlich des Eigentums an diesen Unterlagen.