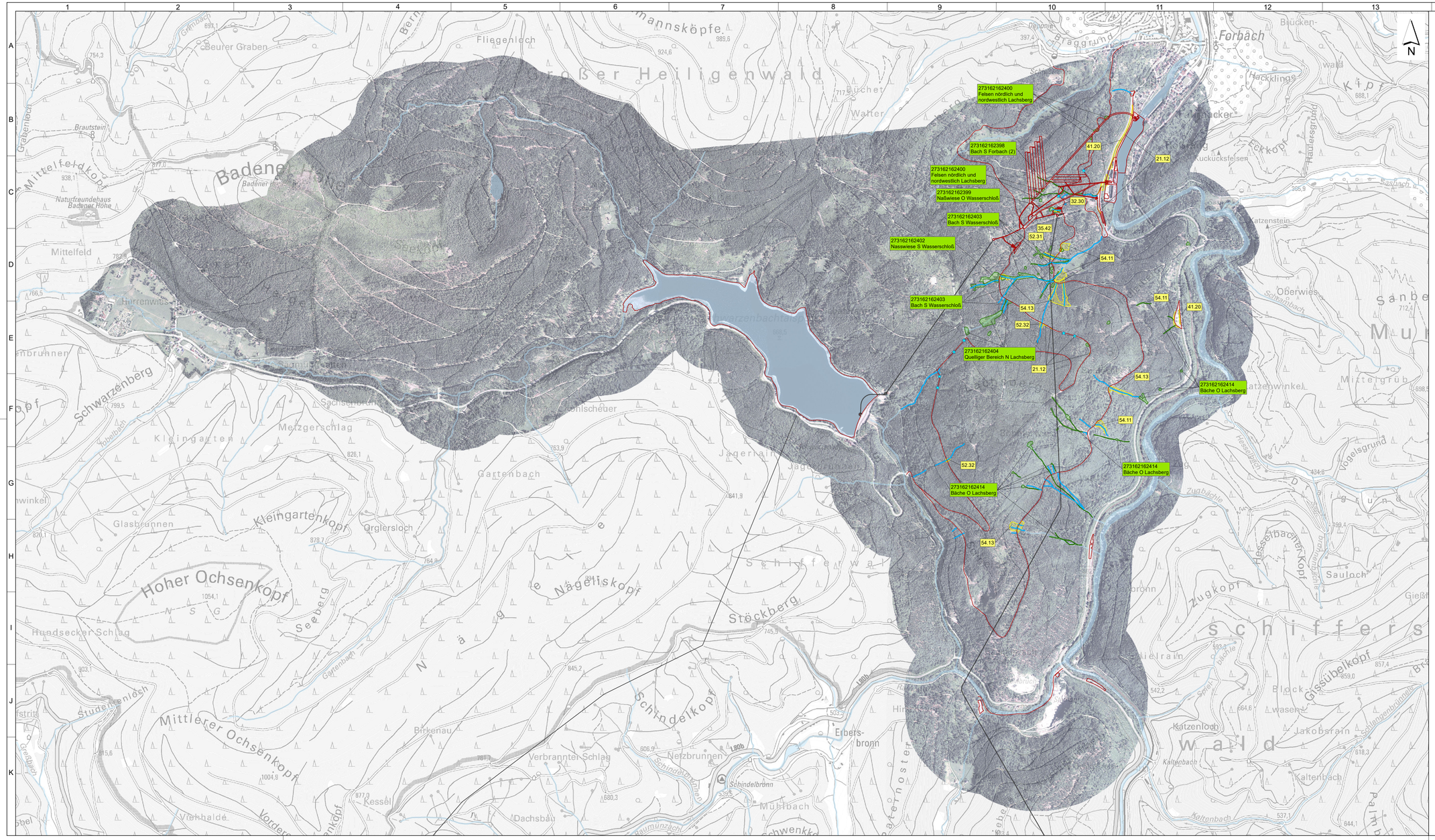
273162162400
Felsen nördlich und nordwestlich Lachsberg
273162162398
Bach S Forbach (2)
273162162400
Felsen nördlich und nordwestlich Lachsberg
273162162399
Naßwiese O Wasserschloß
273162162403
Bach S Wasserschloß
273162162402
Nasswiese S Wasserschloß
273162162403
Bach S Wasserschloß
273162162404
Quelliger Bereich N Lachsberg
273162162414
Bäche O Lachsberg
273162162414
Bäche O Lachsberg
273162162414
Bäche O Lachsberg
41.20
21.12
32.30
35.42
52.31
54.11
54.13
52.32
54.11
41.20
21.12
54.13
54.11
52.32
54.13
N
Badener Höhe
Großer Heiligenwald
Forbach
Schwarzenberg
Hoher Ochsenkopf
Mittlerer Ochsenkopf
Schiffelwald
Schindelkopf
Stöckberg
Gißübelkopf
Zugkopf
Katzenloch
Kaltenbach
Jakobsrain
Sauloch
Oberwies
Mittelgrub
Vogelsgrund
Hesselbacher Kopf
Kleingartenkopf
Orglersloch
Glashütten
Mittelfeld
Mittelfeldkopf
Herrenwies
Kleingarten
Metzgerschlag
Gartenbach
Jägerrain
Schnellscheuer
Sachsenbrunn
Birkenau
Verbrannter Schlag
Netzbrunnen
Schindelbronn
Mühlbach
Dachsbau
Kessel
Vierhalde
Studentenloch
Hundsecker Schlag
Seeberg
Nägeliskopf
Erbsbronn
Katzenstein
Katzenwinkel
Hackklinge
Eckkopf
Kuckucksfelsen
Haudersgrund
Brücken-
Beurer Graben
Fliegenloch
Mannsköpfe
Brautsteinl
Naturfreundehaus Badener Höhe
Grabenloch
Tobelbach
Gartenbach
Kaltenbach
Vorderer
Baumünzachl
Schindelbronnerl
Zugbächle
Spielbächle
Hesselbach
Sonnenbach
Gießbach
Bach
Bäche
Bächle
Brunnen
Kopf
Wald
Mauer
Sanbe
Hirn
Block
Schlangenbrunnen
Graben
Grebach
Bern
Walter
Buchet
Bäggrund
Damme
Eckmacker
Kopf
Wasen
Wasen
Wasen