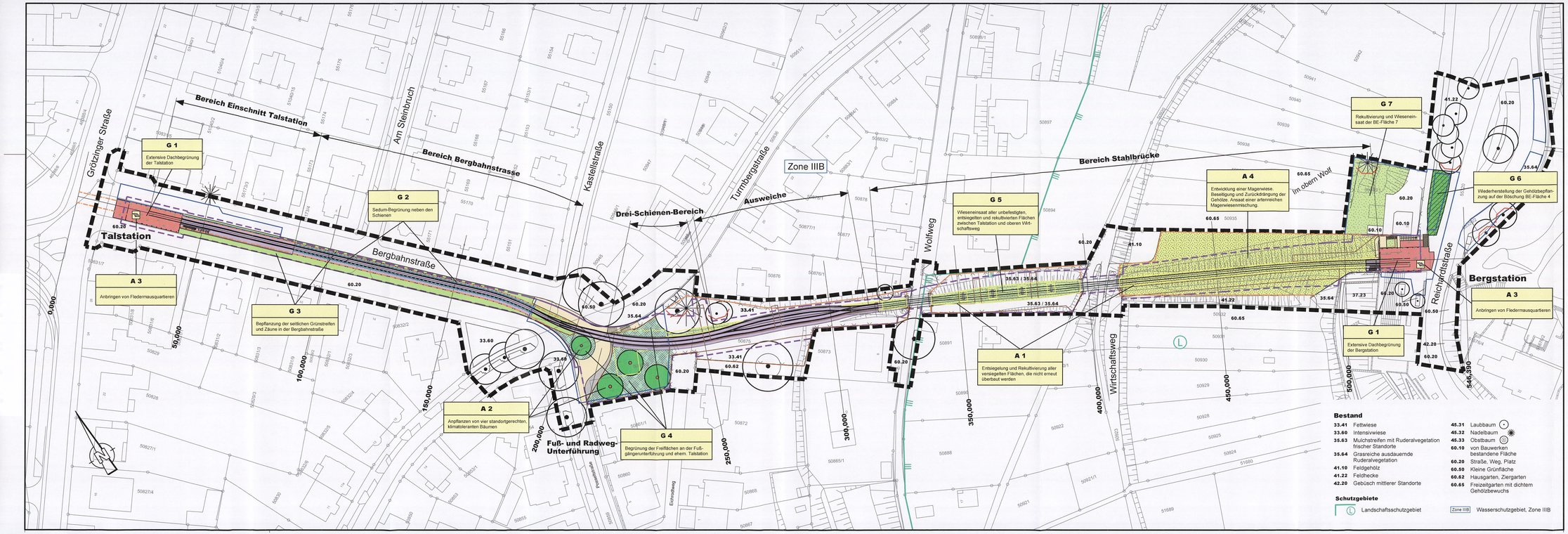

Maßnahmen

- Extensive Dachbegrünung
- Gleisbereich mit Sedum-Begrünung
- Bepflanzung Grünstreifen und Zaun
- Freiflächenbegrünung an Fußgängerunterführung und ehem. Talstation
- Wieseneinsaat Entsiegelungsflächen und BE-Fläche 7
- Wiederherstellung Gehölzpflanzung
- Entwicklung Magerwiese
- Laubbaumpflanzung
- Entsiegelung und Rekultivierung
- Fledermausquartier
- Baumschutz
- Zaun
- Baubereich
- Baupiste
- BE-Fläche
- Planfeststellungsgrnze
- Gleisbereich
- Fuß- und Radweg
- Stützmauer, Brückenauflager

Bestand

33.41	Fettwiese
33.60	Intensivwiese
35.63	Mulchstreifen mit Ruderalvegetation frischer Standorte
35.64	Grasreiche ausdauernde Ruderalvegetation
41.10	Feldgehölz
41.22	Feldhecke
42.20	Gebüsch mittlerer Standorte
45.31	Laubbaum
45.32	Nadelbaum
45.33	Obstbaum
60.10	von Bauwerken bestandene Fläche
60.20	Straße, Weg, Platz
60.50	Kleine Grünfläche
60.62	Hausgarten, Ziergarten
60.65	Freizeitgarten mit dichtem Gehölzbewuchs

Schutzgebiete

- (L) Landschaftsschutzgebiet
- Zone IIIB Wasserschutzgebiet, Zone IIIB

Index	Name	Datum	Änderung

Planfeststellung nach § 11 LSeilbG

	Name	Datum
bearbeitet	Se	Dez. 2022
gez.	Ul	Dez. 2022
geprüft	Se	Dez. 2022

ZIEGER-MACHAUER
Landschaft · Freiraum · Umwelt
Planungsbüro Zieger-Machauer GmbH, 68804 Altlußheim
Fortenweg 1, Tel.: 06202/2020-10, Fax: -22, E-Mail: info@zbm.de

Projektnummer: 1272

	Name	Datum
gez.		
geprüft		
V2-PL	[signature]	12.22
V2-PA		
V1		
BL	[signature]	12.22

Verkehrsbetriebe Karlsruhe GmbH
Tullastraße 71, 76131 Karlsruhe
Telefon 07 21 / 61 07-0
Telefax 07 21 / 61 07-00 09

VBK

Strecke: Turmbergbahn, Karlsruhe-Durlach	Strecken-nummer VBK: TBB
Maßnahme: Landschaftspflegerischer Begleitplan Änderung der Turmbergbahn Barrierefreier Umbau und Verlängerung der Seilbahn in Karlsruhe-Durlach	V2-PL-Projekt-Nr.: 1105
	Plan-Nr.: 5006
Darstellung: Maßnahmenplan	Maßstab: 1 : 500
	Anlage: 5