

100A

101A

102A

103A

104A

105A

106A

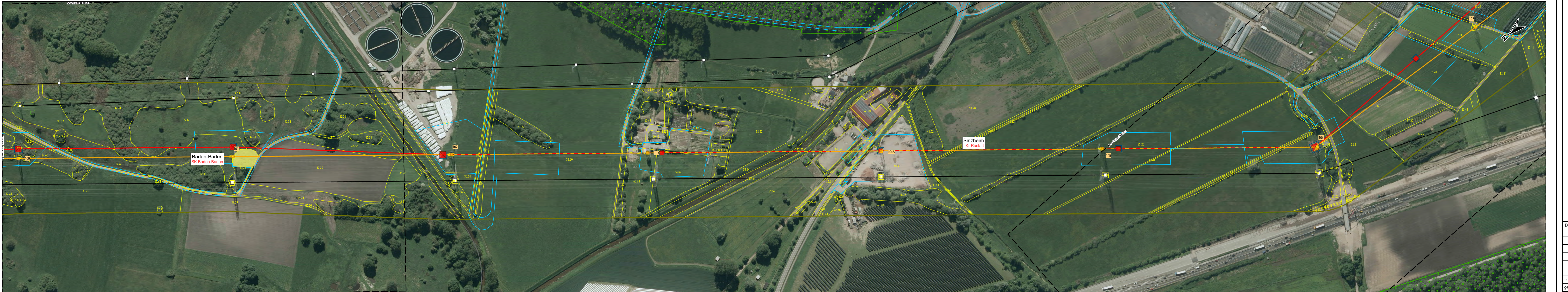

Nutzung von topografischen und kartografischen Geobasisdaten mit Genehmigung des Ladesamt für Geoinformation und Landentwicklung

Orthofotokacheln 5800264052

Vorhaben

- Tragmast
- Abspannmast
- Bestandsmast
- Mastrückbau
- Mastneubau
- Mastneubau standortgleich

- Leitungsachse Bestand
- Leitungsachse Rückbau
- Neubau in neuer Leitungsachse
- Neubau in bestehender Leitungsachse

- Mastfundament (Neubau)
- Arbeitsflächen: Montage, Seilzug, Provisorien, Schutzgerüste, Zuwegung
- Anschluss Blatt

Administrative Grenzen

- Grenze Regierungsbezirk
- Gemeindegrenze

Landschaftsplanerische Inhalte

Biotoptypen¹⁾
(Biotopkürzel gemäß Kartierschlüssel Baden-Württemberg)

- 33.41 Biotopkürzelbestand / -kürzel (Biotopkürzel → s. Biotopcode der Anlage 14, Anhang 0 Liste der vorkommenden Biotoptypen)

- Einzelbäume (Freistand bzw. einzelne Bäume im Bestand)

- Abgrenzung des kartierten Bereiches

- dauerhafte Waldumwandlung (§ 9 LWaldG)

- dauerhafte Umwandlung von Flächen nach § 2 Abs. 2 und 3 LWaldG (§ 9 LWaldG)

- befristet Waldumwandlung (§ 11 LWaldG)

- Waldflächen mit Schutz- und Erholungsfunktion

Quellen:
¹⁾ Kartierung LANGE GbR, 2017

Datum	Datum	Name	Änderung
A	18.11.2020	Wallusch	Mastverschiebung 104A
B			
C			
D			
E			

erstellt:	23.11.2020	Wallusch / Lange GbR
geprüft:	24.11.2020	Finke / Lange GbR

Umweltplanung: Ing.- und Planungsbüro LANGE GbR

Carl-Peschken-Str. 12
47441 Moers
Tel.: +49 2841 7905 - 0
Fax: +49 2841 7905 - 55
Email: info@langegbr.de
www.langegbr.de

Projektierung
380-kV-Netzverstärkung
Daxlanden - Eichstetten (Teilabschnitt A, Karlsruhe)

1. Planänderung
Landschaftspflegerischer Begleitplan

Lageplan betroffene Waldflächen

Maßstab 1 : 2 000
von Mast 101A
bis Mast 106A

Planfeststellungsunterlage **Anlage: 14.4**

Planfeststellungsbehörde:
