

100A

101A

102A

103A

104A

105A

106A

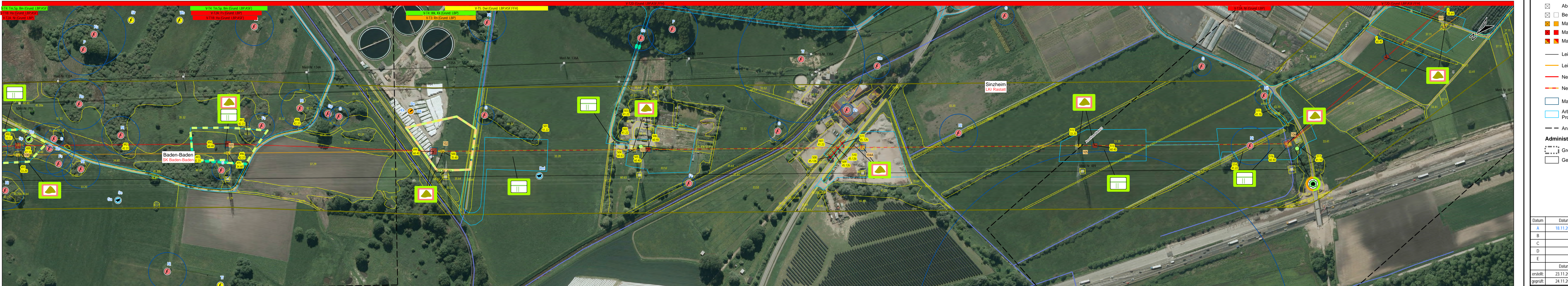

Vorhaben

Tragmast

Abspannmast

Bestandsmast

Mastrückbau

Mastneubau

Mastneubau standortgleich

Leitungsachse Bestand

Leitungsachse Rückbau

Neubau in neuer Leitungsachse

Neubau in bestehender Leitungsachse

Mastfundament (Neubau)

Arbeitsflächen: Montage, Seilzug, Provisorien, Schutzgerüste, Zuwegung

Anschluss Blatt

Administrative Grenzen

Grenze Regierungsbezirk

Gemeindegrenze

Landschaftsplanerische Inhalte

Legende siehe Anlage 14.3

Dokument

vh21_pfv-b1_anl-14-3_lbpl-lagepl-massnahmen_legende

Datum

Datum

Name

Änderung

A

B

C

D

E

erstellt:

geprüft:

Datum

Name

Wallusch / Lange GbR

Finke / Lange GbR

Umweltplanung:

Ing. - und Planungsbüro

LANGE GbR

Carl-Peschken-Str. 12

47441 Moers

Tel.: +49 2841 7905 - 0

Fax: +49 2841 7905 - 55

Email: info@langegebr.de

www.langegebr.de

Orthofotokacheln 5800264052

Nutzung von topografischen und kartografischen Geobasisdaten mit Genehmigung des Landesamts für Geoinformation und Landentwicklung

Stand: 08.03.2021

Blatt 22 von 37

Anlage 7110

2:\Anlage\Projekt\anwesenheit\VFV\Planänderung\A14_LBPA\AEL_PV_A_14_LBP_03_Massnahmen.mxd