Daxlanden 004A

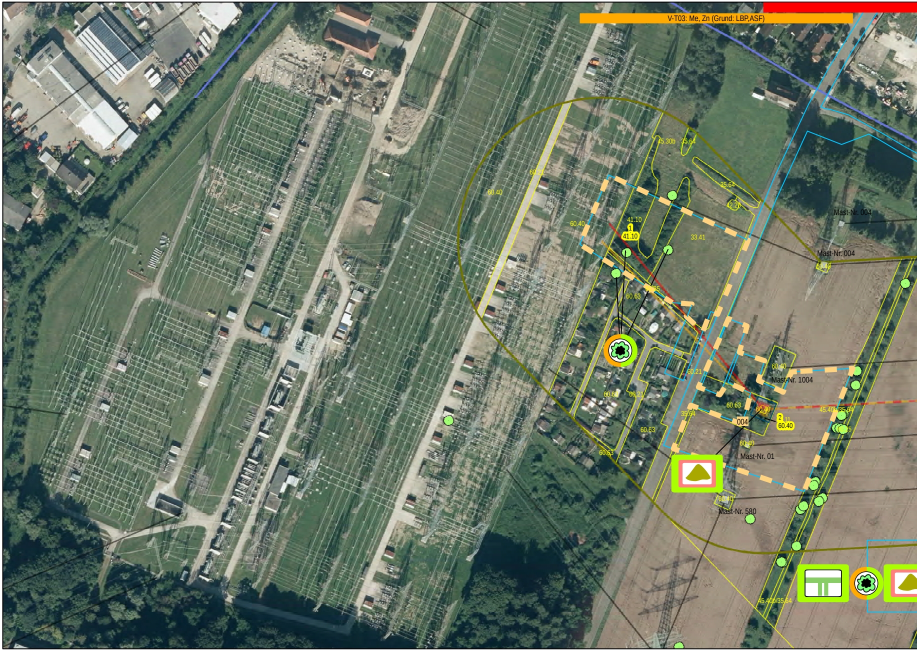
V-T03: Me, Zn (Grund: LBP,ASF)
45.30b
35.64
60.21
60.40
35.64
42.20
Mast-Nr. 004
60.40
41.10
1
41.10
33.41
Mast-Nr. 004
60.40
60.25
60.63
60.40
Mast-Nr. 1004
60.21
60.63
60.21
60.63
35.64
60.40
004
2
11
60.40
45.40b/35.64
60.25
60.63
60.40
Mast-Nr. 01
60.63
60.40
Mast-Nr. 580
45.40b/35.64

005A 006A 007A

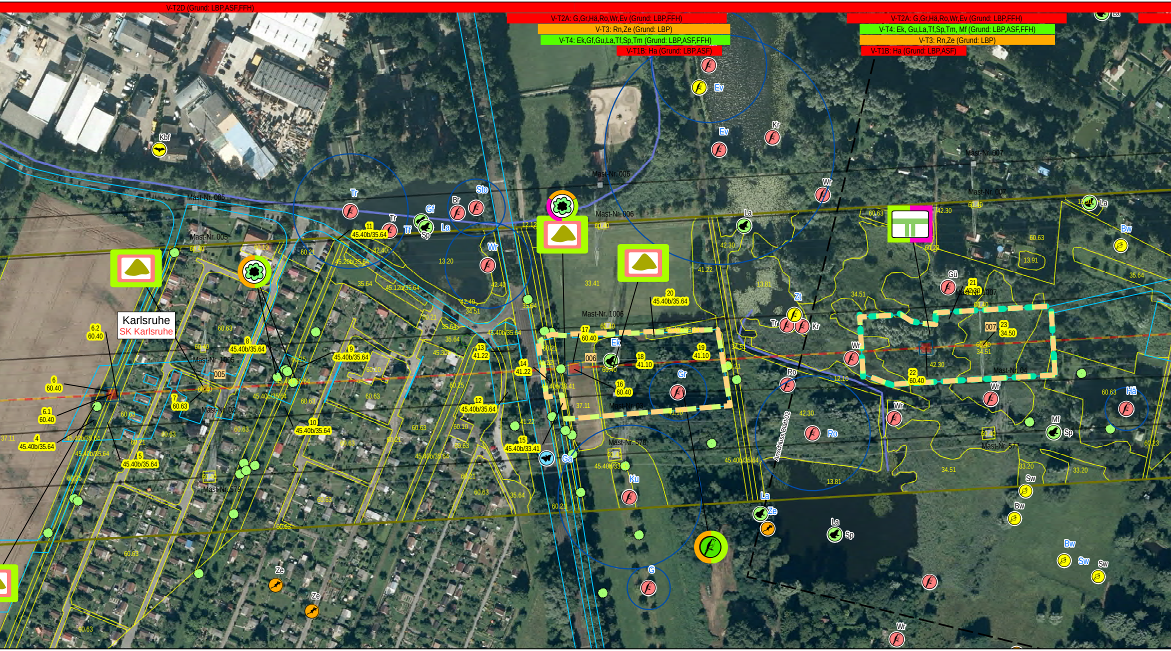
V-T2D (Grund: LBP,ASF,FFH)
V-T2A: G,Gr,Hä,Ro,Wr,Ev (Grund: LBP,FFH)
V-T3: Rn,Ze (Grund: LBP)
V-T4: Ek,Gf,Gu,La,Tf,Sp,Tm (Grund: LBP,ASF,FFH)
V-T1B: Ha (Grund: LBP,ASF)
V-T2A: G,Gr,Hä,Ro,Wr,Ev (Grund: LBP,FFH)
V-T4: Ek, Gu,La,Tf,Sp,Tm, Mf (Grund: LBP,ASF,FFH)
V-T3: Rn,Ze (Grund: LBP)
V-T1B: Ha (Grund: LBP,ASF)
Karlsruhe
SK Karlsruhe
Kbf
Mast-Nr. 005
Mast-Nr. 005
Mast-Nr. 1005
Mast-Nr. 02
Mast-Nr. 579
Mast-Nr. 006
Mast-Nr. 006
Mast-Nr. 1006
Mast-Nr. 03
Mast-Nr. 578
Mast-Nr. 007
Mast-Nr. 007
Mast-Nr. 1007
Mast-Nr. 04
Mast-Nr. 577
005
006
007
Anschluss Blatt 02
Tr
Gf
La
Sp
Br
Sto
Wr
Tf
Ev
Kr
Zi
Ek
Gr
Ku
Ga
G
Ze
Ro
Gü
Hä
Bw
Sw
Mf
1 45.40b/35.64
4 45.40b/35.64
5 45.40b/35.64
6 60.40
6.1 60.40
6.2 60.40
7 60.63
8 45.40b/35.64
9 45.40b/35.64
10 45.40b/35.64
11 45.40b/35.64
12 45.40b/35.64
13 41.22
14 41.22
15 45.40b/33.41
16 60.40
17 60.40
18 41.10
19 41.10
20 45.40b/35.64
21 42.30
22 60.40
23 34.50

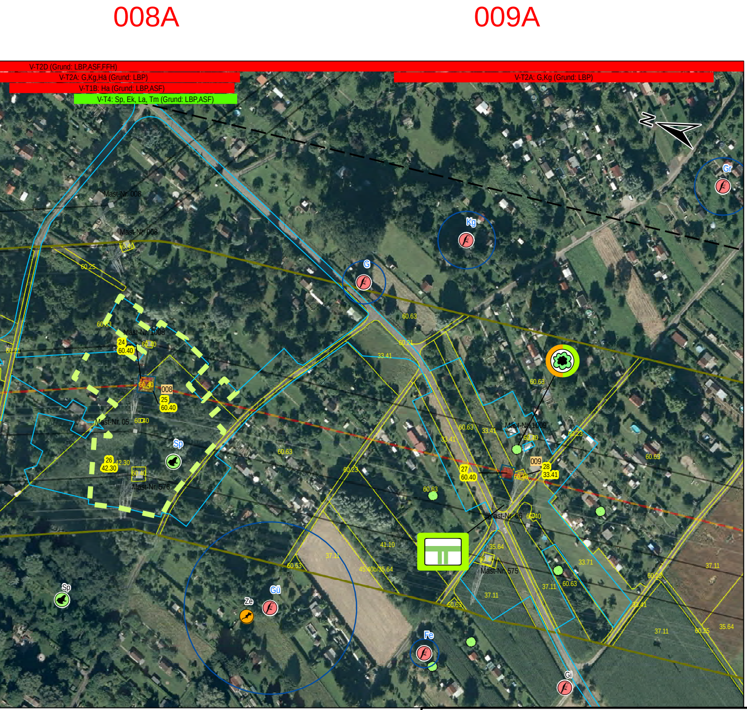
008A
009A
V-T2D (Grund: LBP,ASF,FFH)
V-T2A: G,Kg,Hä (Grund: LBP)
V-T1B: Ha (Grund: LBP,ASF)
V-T4: Sp, Ek, La, Tm (Grund: LBP,ASF)
V-T2A: G,Kg (Grund: LBP)
N
Gr
Kg
G
Mast-Nr. 008
Mast-Nr. 1008
Mast-Nr. 05
Mast-Nr. 576
Mast-Nr. 1009
Mast-Nr. 06
Mast-Nr. 575
008
009
24
25
26
27
28
Sp
Ze
Gü
Fe
Gi
60.40
60.63
60.21
60.25
60.23
33.41
42.30
41.10
37.11
35.64
33.71
45.40b/35.64

Vorhaben

☐	Tragmast
☒	Abspannmast
☒ ☐	Bestandsmast
☒ 🟧	Mastrückbau
☒ 🟥	Mastneubau
☒ ◩	Mastneubau standortgleich
—	Leitungsachse Bestand
—	Leitungsachse Rückbau
—	Neubau in neuer Leitungsachse
- -	Neubau in bestehender Leitungsachse
☐	Mastfundament (Neubau)
☐	Arbeitsflächen: Montage, Seilzug, Provisorien, Schutzgerüste, Zuwegung
— —	Anschluss Blatt

Administrative Grenzen

⬚	Grenze Regierungsbezirk
☐	Gemeindegrenze

Landschaf

Legende sie
Dokument
vh21_pfv-b1_anl-

Datum	Datum	Name	
A	18.11.2020	Wallusch	Mastverschiebung: 005A; Ar
B			
C			
D			
E			
	Datum	Name	
erstellt:	23.11.2020	Wallusch / Lange GbR	
geprüft:	24.11.2020	Finke / Lange GbR	

Nutzung von topografischen und kartografischen Geobasisdaten
mit Genehmigung des Ladesamt für Geoinformation und Landentwicklung

Orthofotokacheln 5800264052

Umweltplanung:

Ing.- und Planungsbüro
LANGE GbR

Carl-Peschken-Str. 12
47441 Moers
Tel.: +49 2841 7905 - 0
Fax +49 2841 7905 - 55
Email: info@langegbr.de
www.langegbr.de

tsplanerische Inhalte

he Anlage 14.3

-14-3_lbp-lagepl-massnahmen_legende

Änderung
npassung temporäre Inanspruchnahme

TransnetBW GmbH

TRANSNET BW

Projektierung

380-kV-Netzverstärkung

Daxlanden - Eichstetten (Teilabschnitt A, Karlsruhe)

1. Planänderung

Landschaftspflegerischer Begleitplan Vermeidungs- und Minderungsmaßnahmen

Maßstab 1 : 2 000

von UW Daxlanden
bis Mast 008A

Planfeststellungsunterlage Anlage: 14.3

Planfeststellungsbehörde:

Stand: 08.03.2021

Blatt 01 von 37
Anlage 7110

J:\Arcgis\Projekte\daxei\layout\PFV\Planaenderung\A\14_LBP\DAXEI_PFV_A_14_LBP_03_Massnahmen.mxd