140A

WA2 S3 35,50

D48-2002-11

-309.00-

Gemarkung Ottersweier

Gemarkung Bühl

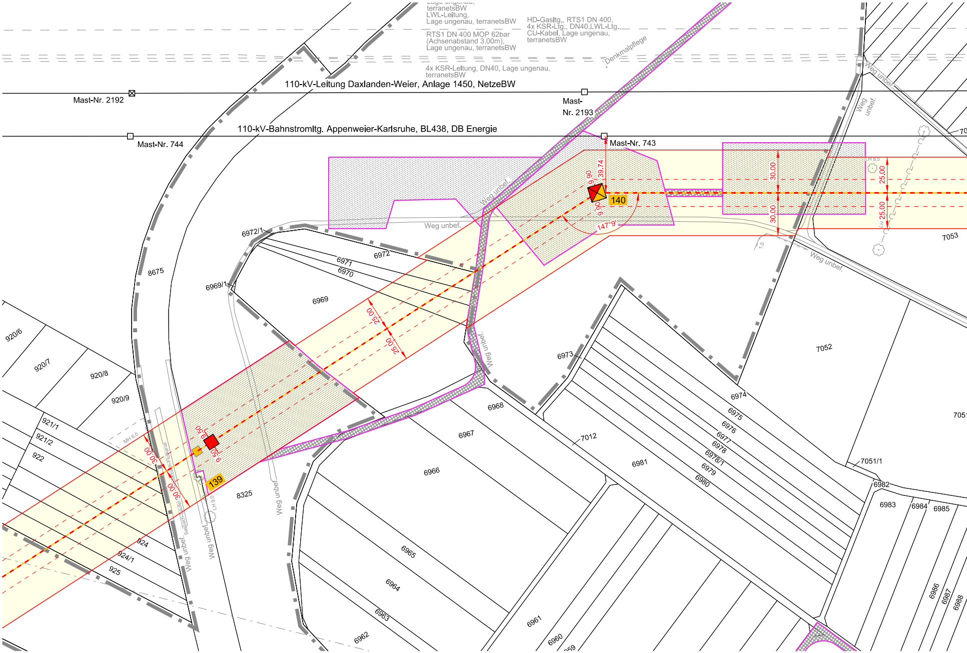
Lage ungenau,
terranetsBW
LWL-Leitung,
Lage ungenau, terranetsBW
RTS1 DN 400 MOP 62bar
(Achsenabstand 3,00m),
Lage ungenau, terranetsBW
HD-Gasltg., RTS1 DN 400,
4x KSR-Ltg., DN40,LWL-Ltg.,
CU-Kabel, Lage ungenau,
terranetsBW
Denkmalpflege
4x KSR-Leitung, DN40, Lage ungenau,
terranetsBW
110-kV-Leitung Daxlanden-Weier, Anlage 1450, NetzeBW
Mast-Nr. 2192
Mast-
Nr. 2193
110-kV-Bahnstromltg. Appenweier-Karlsruhe, BL438, DB Energie
Mast-Nr. 744
Mast-Nr. 743
140
139
39,74
9,90
9,90
147°9'
30,00
30,00
25,00
25,00
25,00
25,00
30,00
30,00
9,50
9,50
Weg unbef.
Weg unbef.
Weg unbef.
Weg unbef.
Weg unbef.
Weg unbef.
Weg unbef.
Weg unbef.
Sasbach-Laufer-Flutkanal
LH 8,5
LH 6,0
MH 6,0
8675
8325
6972/1
6972
6971
6970
6969/1
6969
6968
6967
6966
6965
6964
6963
6962
6961
6960
6959
6973
6974
6975
6976
6977
6978
6978/1
6979
6980
6981
7012
7051/1
7051
7052
7053
6982
6983
6984
6985
6986
6987
6988
920/6
920/7
920/8
920/9
921/1
921/2
922
924
924/1
925

Gemarkung Unzhu

141A
TD S3 33,50
D48-2002-11

-346.77-

142A
TD S3 33,50
D48-2002-11

-369.57-

Gemarkung Ottersweier

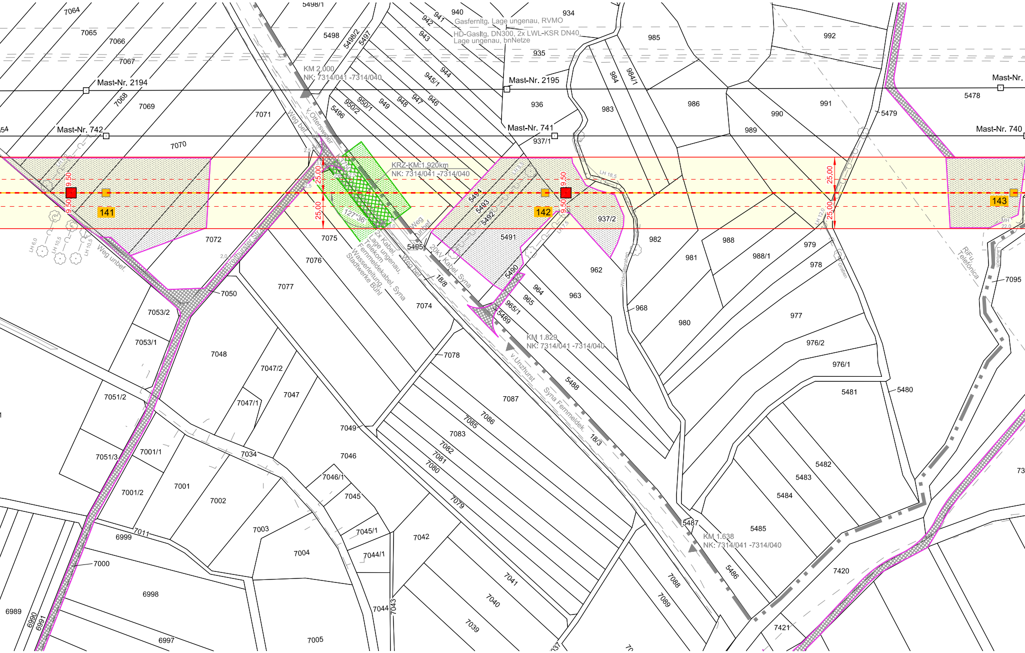
Mast-Nr. 2194
Mast-Nr. 742
Mast-Nr. 2195
Mast-Nr. 741
Mast-Nr.
Mast-Nr. 740
141
142
143
9.50
25.00
Gasfernltg. Lage ungenau, RVMO
HD-Gasltg. DN300, 2x LWL-KSR DN40
Lage ungenau, bnNetze
KM 2.000
NK: 7314/041 -7314/040
KRZ-KM: 1.920km
NK: 7314/041 -7314/040
KM 1.829
NK: 7314/041 -7314/040
KM 1.638
NK: 7314/041 -7314/040
v. Ottersweier
v. Unzhurst
Weg bef.
Weg unbef.
Weg unbef.
127°36'
2x Kabel, Lage ungenau, Telekom
Fernmeldekabel, Syna
Wasserleitung, Stadtwerke Bühl
20kV Kabel, Syna
Syna Fernmeldek.
RiFu Telefonica
LH 6,0
LH 10,5
LH 18,5
LH 12,0
MH 22,0
Weg bef.
18/8
18/3
7064
7065
7066
7067
7068
7069
7070
7071
7072
7075
7076
7077
7074
7050
7053/2
7053/1
7048
7047/2
7047
7047/1
7051/2
7051/3
7001/1
7001/2
7001
7002
7034
7003
7004
7005
6999
7011
7000
6998
6997
6989
6990
6991
7046
7046/1
7045
7045/1
7044/1
7044
7043
7042
7041
7040
7039
7049
7078
7087
7086
7085
7083
7082
7081
7080
7079
7088
7089
5498/1
5498
5498/2
5497
5496
5495
5494
5493
5492
5491
5490
5489
5488
5487
5486
5485
5484
5483
5482
5481
5480
5479
5478
950/1
950/2
949
948
947
946
945/1
944
943
942
941
940
934
935
936
937/1
937/2
985
984
984/1
983
986
992
991
990
989
988
988/1
982
981
980
979
978
977
976/2
976/1
968
962
963
964
965
965/1
7095
7420
7421
73

rst

143A
TD S3 31,00
D48-2002-11

-310.00-

144A
TD S3 28,50
D48-2002-11

-325.00-

145A
WE S3 70-90 30,50
D48-2002-11

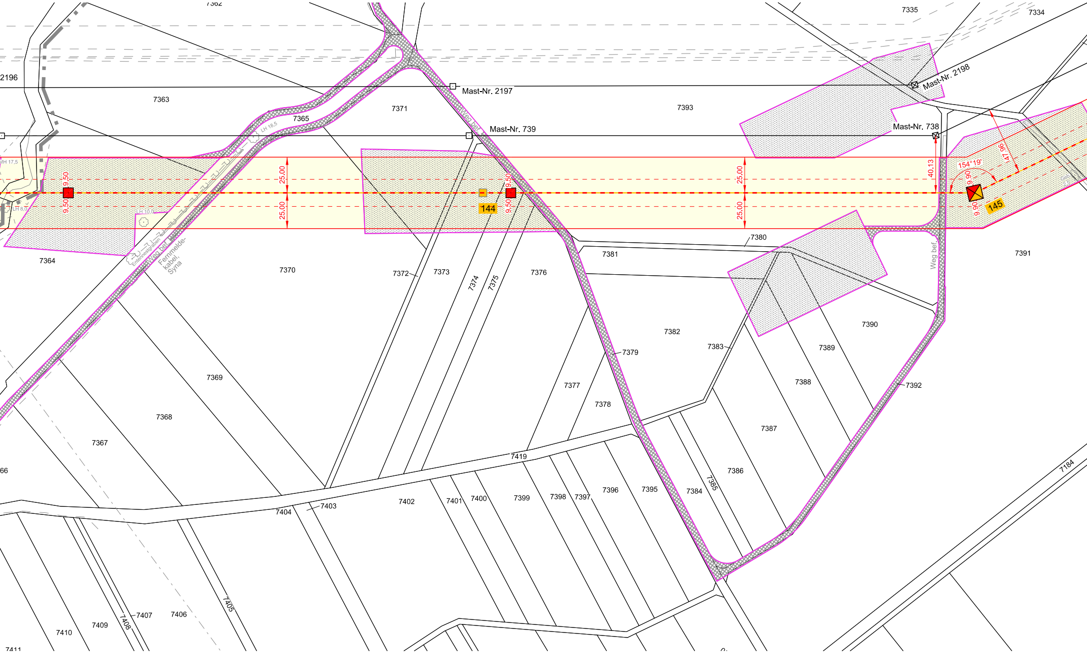

2196
7362
7363
7364
7365
LH 18,5
LH 17,5
LH 8,0
LH 10,0
9,50
9,50
25,00
25,00
Weg bef.
Entwässerungsgraben
Fernmelde-
kabel,
Syna
Mast-Nr. 2197
Mast-Nr. 739
Mast-Nr. 738
Mast-Nr. 2198
7370
7371
7372
7373
7374
7375
7376
144
9,50
9,50
7393
25,00
25,00
40,13
47,96
154° 19'
9,90
9,90
145
7335
7334
7391
7380
7381
7382
7383
7379
7377
7378
7369
7368
7367
66
7390
7389
7388
7387
7386
7392
7384
7385
7419
7404
7403
7402
7401
7400
7399
7398
7397
7396
7395
7405
7406
7407
7408
7409
7410
7411
7184

Gemarkung Unzhurst

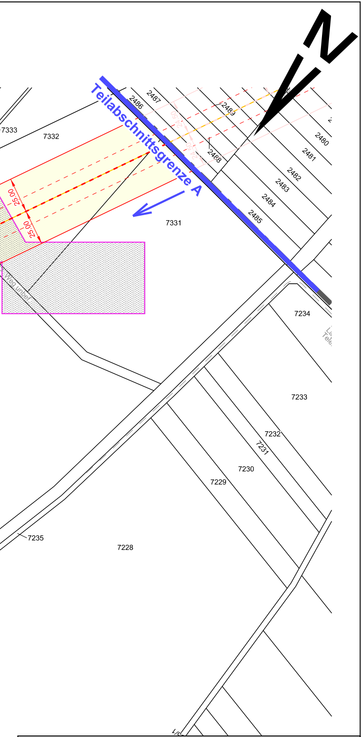
N
Teilabschnittsgrenze A
7333
7332
2486
2487
2489
2488
2480
2481
2482
2483
2484
2485
7331
25.00
25.00
Weg unbef.
7234
7233
7232
7231
7230
7229
7235
7228

Geobasisdaten © Landesamt für Geoinformation
und Landentwicklung Baden-Württemberg,
www.lgl-bw.de.
Stand 09/2018

Kataster im Randbereich unvollständig

Legende:

☐		Tragmast
☒		Abspannmast
☒	☐	Bestandsmast
☒	🟧	Mastrückbau
☒	🟥	Mastneubau
☒	◪	Mastneubau standortgleich

━━━	Leitungsachse Bestand
━━━	Leitungsachse Rückbau
━━━	Neubau in neuer Leitungsachse
- - -	Neubau in bestehender Leitungsachse

Kataster:

—·—·—	Regierungsbezirksgrenze
—·——·—	Kreisgrenze
—·—·—	Gemeindegrenze
—··—··—	Gemarkungsgrenze
———	Flurstücksgrenze
1234/1	Flurstücksnummer

▭	Arbeitsfläche (temporär)
▭	Arbeitsfläche Provisorium mit Überspannung (temporär)
▭	Arbeitsfläche Baueinsatzkabel (temporär)
▨	Schutzgerüst (mit Schutznetz) (temporär)
▨	Zuwegung (temporär)
▭	Dauerhafte Flächen-inanspruchnahme Schutzstreifen

Mast-Nr.	Rechtswert = Y	Hochwert = X
140A	3432961.45	5394541.60
141A	3432715.68	5394354.32
142A	3432439.86	5394144.14
143A	3432145.91	5393920.14
144A	3431899.34	5393732.25
145A	3431640.84	5393535.27

Gauß-Krüger-Koordinaten (EPSG-31467)

Index	Datum	Name	Änderung
A			
B			
C			
D			
E			

	Datum	Name
erstellt:	12.02.2019	Wendel / EQOS Energie
geprüft:	13.02.2019	Kremer / EQOS Energie

Trassierungsfirma:

eqos Energie

EQOS Energie
Deutschland GmbH
Wolfentalstrasse 29
D-88400 Biberach

TransnetBW GmbH

TRANSNET BW

Projektierung

380-kV-Netzverstärkung

Daxlanden - Eichstetten (Teilabschnitt A, Karlsruhe)

Lageplan

Maßstab 1 : 2 000

von Mast 140A
bis Mast Spannfeld 145A-146A

Gemarkung/Flur	Gemeinde	Kreis
Bühl	Bühl	Rastatt
Unzhurst	Ottersweier	Rastatt
Ottersweier	Ottersweier	Rastatt

Planfeststellungsunterlage Anlage: 3. 3

Planfeststellungsbehörde:

Stand: 14.04.2020

Blatt 32 von 33
Anlage 7110