

Bestandskarte FFH-Gebiet Rheinniederung zwischen Wintersdorf und Karlsruhe (DE 7015-341)

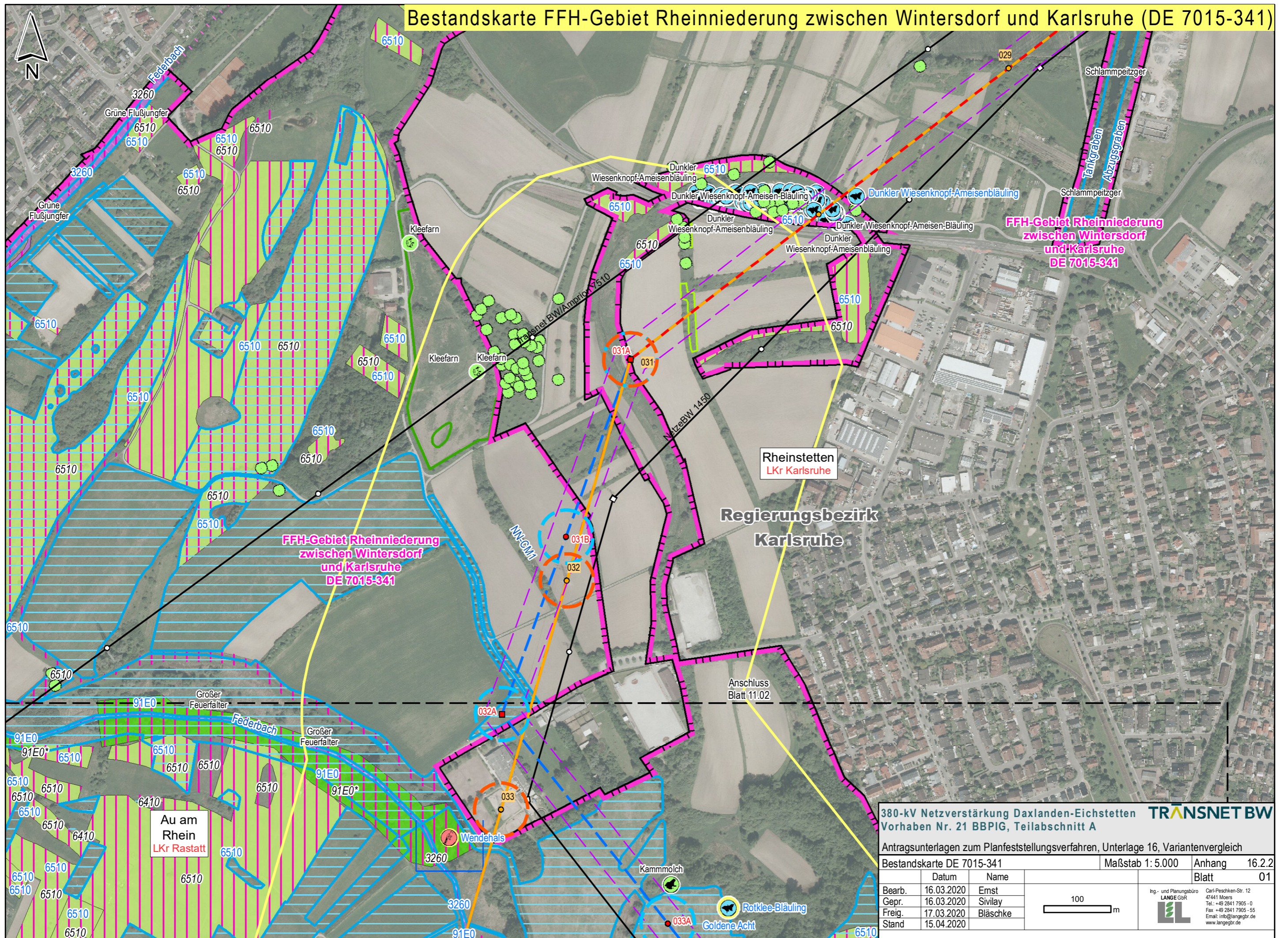

380-kV Netzverstärkung Daxlanden-Eichstetten

Vorhaben Nr. 21 BBPIG, Teilabschnitt A

ANTRAGSUNTERRAGEN ZUM PLANFESTSTELLUNGSVERFAHREN, UNTERLAGE 16, VARIANTENVERGLEICH

Bestandskarte DE 7015-341

Maßstab 1: 5.000

Anhang 16.2.2

Blatt 01

| | Datum | Name |
|--------|------------|----------|
| Bearb. | 16.03.2020 | Ernst |
| Gepr. | 16.03.2020 | Sivilay |
| Freig. | 17.03.2020 | Bläschke |
| Stand | 15.04.2020 | |

100

m

Ing.- und Planungsbüro

LANGE GbR

Carl-Peschken-Str. 12

47441 Moers

Tel.: +49 2841 7905 - 0

Fax: +49 2841 7905 - 55

Email: info@lange-gbr.de

www.lange-gbr.de

J:\Arcgis\Projekte\daxel\layout\PFV\A\16_VVergleich\DAxel_PfV_A_16_2_2_VVergleich_Natura2000_Bestand.mxd

Bestandskarte FFH-Gebiet Rheinniederung zwischen Wintersdorf und Karlsruhe (DE 7015-341)

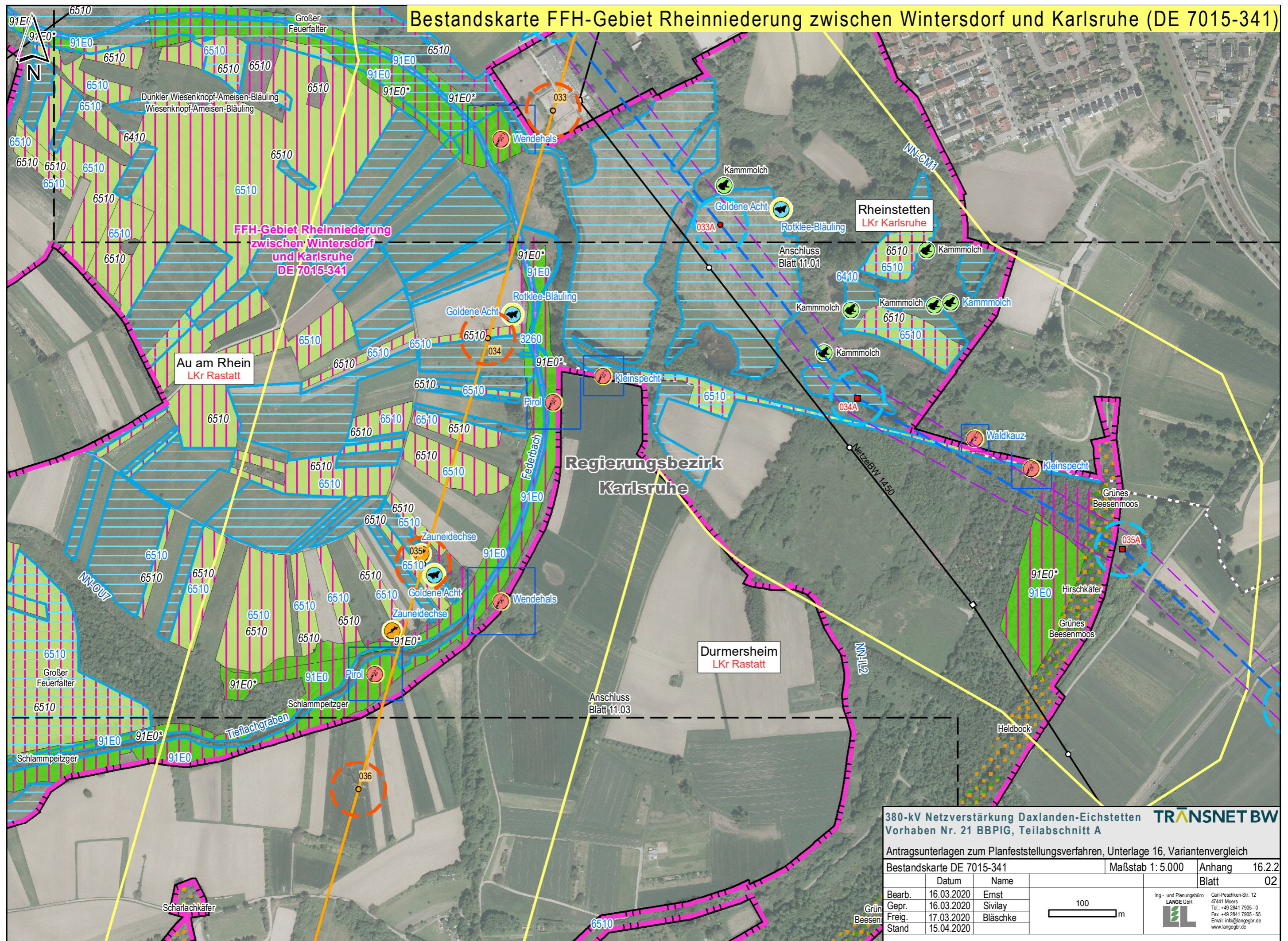

380-kV Netzverstärkung Daxlanden-Eichstetten

Vorhaben Nr. 21 BBPIG, Teilabschnitt A

ANTRAGSUNTERRAGEN ZUM PLANFESTSTELLUNGSVERFAHREN, UNTERLAGE 16, VARIANTENVERGLEICH

Bestandskarte DE 7015-341

Maßstab 1: 5.000

Anhang 16.2.2

Blatt 02

Bearb.

16.03.2020

Ernst

Gepr.

16.03.2020

Sivilay

Freig.

17.03.2020

Bläschke

Stand

15.04.2020

100

m

Ing.- und Planungsbüro

LANGE GbR

Carl-Peschken-Str. 12

47441 Moers

Tel.: +49 2841 7905 - 0

Fax: +49 2841 7905 - 55

Email: info@lange-gbr.de

www.lange-gbr.de

J:\Arcgis\Projekte\daxelayout\PFV\A\16_VVergleich\DAxel_PfV_A_16_2_2_VVergleich_Natura2000_Bestand.mxd

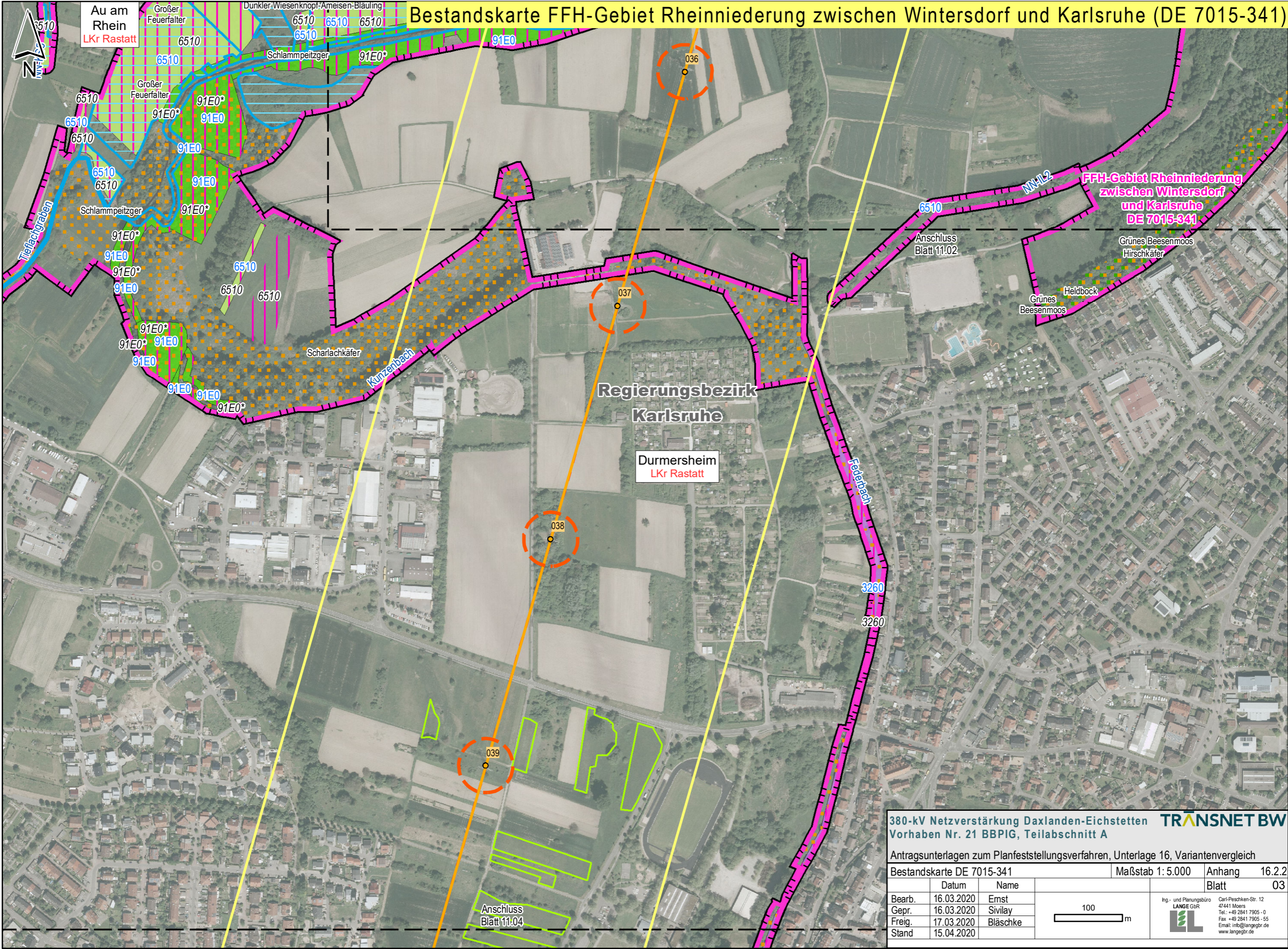

Bestandskarte FFH-Gebiet Rheinniederung zwischen Wintersdorf und Karlsruhe (DE 7015-341)

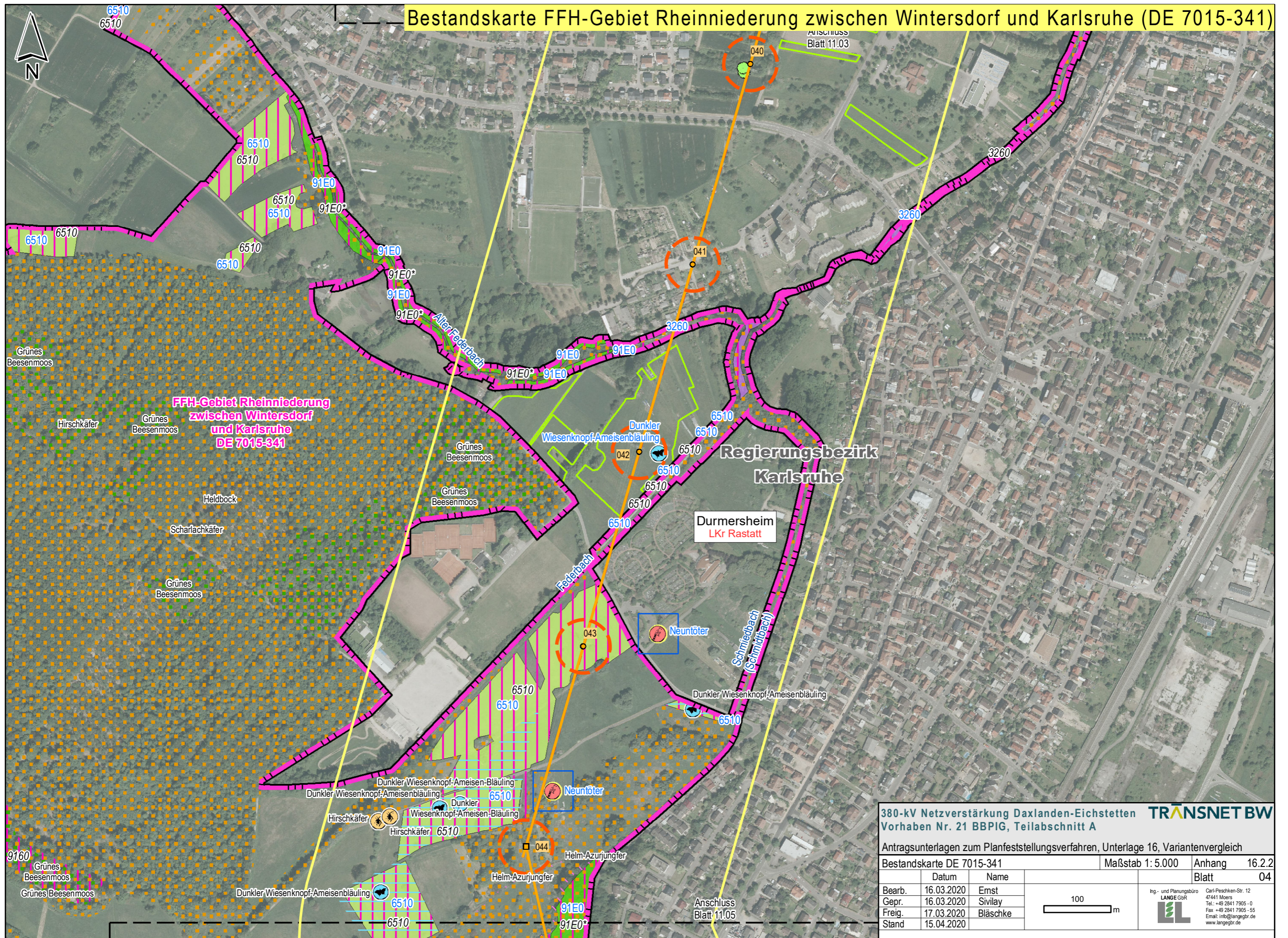

380-kV Netzverstärkung Daxlanden-Eichstetten

Vorhaben Nr. 21 BBPIG, Teilabschnitt A

ANTRAGSUNTERRAGEN ZUM PLANFESTSTELLUNGSVERFAHREN, UNTERLAGE 16, VARIANTENVERGLEICH

Bestandskarte DE 7015-341

Maßstab 1: 5.000

Anhang 16.2.2

Bearb. 16.03.2020 Ernst

Gepr. 16.03.2020 Sivilay

Freig. 17.03.2020 Bläschke

Stand 15.04.2020

100

m

Ing.- und Planungsbüro
LANGE GbR

Carl-Peschken-Str. 12
47441 Moers
Tel.: +49 2841 7905 - 0
Fax: +49 2841 7905 - 55
Email: info@langegb.de
www.langegb.de

J:\Arcgis\Projekte\daxet\layout\PFV\A\16_VVergleich\DA\16_PV_A_16_2_2_VVergleich_Natura2000_Bestand.mxd

Bestandskarte FFH-Gebiet Rheinniederung zwischen Wintersdorf und Karlsruhe (DE 7015-341)

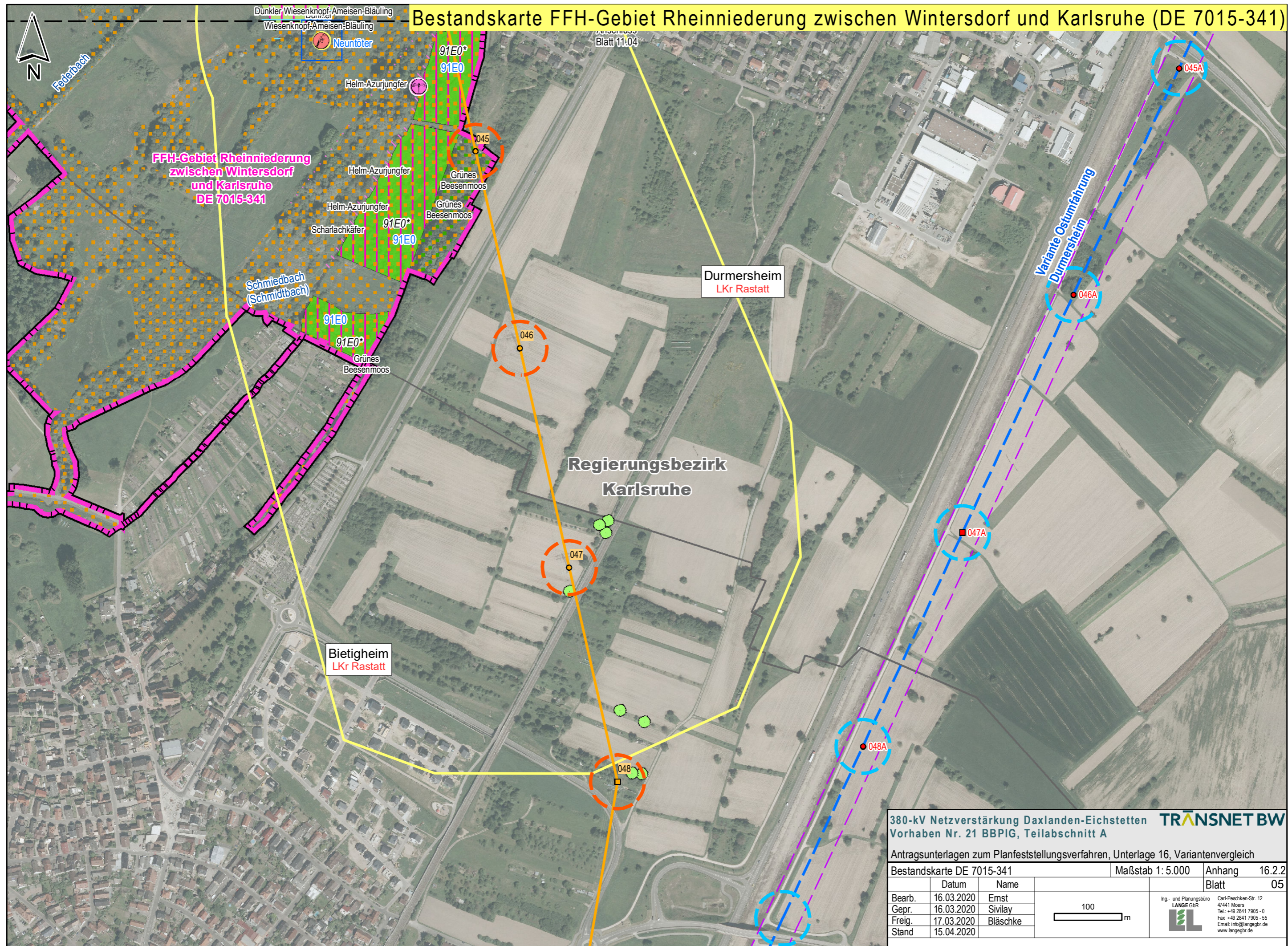

380-kV Netzverstärkung Daxlanden-Eichstetten **TRANSNET BW**
Vorhaben Nr. 21 BBPIG, Teilabschnitt A

Antragsunterlagen zum Planfeststellungsverfahren, Unterlage 16, Variantenvergleich

| | | | | |
|---------------------------|------------|----------|------------------|--|
| Bestandskarte DE 7015-341 | | | Maßstab 1: 5.000 | Anhang 16.2.2 |
| | | | | Blatt 05 |
| Bearb. | 16.03.2020 | Ernst | | Ing.- und Planungsbüro LANGE GbR Carl-Peschken-Str. 12 47441 Moers Tel.: +49 2841 7905 - 0 Fax: +49 2841 7905 - 55 Email: info@langegbg.de www.langegbg.de |
| Gepr. | 16.03.2020 | Sivilay | | |
| Freig. | 17.03.2020 | Bläschke | | |
| Stand | 15.04.2020 | | | |