

**Massnahmen-Nr. E-01**  
Aktenzeichen gemäß Ökokonto-Verzeichnis: 317.02.022  
Anzahl Ökopunkte Vertragsgegenstand: 550.592  
Gesamtfläche Kompensationspool: 23.810 m²  
Massnahme: Wiesenextensivierung / Wiesenknopf-Silgenwiese aus Acker/-Stilllegung  
Naturraum: Oberrheinisches Tiefland und Rhein-Main-Tiefland  
Ortenaukreis, Appenweiler  
Gemarkung Rüttmatt, Flur 0 - Flurstück div.

6833

Appenweiler  
Ortenaukreis

Anschluss Blatt 01

7205



Wiesenextensivierung /  
Wiesenknopf-Silgenwiese aus  
Acker/-Stilllegung



Kreisgrenze



Gemeindegrenze

380-kV Netzverstärkung Daxlanden-Eichstetten

Vorhaben Nr. 21 BBPIG, Teilabschnitt A

ANTRAGS- UND PLANUNGSBÜRO  
LANGE GbR

Ing.- und Planungsbüro  
LANGE GbR  
Carl-Peschken-Str. 12  
47441 Moers  
Tel.: +49 2841 7905 - 0  
Fax: +49 2841 7905 - 55  
Email: info@lange-gbr.de  
www.lange-gbr.de

Maßstab 1: 2.000

Plananlage 14.6  
Blatt 01

Kompensationsmaßnahmen		
	Datum	Name
Bearb.	16.03.2020	Ernst
Gepr.	16.03.2020	Moschner
Freig.	17.03.2020	Bläschke
Stand	15.04.2020	

40

m



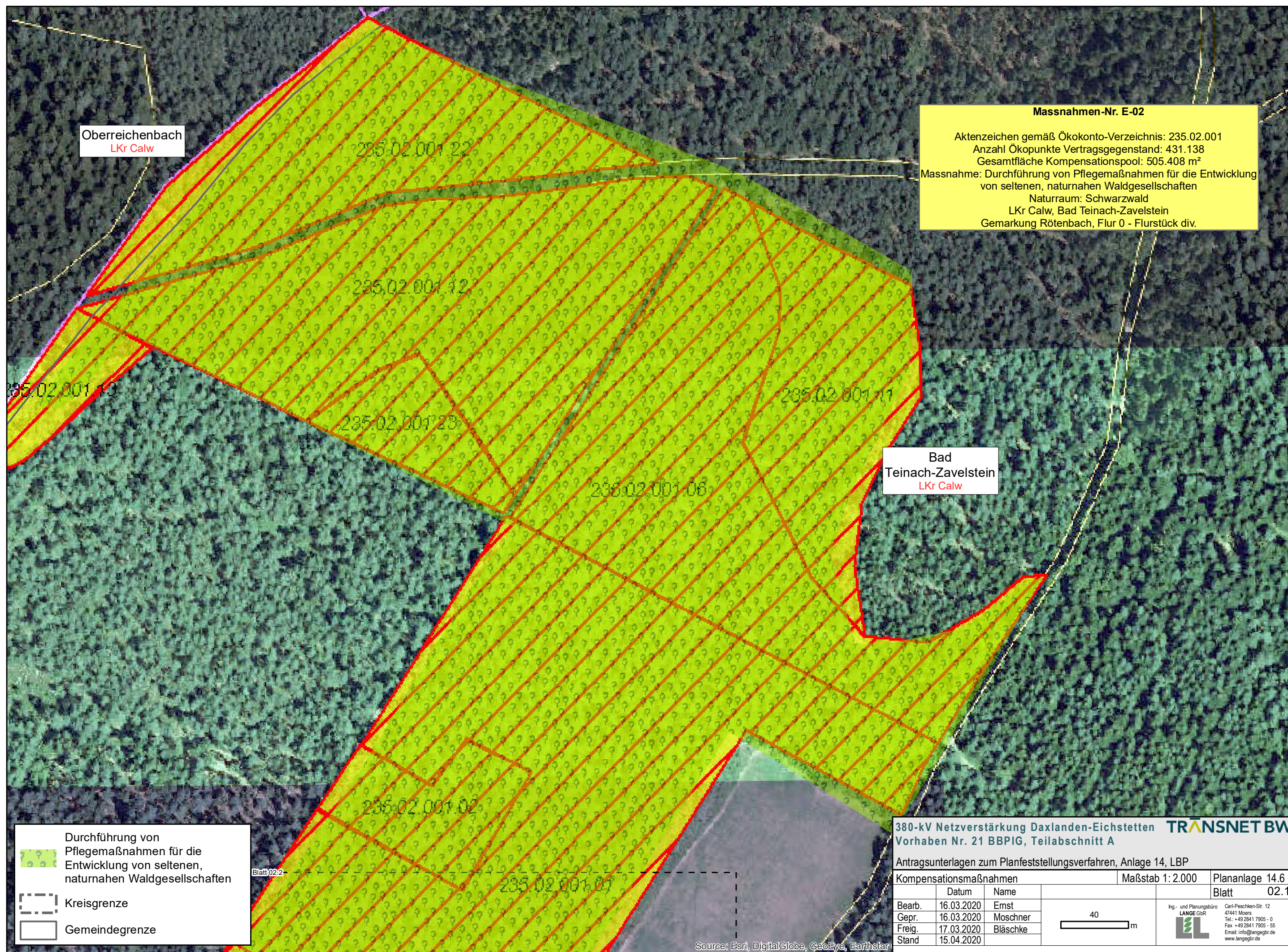



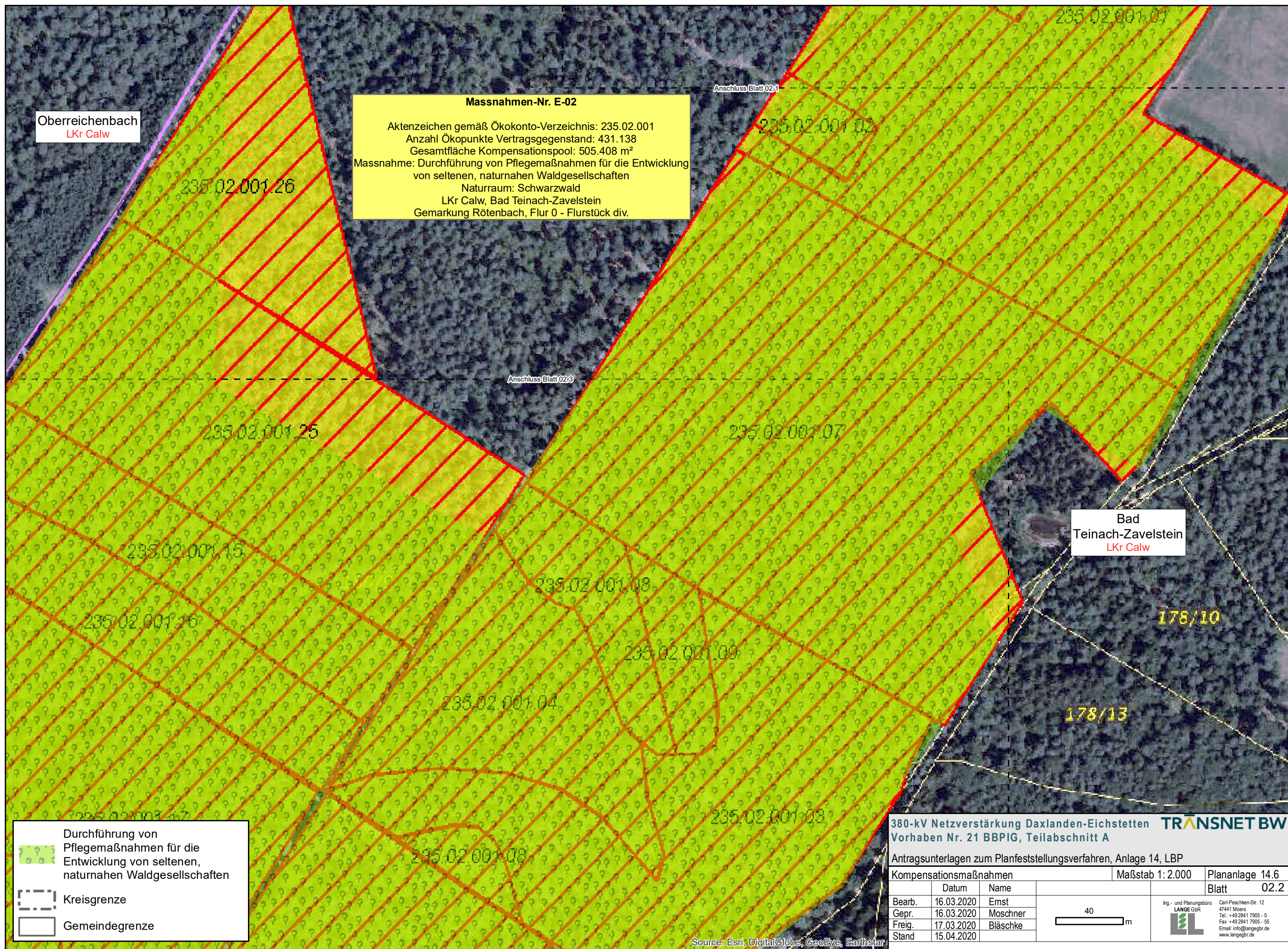



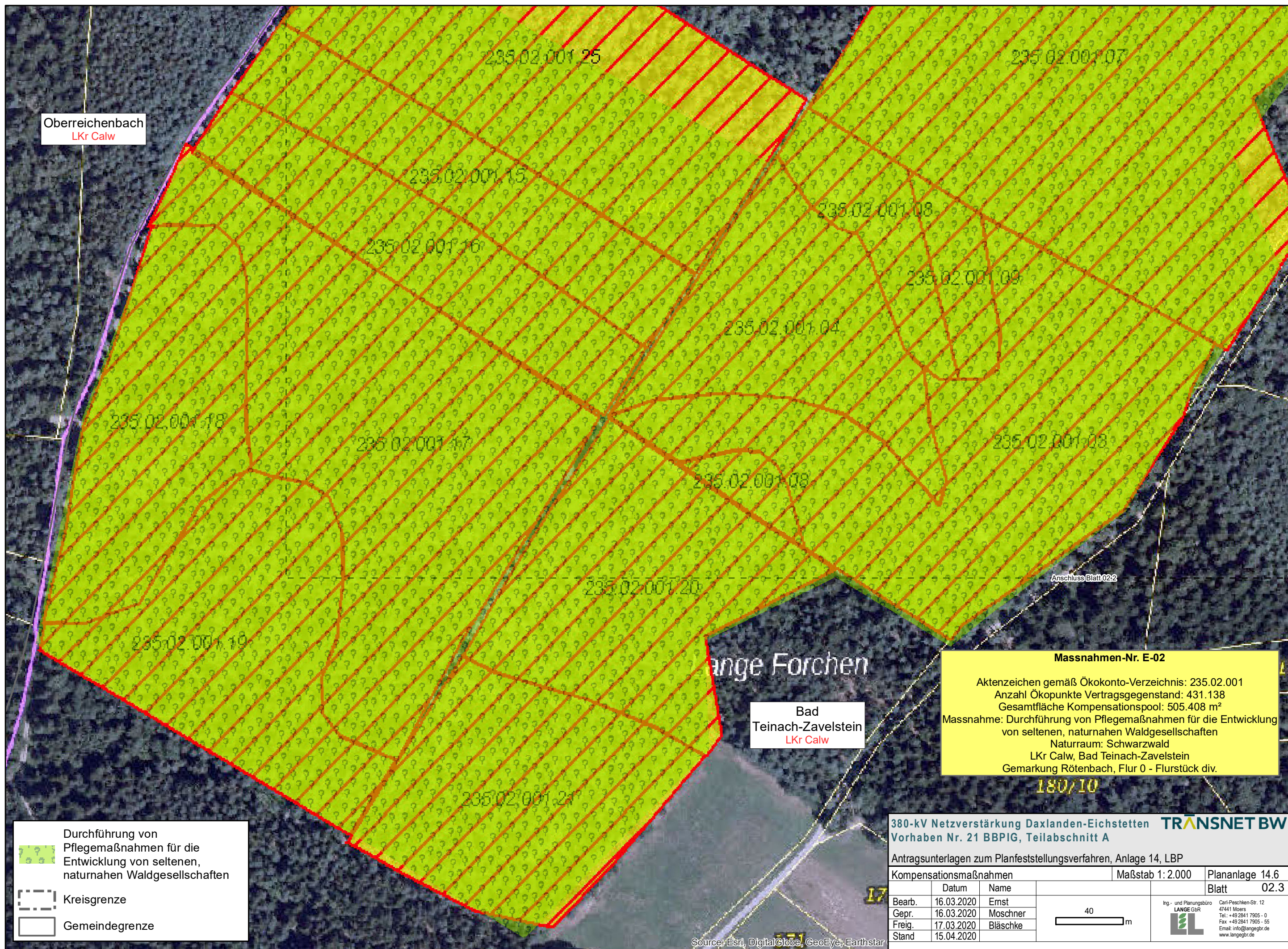

Oberreichenbach  
LKr Calw

Bad  
Teinach-Zavelstein  
LKr Calw

Durchführung von  
Pfleßmaßnahmen für die  
Entwicklung von seltenen,  
naturnahen Waldgesellschaften

Kreisgrenze

Gemeindegrenze

Massnahmen-Nr. E-02

Aktenzeichen gemäß Ökokonto-Verzeichnis: 235.02.001  
Anzahl Ökopunkte Vertragsgegenstand: 431.138  
Gesamtfläche Kompensationspool: 505.408 m²  
Massnahme: Durchführung von Pflegemaßnahmen für die Entwicklung  
von seltenen, naturnahen Waldgesellschaften  
Naturraum: Schwarzwald  
LKr Calw, Bad Teinach-Zavelstein  
Gemarkung Röttenbach, Flur 0 - Flurstück div.

380-kV Netzverstärkung Daxlanden-Eichstetten **TRANSNET BW**  
Vorhaben Nr. 21 BBPIG, Teilabschnitt A

Antragsunterlagen zum Planfeststellungsverfahren, Anlage 14, LBP

Kompensationsmaßnahmen			Maßstab 1: 2.000	Plananlage 14.6
	Datum	Name		Blatt 02.3
Bearb.	16.03.2020	Ernst	<div>40 m</div>	<div>Ing.- und Planungsbüro <b>LANGE GbR</b> Carl-Peschken-Str. 12 47441 Moers Tel.: +49 2841 7905 - 0 Fax: +49 2841 7905 - 55 Email: info@angebgr.de www.langebgr.de</div>
Gepr.	16.03.2020	Moschner		
Freig.	17.03.2020	Bläschke		
Stand	15.04.2020			



**Massnahmen-Nr. E-03**



Aktenzeichen gemäß Ökokonto-Verzeichnis: 326.02.017  
Anzahl Ökopunkte Vertragsgegenstand: 194.608  
Gesamtfläche Kompensationspool: 153.702  
Massnahme: Umwandlung des standortfremden Fichtenforst in  
standortgerechten Schwarzerlen-Eschen-Wald  
Naturraum: Schwarzwald  
Schwarzwald-Baar-Kreis, Villingen-Schwenningen, Stadt  
Gemarkung Herzogenweiler, Flur 0 - Flurstück div.

Villingen-Schwenningen  
Schwarzwald-Baar-Kreis

Anschluss Blatt 03.2

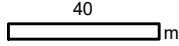

380-kV Netzverstärkung Daxlanden-Eichstetten **TRANSNET BW**  
Vorhaben Nr. 21 BBPIG, Teilabschnitt A

Antragsunterlagen zum Planfeststellungsverfahren, Anlage 14, LBP

Kompensationsmaßnahmen				Maßstab 1: 2.000	Plananlage 14.6
	Datum	Name			Blatt 03.1
Bearb.	16.03.2020	Ernst			Carl-Peschken-Str. 12 47441 Moers Tel.: +49 2841 7905 - 0 Fax: +49 2841 7905 - 55 Email: info@lange-gbr.de www.lange-gbr.de
Gepr.	16.03.2020	Moschner			
Freig.	17.03.2020	Bläschke			
Stand	15.04.2020				

Source: Esri, DigitalGlobe, GeoEye, Earthstar

J:\Arcgis\Projekte\daxeilayout\PFVA\14\_LBP\DAXEI\_PFV\_A\_14\_LBP\_06\_Kompensation.mxd

	Umwandlung des standortfremden Fichtenforst in standortgerechten Schwarzerlen- Eschen-Wald
	Kreisgrenze
	Gemeindegrenze



Anschluss Blatt 03.1

Anschluss Blatt 03.3

**Massnahmen-Nr. E-03**

Aktenzeichen gemäß Ökokonto-Verzeichnis: 326.02.017  
Anzahl Ökopunkte Vertragsgegenstand: 189.517  
Gesamtfläche Kompensationspool: 153.702  
Massnahme: Umwandlung des standortfremden Fichtenforst in  
standortgerechten Schwarzerlen-Eschen-Wald  
Naturraum: Schwarzwald  
Schwarzwald-Baar-Kreis, Villingen-Schwenningen, Stadt  
Gemarkung Herzogenweiler, Flur 0 - Flurstück div.

Villingen-Schwenningen  
Schwarzwald-Baar-Kreis



Umwandlung des  
standortfremden Fichtenforst in  
standortgerechten Schwarzerlen-  
Eschen-Wald



Kreisgrenze





Gemeindegrenze

380-kV Netzverstärkung Daxlanden-Eichstetten

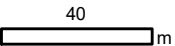

Vorhaben Nr. 21 BBPIG, Teilabschnitt A

Antragsunterlagen zum Planfeststellungsverfahren, Anlage 14, LBP

Kompensationsmassnahmen			Maßstab 1: 2.000	Plananlage 14.6
	Datum	Name		Blatt 03.2
Bearb.	16.03.2020	Ernst		<div><div>Ing.- und Planungsbüro <b>LANGE GbR</b></div><div></div></div> <div>Carl-Peschken-Str. 12 47441 Moers Tel.: +49 2841 7905 - 0 Fax: +49 2841 7905 - 55 Email: info@ange-gb.de www.lange-gb.de</div>
Gepr.	16.03.2020	Moschner		
Freig.	17.03.2020	Bläschke		
Stand	15.04.2020			

Source: Esri, DigitalGlobe, GeoEye, Earthstar

J:\Arcgis\Projekte\daxeilayout\PFVA\14\_LBP\DAXEI\_PFV\_A\_14\_LBP\_06\_Kompensation.mxd



**Massnahmen-Nr. E-03**



Aktenzeichen gemäß Ökokonto-Verzeichnis: 326.02.017  
Anzahl Ökopunkte Vertragsgegenstand: 189.517  
Gesamtfläche Kompensationspool: 153.702  
Massnahme: Umwandlung des standortfremden Fichtenforst in  
standortgerechten Schwarzerlen-Eschen-Wald  
Naturraum: Schwarzwald  
Schwarzwald-Baar-Kreis, Villingen-Schwenningen, Stadt  
Gemarkung Herzogenweiler, Flur 0 - Flurstück div.

Villingen-Schwenningen  
Schwarzwald-Baar-Kreis

- Umwandlung des  
standortfremden Fichtenforst in  
standortgerechten Schwarzerlen-  
Eschen-Wald
- Kreisgrenze
- Gemeindegrenze

380-kV Netzverstärkung Daxlanden-Eichstetten **TRANSNET BW**  
Vorhaben Nr. 21 BBPIG, Teilabschnitt A

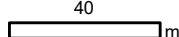
Antragsunterlagen zum Planfeststellungsverfahren, Anlage 14, LBP

Kompensationsmassnahmen			Maßstab 1: 2.000	Plananlage 14.6
	Datum	Name		Blatt 03.3
Bearb.	16.03.2020	Ernst		 Ing.- und Planungsbüro <b>LANGE GbR</b> Carl-Peschken-Str. 12 47441 Moers Tel.: +49 2841 7905 - 0 Fax: +49 2841 7905 - 55 Email: info@lange-gbr.de www.lange-gbr.de
Gepr.	16.03.2020	Moschner		
Freig.	17.03.2020	Bläschke		
Stand	15.04.2020			

Source: Esri, DigitalGlobe, GeoEye, Earthstar

J:\Arcgis\Projekt\daxeilayout\PFVA\14\_LBP\DAXEI\_PFV\_A\_14\_LBP\_06\_Kompensation.mxd



Anschluss Blatt 03.3

Villingen-Schwenningen  
Schwarzwald-Baar-Kreis

**Massnahmen-Nr. E-03**

Aktenzeichen gemäß Ökokonto-Verzeichnis: 326.02.017  
Anzahl Ökopunkte Vertragsgegenstand: 189.517  
Gesamtfläche Kompensationspool: 153.702  
Massnahme: Umwandlung des standortfremden Fichtenforst in  
standortgerechten Schwarzerlen-Eschen-Wald  
Naturraum: Schwarzwald  
Schwarzwald-Baar-Kreis, Villingen-Schwenningen, Stadt  
Gemarkung Herzogenweiler, Flur 0 - Flurstück div.



Umwandlung des  
standortfremden Fichtenforst in  
standortgerechten Schwarzerlen-  
Eschen-Wald



Kreisgrenze





Gemeindegrenze

380-kV Netzverstärkung Daxlanden-Eichstetten  
Vorhaben Nr. 21 BBPlG, Teilabschnitt A

TRANSNET BW

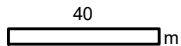
Antragsunterlagen zum Planfeststellungsverfahren, Anlage 14, LBP

Kompensationsmaßnahmen			Maßstab 1: 2.000	Plananlage 14.6
	Datum	Name		Blatt 03.4
Bearb.	16.03.2020	Ernst		<div>Ing.- und Planungsbüro LANGE GbR</div> <div></div> <div>Carl-Peschken-Str. 12 47441 Moers Tel.: +49 2841 7905 - 0 Fax: +49 2841 7905 - 55 Email: info@lange-gbr.de www.lange-gbr.de</div>
Gepr.	16.03.2020	Moschner		
Freig.	17.03.2020	Bläschke		
Stand	15.04.2020			

Source: Esri, DigitalGlobe, GeoEye, Earthstar



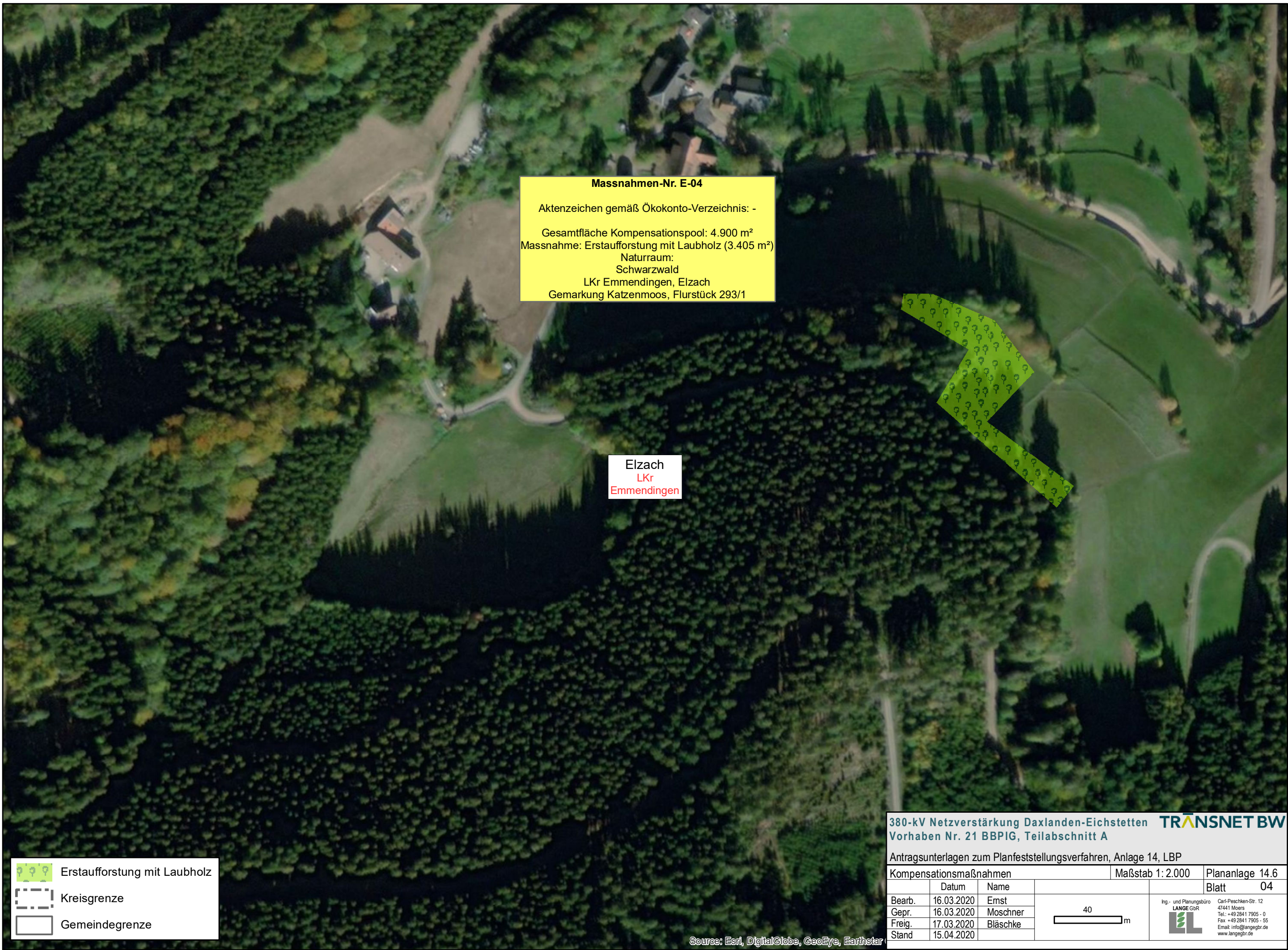

**Massnahmen-Nr. E-04**

Aktenzeichen gemäß Ökokonto-Verzeichnis: -

Gesamtfläche Kompensationspool: 4.900 m<sup>2</sup>



Massnahme: Erstaufforstung mit Laubholz (3.405 m<sup>2</sup>)

Naturraum:  
Schwarzwald

LKr Emmendingen, Elzach

Gemarkung Katzenmoos, Flurstück 293/1



Elzach  
LKr  
Emmendingen

-  Erstaufforstung mit Laubholz
-  Kreisgrenze
-  Gemeindegrenze

**380-kV Netzverstärkung Daxlanden-Eichstetten** **TRANSNET BW**

**Vorhaben Nr. 21 BBPIG, Teilabschnitt A**

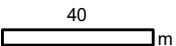
Antragsunterlagen zum Planfeststellungsverfahren, Anlage 14, LBP

Kompensationsmaßnahmen			Maßstab 1: 2.000	Plananlage 14.6
	Datum	Name		Blatt 04
Bearb.	16.03.2020	Ernst		<div>Ing.- und Planungsbüro <b>LANGE GbR</b>  Carl-Peschken-Str. 12 47441 Moers Tel.: +49 2841 7905 - 0 Fax: +49 2841 7905 - 55 Email: info@ange-gb.de www.lange-gb.de</div>
Gepr.	16.03.2020	Moschner		
Freig.	17.03.2020	Bläschke		
Stand	15.04.2020			