

100A

101A

102A

103A

104A

105A

106A

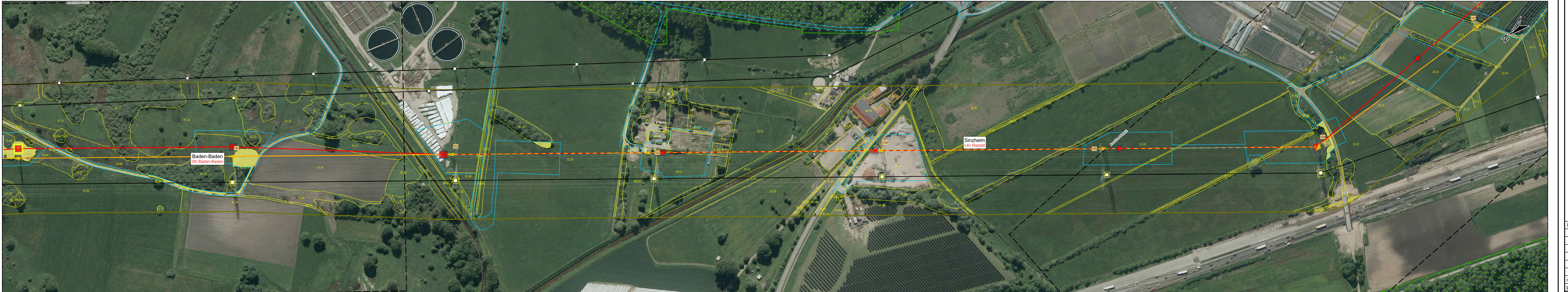

Nutzung von topografischen und kartografischen Geobasisdaten mit Genehmigung des Ladesamt für Geoinformation und Landentwicklung
Orthofotokacheln 5800264052

Vorhaben

- Tragmast
- Abspannmast
- Bestandsmast
- Mastrückbau
- Mastneubau
- Mastneubau standortgleich
- Leitungssache Bestand
- Leitungssache Rückbau
- Neubau in neuer Leitungssache
- Neubau in bestehender Leitungssache
- Mastfundament (Neubau)
- Arbeitsflächen: Montage, Seilzug, Provisorien, Schutzgerüste, Zuwegung
- Anschluss Blatt

Administrative Grenzen

- Grenze Regierungsbezirk
- Gemeindegrenze

Landschaftsplanerische Inhalte

Biotoptypen¹⁾
(Biotopkürzel gemäß Kartierschlüssel Baden-Württemberg)

- 33.41 Biotopkürzelbestand / -kürzel (Biotopkürzel → s. Biotopcode der Anlage 14, Anhang 0 Liste der vorkommenden Biotoptypen)
- Einzelbäume (Freistand bzw. einzelne Bäume im Bestand)
- Abgrenzung des kartierten Bereiches
- dauerhafte Waldumwandlung (§ 9 LWaldG)
- dauerhafte Umwandlung von Flächen nach § 2 Abs. 2 und 3 LWaldG (§ 9 LWaldG)
- befristet Waldumwandlung (§ 11 LWaldG)
- Waldflächen mit Schutz- und Erholungsfunktion

Quellen:
¹⁾ Kartierung LANGE GbR, 2017

Datum	Datum	Name	Änderung
A			
B			
C			
D			
E			

erstellt:	16.03.2020	Wallusch / Lange GbR
geprüft:	16.03.2020	Finke / Lange GbR

Umweltplanung:

Ing.- und Planungsbüro
LANGE GbR
Carl-Peschken-Str. 12
47441 Moers
Tel.: +49 2841 7905 - 0
Fax: +49 2841 7905 - 55
Email: info@langegebr.de
www.langegebr.de

TransnetBW GmbH

Projektierung

380-kV-Netzverstärkung
Daxlanden - Eichstetten (Teilabschnitt A, Karlsruhe)

Landschaftspflegerischer Begleitplan

Lageplan betroffene Waldflächen

Maßstab 1 : 2 000
von Mast 101A
bis Mast 106A

Planfeststellungsunterlage

Planfeststellungsbehörde:

Stand: 15.04.2020

Blatt 19 von 28
Anlage 7110