

125A

126A

127A

128A

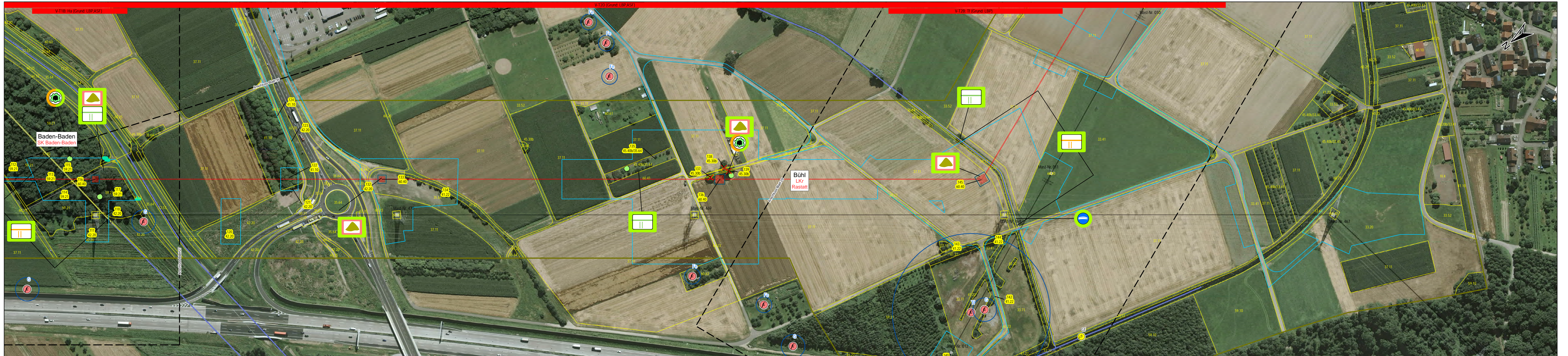

Nutzung von topografischen und kartografischen Geobasisdaten
mit Genehmigung des Landesamt für Geoinformation und Landentwicklung

Orthofotokacheln 5800264052

- Vorhaben**
- Tragmast
 - Abspannmast
 - Bestandsmast
 - Mastrückbau
 - Mastneubau
 - Mastneubau standortgleich
 - Leitungsachse Bestand
 - Leitungsachse Rückbau
 - Neubau in neuer Leitungsachse
 - Neubau in bestehender Leitungsachse
 - Mastfundament (Neubau)
 - Arbeitsflächen: Montage, Seilzug, Provisorien, Schutzgerüste, Zuwegung
 - Anschluss Blatt
- Administrative Grenzen**
- Grenze Regierungsbezirk
 - Gemeindegrenze

Landschaftsplanerische Inhalte

Legende siehe Anlage 14.3
Dokument
vh21_plv-b1_anl-14-3_lbp-lagepl-massnahmen_legende

Datum	Datum	Name	Änderung
A			
B			
C			
D			
E			

Datum	Name
erstellt: 16.03.2020	Wallusch / Lange GbR
geprüft: 16.03.2020	Finke / Lange GbR

Umweltplanung:
Ing.- und Planungsbüro
LANGE GbR

Carl-Peschken-Str. 12
47441 Moers
Tel.: +49 2841 7905 - 0
Fax +49 2841 7905 - 55
Email: info@langebr.de
www.langebr.de

TransnetBW GmbH

Projektiertung

380-kV-Netzverstärkung

Daxlanden - Eichstetten (Teilabschnitt A, Karlsruhe)

Landschaftspflegerischer Begleitplan Vermeidungs- und Minderungs- maßnahmen

Maßstab 1 : 2 000

von Mast 125A
bis Mast 128A

Planfeststellungsunterlage Anlage: 14.3

Planfeststellungsbehörde:

Stand: 15.04.2020

Blatt 28 von 37
Anlage 7110