013A
571A

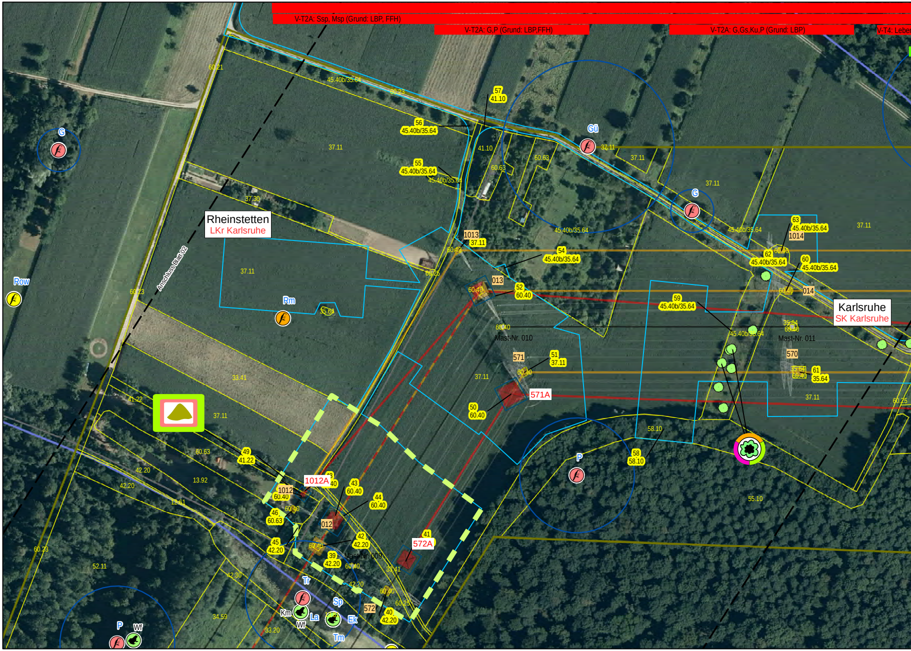
V-T2A: Ssp, Msp (Grund: LBP, FFH)
V-T2A: G,P (Grund: LBP,FFH)
V-T2A: G,Gs,Ku,P (Grund: LBP)
V-T4: Leber
Rheinstetten
LKr Karlsruhe
Karlsruhe
SK Karlsruhe
Anschluss Blatt 02
G
Gü
Row
Rm
P
Wf
Tr
Km
La
Sp
Ek
Tm
1012A
571A
572A
013
1013
1014
014
571
570
572
012
1012
Mast-Nr. 009
Mast-Nr. 010
Mast-Nr. 011
57
41.10
56
45.40b/35.64
55
54
52
60.40
51
37.11
50
59
63
62
60
61
35.64
58
58.10
49
41.22
43
44
46
60.63
45
42.20
42
39
41
40
60.21
60.23
60.25
37.30
33.41
13.92
12.61
52.11
34.59
33.20
42.30
55.10

015A
569A

017A
567A

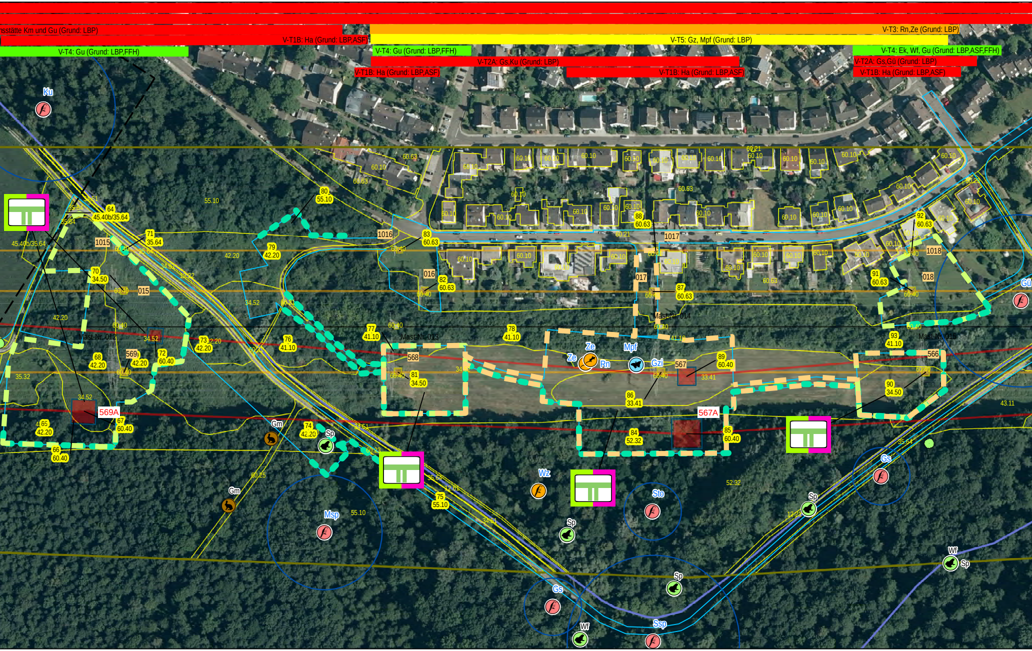
nsstätte Km und Gu (Grund: LBP)
V-T1B: Ha (Grund: LBP,ASF)
V-T4: Gu (Grund: LBP,FFH)
V-T3: Rn,Ze (Grund: LBP)
V-T5: Gz, Mpf (Grund: LBP)
V-T4: Gu (Grund: LBP,FFH)
V-T4: Ek, Wf, Gu (Grund: LBP,ASF,FFH)
V-T2A: Gs,Ku (Grund: LBP)
V-T2A: Gs,Gü (Grund: LBP)
V-T1B: Ha (Grund: LBP,ASF)
V-T1B: Ha (Grund: LBP,ASF)
V-T1B: Ha (Grund: LBP,ASF)
Ku
Gü
1015
1016
1017
1018
015
016
017
018
569
568
567
566
569A
567A
Mast-Nr. 012
Mast-Nr. 013
Mast-Nr. 014
Mast-Nr. 015
Ze
Ze
Rn
Mpf
Gzi
Gm
Gm
Sp
Sp
Sp
Sp
Sp
Wz
Msp
Sto
Gs
Gs
Ssp
Wf
Wf
55.10
42.20
34.52
60.40
60.10
60.63
41.10
33.41
52.32
35.64
34.51
12.61
43.11
35.32
45.40b/35.64

019A
565A

021A
563A

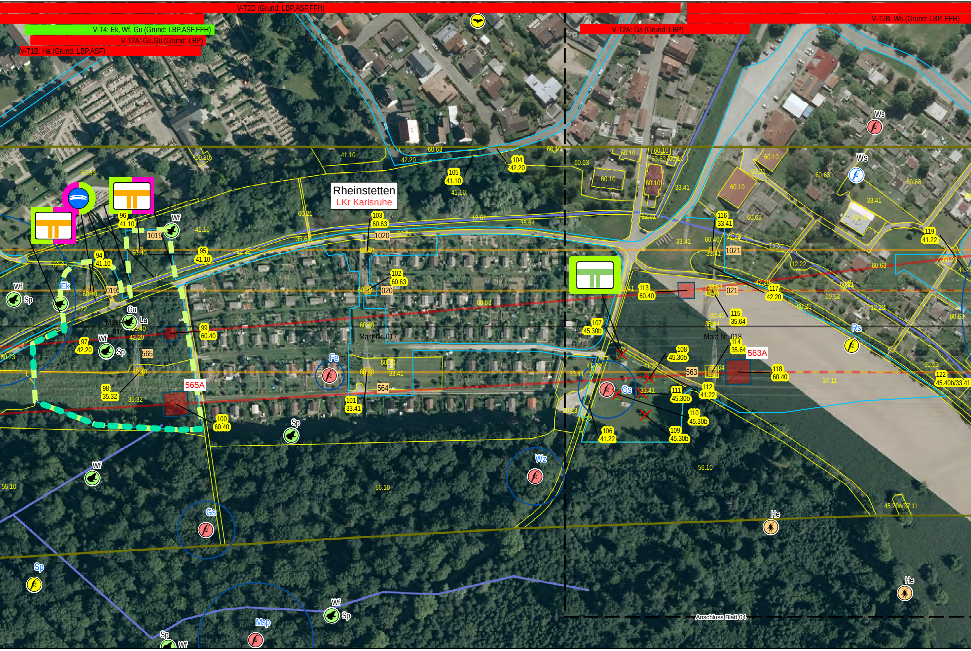
V-T2D (Grund: LBP,ASF,FFH)
V-T2B: Ws (Grund: LBP, FFH)
V-T4: Ek, Wf, Gu (Grund: LBP,ASF,FFH)
V-T2A: Gs,Gü (Grund: LBP)
V-T1B: Ha (Grund: LBP,ASF)
V-T2A: Gs (Grund: LBP)
Rheinstetten
LKr Karlsruhe
Mast-Nr. 016
Mast-Nr. 017
Mast-Nr. 018
019
020
021
563
564
565
565A
563A
1019
1020
1021
Wf
Sp
Ek
Gu
La
Fe
Gs
Wz
Ws
Rs
He
Msp
94 41.10
95 41.10
96 41.10
97 42.20
98 35.32
99 60.40
100 60.40
101 33.41
102 60.63
103 60.63
104 42.20
105 41.10
106 41.22
107 45.30b
108 45.30b
109 45.30b
110 45.30b
111 45.30b
112 41.22
113 60.40
114 35.64
115 35.64
116 33.41
117 42.20
118 60.40
119 41.22
122 45.40b/33.41
56.10
55.10
37.11
45.20a/37.11
Anschluss Blatt 04

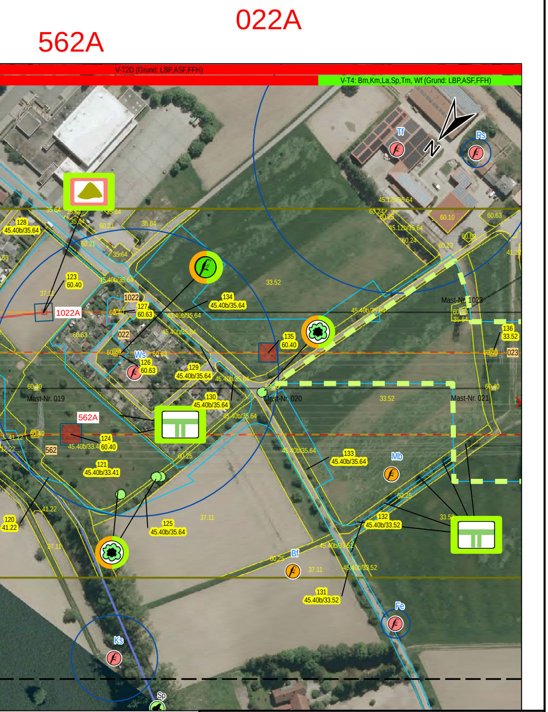
562A
022A
V-T2D (Grund: LBP,ASF,FFH)
V-T4: Bm,Km,La,Sp,Tm, Wf (Grund: LBP,ASF,FFH)
Tf
Rs
N
128
45.40b/35.64
123
60.40
1022A
1022
127
60.63
134
45.40b/35.64
022
Ws
126
60.63
129
45.40b/35.64
135
60.40
130
45.40b/35.64
Mast-Nr. 019
Mast-Nr. 020
Mast-Nr. 021
Mast-Nr. 1023
136
33.52
023
562A
562
124
60.40
121
45.40b/33.41
133
45.40b/35.64
Mb
120
41.22
125
45.40b/35.64
132
45.40b/33.52
Bf
131
45.40b/33.52
Fe
Ks
Sp
33.52
37.11
60.25
45.12b/35.64

Nutzung von topografischen und kartografischen Geobasisdaten
mit Genehmigung des Ladesamt für Geoinformation und Landentwicklung

Orthofotokacheln 5800264052

Vorhaben

☐ Tragmast
☒ Abspannmast
☒ ☐ Bestandsmast
☒ 🟧 Mastrückbau
☒ 🟥 Mastneubau
☒ ◩ Mastneubau standortgleich

— Leitungsachse Bestand
— Leitungsachse Rückbau
— Neubau in neuer Leitungsachse
— Neubau in bestehender Leitungsachse
☐ Mastfundament (Neubau)
☐ Arbeitsflächen: Montage, Seilzug, Provisorien, Schutzgerüste, Zuwegung
— — Anschluss Blatt

Administrative Grenzen

☐ Grenze Regierungsbezirk
☐ Gemeindegrenze

Landschaftsplanerische Inhalte

Legende siehe Anlage 14.3
Dokument
vh21_pfv-b1_anl-14-3_lbp-lagepl-massnahmen_legende

Datum	Datum	Name	Änderung
A			
B			
C			
D			
E			

	Datum	Name
erstellt:	16.03.2020	Wallusch / Lange GbR
geprüft:	16.03.2020	Finke / Lange GbR

Umweltplanung:

Ing.- und Planungsbüro
LANGE GbR

Carl-Peschken-Str. 12
47441 Moers
Tel.: +49 2841 7905 - 0
Fax +49 2841 7905 - 55
Email: info@langegbr.de
www.langegbr.de

TransnetBW GmbH

Projektierung

380-kV-Netzverstärkung

Daxlanden - Eichstetten (Teilabschnitt A, Karlsruhe)

Landschaftspflegerischer Begleitplan Vermeidungs- und Minderungsmaßnahmen

Maßstab 1 : 2 000

Anlage 7110	**Anlage 7510**
(380-kV-Leitung Daxlanden-Eichstetten Transnet BW)	(380-kV-Leitung Kühmoos-Daxlanden Transnet BW/Amprion)
von Mast 013A	von Mast 563A
bis Mast 021A	bis Mast 571A

Planfeststellungsunterlage

Anlage: 14.3

Planfeststellungsbehörde:

Blatt 03 von 37

Anlage 7110

Stand: 15.04.2020

J:\Arcgis\Projekte\daxei\layout\PFV\A\14_LBP\DAXEI_PFV_A_14_LBP_03_Massnahmen.mxd