122A
474A

123A

124A

125A

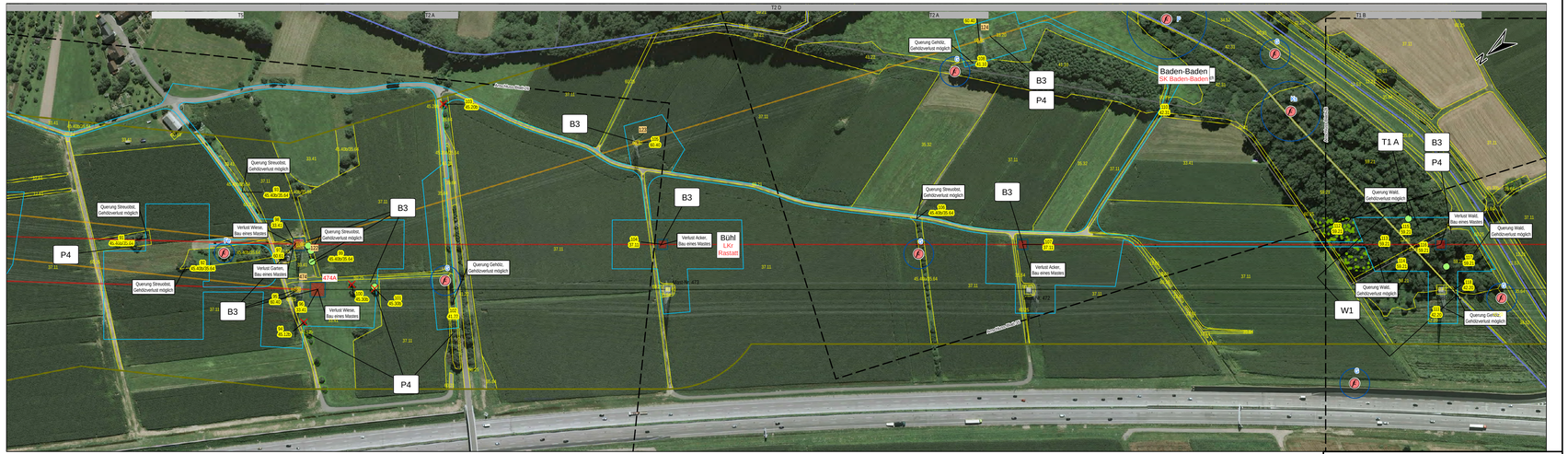

Nutzung von topografischen und kartografischen Geobasisdaten mit Genehmigung des Ladesamt für Geoinformation und Landentwicklung

Orthofotokacheln 5800264052

Vorhaben

- Tragmast
- Abspannmast
- Bestandsmast
- Mastrückbau
- Mastneubau
- Mastneubau standortgleich
- Leitungsachse Bestand
- Leitungsachse Rückbau
- Neubau in neuer Leitungsachse
- Neubau in bestehender Leitungsachse
- Mastfundament (Neubau)
- Arbeitsflächen: Montage, Seilzug, Provisorien, Schutzgerüste, Zuwegung
- Potentieller Gehölzeinschlag aufgrund Höhenbegrenzung
- Anschluss Blatt

Administrative Grenzen

- Grenze Regierungsbezirk
- Gemeindegrenze

Landschaftsplanerische Inhalte

Legende siehe Anlage 14.2
Dokument
vh21_pfv-b1_anl-14-2_lbp-lagepl-eingriff_legende

Datum	Datum	Name	Änderung
A			
B			
C			
D			
E			

	Datum	Name
erstellt:	16.03.2020	Wallusch / Lange GbR
geprüft:	16.03.2020	Finke / Lange GbR

Umweltplanung: Ing.- und Planungsbüro LANGE GbR
Carl-Peschken-Str. 12
47441 Moers
Tel.: +49 2841 7905 - 0
Fax +49 2841 7905 - 55
Email: info@langegbr.de
www.langegbr.de

TransnetBW GmbH

TRANSNET BW

Projektierung

380-kV-Netzverstärkung

Daxlanden - Eichstetten (Teilabschnitt A, Karlsruhe)

Landschaftspflegerischer Begleitplan Bestand-, Eingriffs- und Konfliktdarstellung

Maßstab 1 : 2 000

Anlage 7110
(380-kV-Leitung Daxlanden-Eichstetten Transnet BW)

von Mast 122A
bis Mast 125A

Anlage 7510
(380-kV-Leitung Kühmoos-Daxlanden Transnet BW/Amprion)

von Mast 473
bis Mast 474A

Planfeststellungsunterlage Anlage: 14.2

Planfeststellungsbehörde:

Stand: 15.04.2020

Blatt 27 von 37
Anlage 7110

2:\Projekt\Projektverlaufsplan\PFV\A14_LBP\DA101_PFV_A_14_LBP_02_Bestandkonfliktdar.mxd