

026A

028A

029A

030A

031A

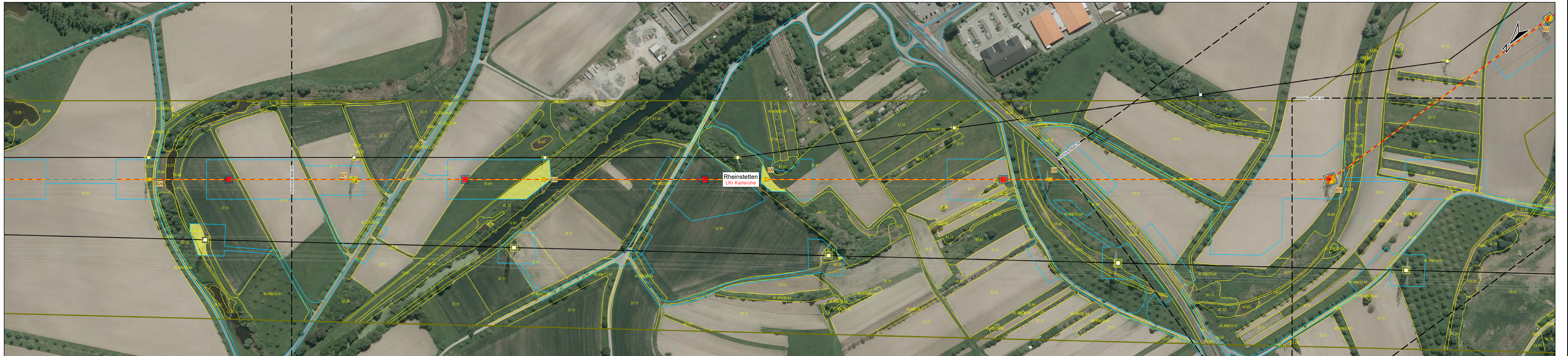

Nutzung von topografischen und kartografischen Geobasisdaten  
mit Genehmigung des Landesamts für Geoinformation und Landentwicklung  
Orthofotokacheln 5800264052

#### Vorhaben

- Tragmast
- Abspannmast
- Bestandsmast
- Mastrückbau
- Mastneubau
- Mastneubau standortgleich

- Leitungsachse Bestand
- Leitungsachse Rückbau
- Neubau in neuer Leitungsachse
- Neubau in bestehender Leitungsachse

- Mastfundament (Neubau)
- Arbeitsflächen: Montage, Seilzug, Provisorien, Schutzgerüste, Zuwegung
- Anschluss Blatt

#### Administrative Grenzen

- Grenze Regierungsbezirk
- Gemeindegrenze

#### Landschaftsplanerische Inhalte

##### Biototypen<sup>1)</sup> (Biotopkürzel gemäß Kartierschlüssel Baden-Württemberg)

- Biotypenbestand / -kürzel  
(Biotopkürzel → s. Biotopcode  
der Anlage 14,  
Anhang 0 Liste der vorkom-  
menden Biotypen)

- Einzelbäume (Freistand bzw.  
einzelne Bäume im Bestand)

- Abgrenzung des kartierten  
Bereiches

- dauerhafte Waldumwandlung  
(§ 9 LWaldG)

- dauerhafte Umwandlung von  
Flächen nach § 2 Abs. 2 und 3  
LWaldG (§ 9 LWaldG)

- befristet Waldumwandlung  
(§ 11 LWaldG)

- Waldflächen mit Schutz- und  
Erholungsfunktion

Quellen:  
<sup>1)</sup> Kartierung LANGE GbR, 2017

Datum	Datum	Name	Änderung
A	18.11.2020	Wallusch	Provisorium Forchheim, Anpassung temporäre Inanspruchnahme
B			
C			
D			
E			
	Datum	Name	
erstellt:	23.11.2020	Wallusch / Lange GbR	
geprüft:	24.11.2020	Finke / Lange GbR	

Umweltplanung: Ing.- und Planungsbüro  
LANGE GbR  
Carl-Peschken-Str. 12  
47441 Moers  
Tel.: +49 2841 7905 - 0  
Fax +49 2841 7905 - 55  
Email: info@langebr.de  
www.langebr.de

TransnetBW GmbH **TRANSNET BW**

## Projektierung

380-kV-Netzverstärkung

Daxlanden - Eichstetten (Teilabschnitt A, Karlsruhe)

## 1. Planänderung

Landschaftspflegerischer Begleitplan

## Lageplan betroffene Waldflächen

Maßstab 1 : 2 000

von Mast 026A  
bis Mast 031A

Planfeststellungsunterlage Anlage: 14.4

Planfeststellungsbehörde:

Stand: 08.03.2021 Blatt 05 von 28  
Anlage 7110