086A 087A

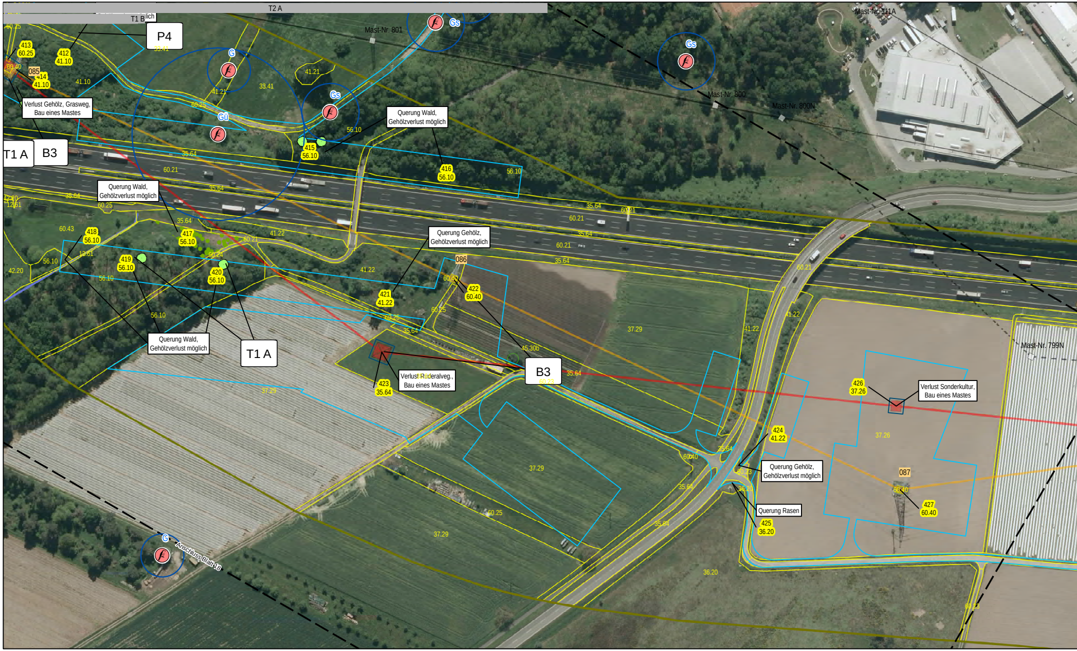
T2 A
T1 B
lich
P4
413
60.25
412
41.10
085
414
41.10
60.40
41.10
33.41
G
41.21
33.41
60.25
Gü
Verlust Gehölz, Grasweg, Bau eines Mastes
T1 A
B3
35.64
60.21
Mast-Nr. 801
Gs
41.21
Gs
56.10
415
56.10
Querung Wald, Gehölzverlust möglich
416
56.10
56.10
Gs
Mast-Nr. 800
Mast-Nr. 800N
Mast-Nr. 111A
Querung Wald, Gehölzverlust möglich
35.64
60.25
12.61
42.20
60.43
418
56.10
12.61
56.10
42.20
417
56.10
35.64
60.24
60.21
41.22
419
56.10
420
56.10
56.10
56.10
Querung Gehölz, Gehölzverlust möglich
086
60.40
422
60.40
421
41.22
41.22
60.25
60.25
35.64
Querung Wald, Gehölzverlust möglich
T1 A
37.29
423
35.64
Verlust Ruderalveg., Bau eines Mastes
B3
45.30
35.64
60.21
35.64
60.21
35.64
60.21
35.64
60.21
37.29
41.22
41.22
Mast-Nr. 799N
426
37.26
Verlust Sonderkultur, Bau eines Mastes
37.26
424
41.22
Querung Gehölz, Gehölzverlust möglich
087
60.40
427
60.40
60.40
60.23
35.64
36.20
Querung Rasen
425
36.20
37.29
60.25
37.29
35.64
36.20
60.23
G
Anschluss Blatt 18

088A   089A

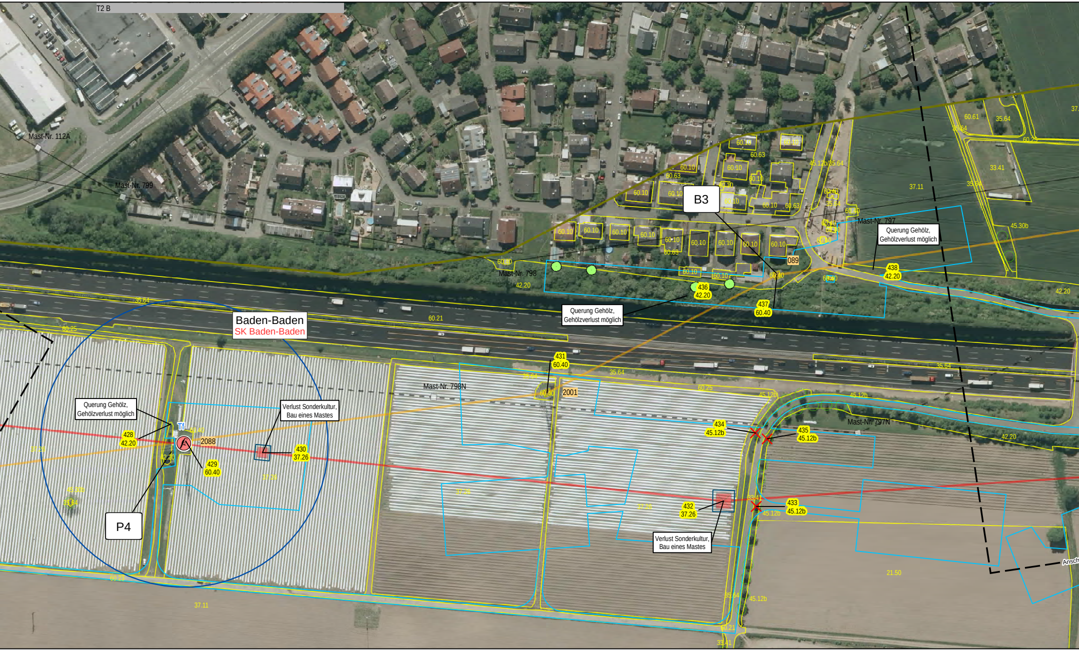
T2 B
Mast-Nr. 112A
Mast-Nr. 799
Mast-Nr. 798
Mast-Nr. 797
Mast-Nr. 798N
Mast-Nr. 797N
B3
P4
089
2001
2088
Baden-Baden
SK Baden-Baden
Querung Gehölz, Gehölzverlust möglich
Querung Gehölz, Gehölzverlust möglich
Querung Gehölz, Gehölzverlust möglich
Verlust Sonderkultur, Bau eines Mastes
Verlust Sonderkultur, Bau eines Mastes
428 42.20
429 60.40
430 37.26
431 60.40
432 37.26
433 45.12b
434 45.12b
435 45.12b
436 42.20
437 60.40
438 42.20
60.10
60.63
60.40
60.61
35.64
60.25
60.21
60.23
37.11
37.26
33.41
45.12b
45.12b/35.64
45.30b
42.20
21.50
Ansch

090A 091A

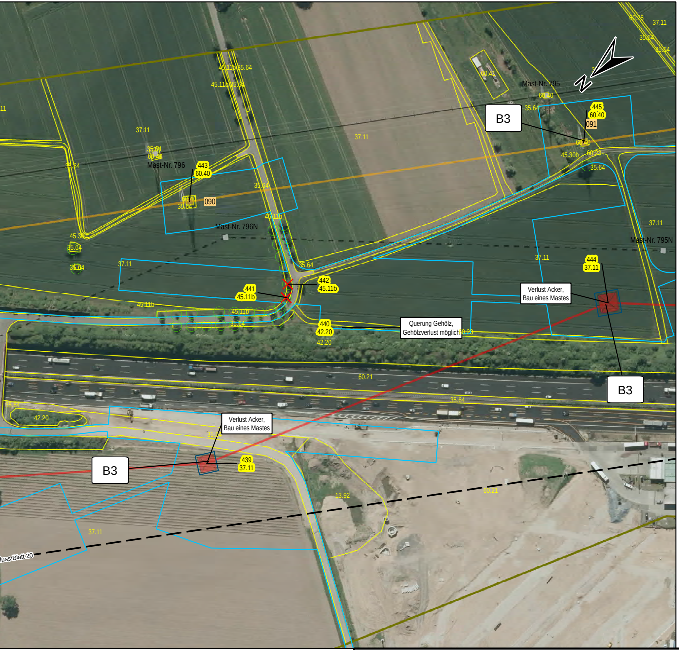
Mast-Nr. 795
Mast-Nr. 795N
Mast-Nr. 796
Mast-Nr. 796N
090
091
439
37.11
440
42.20
441
45.11b
442
45.11b
443
60.40
444
37.11
445
60.40
B3
B3
B3
Verlust Acker, Bau eines Mastes
Verlust Acker, Bau eines Mastes
Querung Gehölz, Gehölzverlust möglich
N
luss Blatt 20
35.64
37.11
45.11b
45.30b
60.21
60.23
60.25
60.40
60.41
42.20
13.92

Vorhaben

- ☐ Tragmast
- ☒ Abspannmast
- ☒ ☐ Bestandsmast
- ☒ 🟧 Mastrückbau
- ☒ 🟥 Mastneubau
- ☒ ◩ Mastneubau standortgleich
- — Leitungsachse Bestand
- — Leitungsachse Rückbau
- — Neubau in neuer Leitungsachse
- — Neubau in bestehender Leitungsachse
- ☐ Mastfundament (Neubau)
- ☐ Arbeitsflächen: Montage, Seilzug, Provisorien, Schutzgerüste, Zuwegung
- Potentieller Gehölzeinschlag aufgrund Höhenbegrenzung
- — — Anschluss Blatt

Administrative Grenzen

- ☐ Grenze Regierungsbezirk
- ☐ Gemeindegrenze

Landschaftsplanerische

Legende siehe Anlage 14.2
Dokument
vh21_pfv-b1_anl-14-2_lbp-lagepl-eingri

Datum	Datum	Name	Änderung
A			
B			
C			
D			
E			
	Datum	Name	
erstellt:	16.03.2020	Wallusch / Lange GbR	
geprüft:	16.03.2020	Finke / Lange GbR	

Nutzung von topografischen und kartografischen Geobasisdaten
mit Genehmigung des Ladesamt für Geoinformation und Landentwicklung

Orthofotokacheln 5800264052

Umweltplanung:
Ing.- und Planungsbüro
LANGE GbR
Carl-Peschken-Str. 12
47441 Moers
Tel.: +49 2841 7905 - 0
Fax +49 2841 7905 - 55
Email: info@langegbr.de
www.langegbr.de

Inhalte

ff_legende

TransnetBW GmbH

TRANSNET BW

Projektierung

380-kV-Netzverstärkung

Daxlanden - Eichstetten (Teilabschnitt A, Karlsruhe)

Landschaftspflegerischer Begleitplan Bestand-, Eingriffs- und Konfliktdarstellung

Maßstab 1 : 2 000

von Mast 086A
bis Mast 090A

Planfeststellungsunterlage Anlage: 14.2

Planfeststellungsbehörde:

Stand: 15.04.2020

Blatt 19 von 37
Anlage 7110

J:\Arcgis\Projekte\daxei\layout\PFV\A\14_LBP\DAXEI_PFV_A_14_LBP_02_BestandKonflikte.mxd