

380-kV Netzverstärkung Daxlanden-Eichstetten **TRANSNET BW**
Vorhaben Nr. 21 BBPIG, Teilabschnitt A

Antragsunterlagen zum Planfeststellungsverfahren, Unterlage 11, Natura 2000 -VS

Bestand FFH-Gebiet		DE 7214-342		Maßstab 1: 3.000		Plananlage 11.3.1	
Datum	Name	RP Karlsruhe		Blatt		01	
Bearb.	16.03.2020	Ernst		<div>50m</div>		<div>Ing.- und Planungsbüro LANGE GbR Carl-Peschken-Str. 12 47441 Moers Tel.: +49 2841 7905 - 0 Fax: +49 2841 7905 - 55 Email: info@langegbw.de www.langegbw.de</div>	
Gepr.	16.03.2020	Sivilay					
Freig.	17.03.2020	Bläschke					
Stand	15.04.2020						

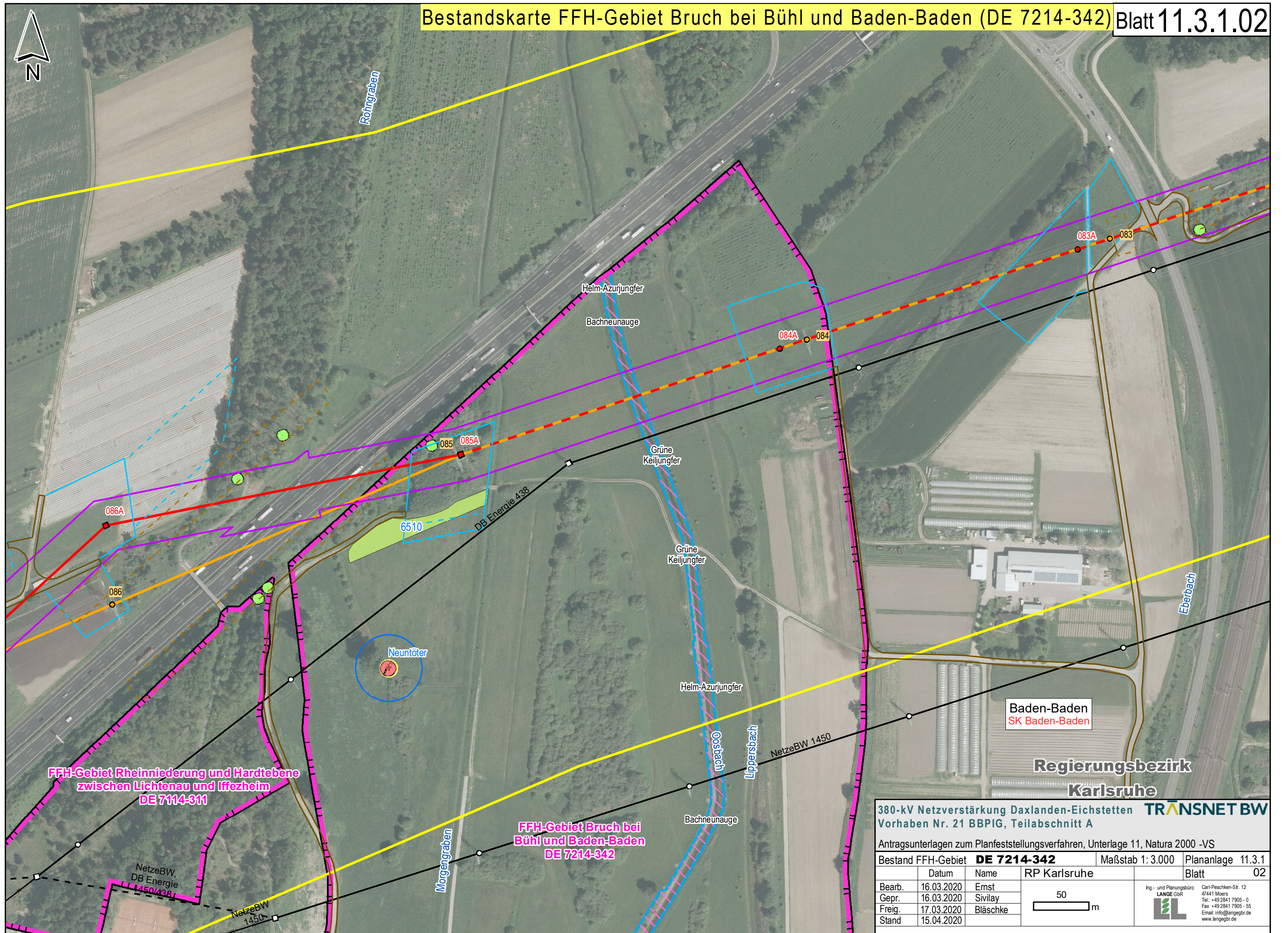

380-kV Netzverstärkung Daxlanden-Eichstetten				TRANSNET BW	
Vorhaben Nr. 21 BBPIG, Teilabschnitt A					
Antragsunterlagen zum Planfeststellungsverfahren, Unterlage 11, Natura 2000 -VS					
Bestand FFH-Gebiet		DE 7214-342		Maßstab 1: 3.000	Plananlage 11.3.1
Datum		Name		RP Karlsruhe	Blatt 02
Bearb.	16.03.2020	Ernst		<div>50</div> <div><div></div>m</div>	<div>Ing.- und Planungsbüro LANGE GbR</div> <div></div> <div>Carl-Peschken-Str. 12 47441 Moers Tel.: +49 2841 7905 - 0 Fax: +49 2841 7905 - 55 Email: info@lange-gbr.de www.lange-gbr.de</div>
Gepr.	16.03.2020	Sivilay			
Freig.	17.03.2020	Bläschke			
Stand	15.04.2020				

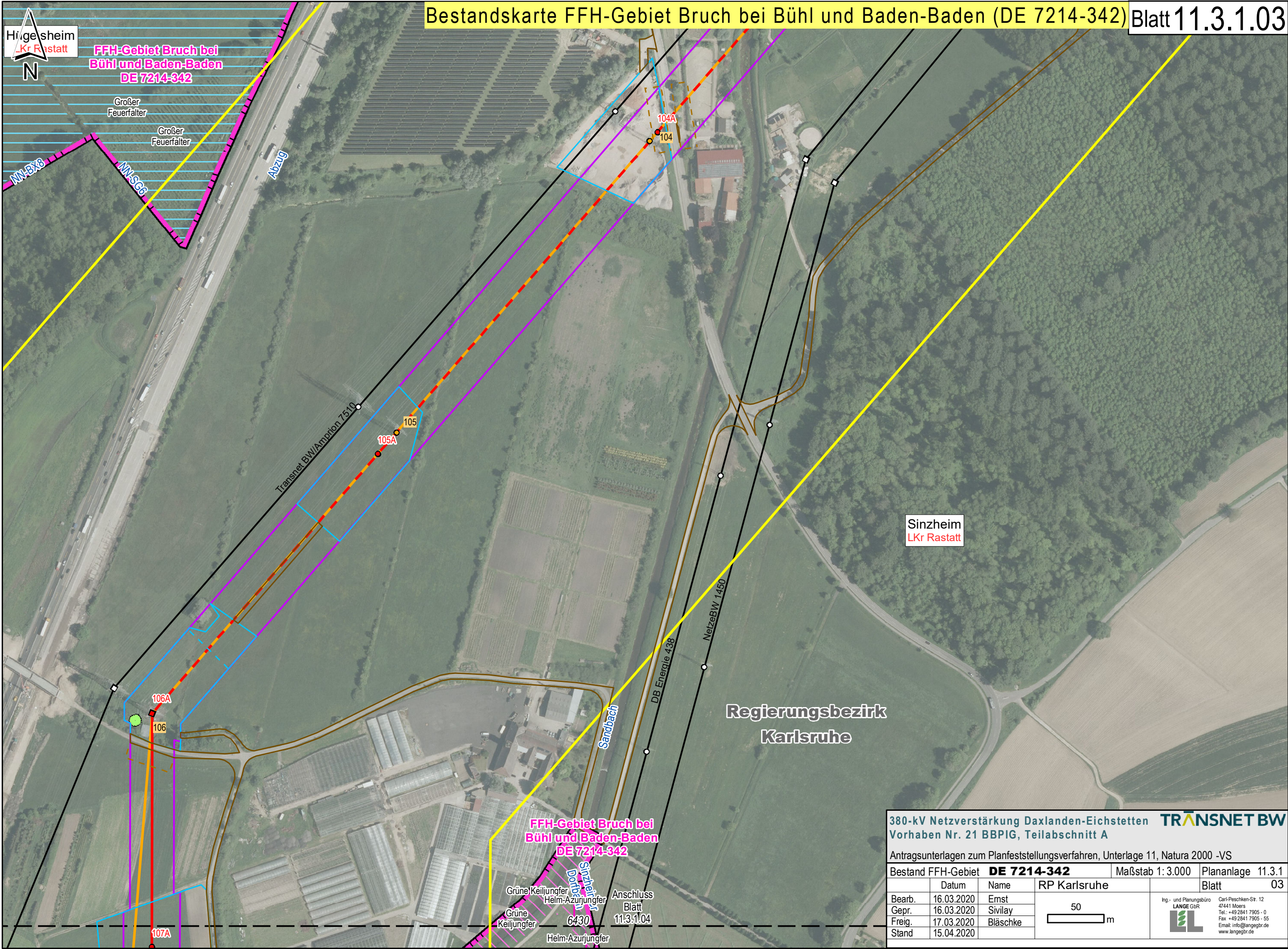

380-kV Netzverstärkung Daxlanden-Eichstetten **TRANSNET BW**
Vorhaben Nr. 21 BBPIG, Teilabschnitt A

Antragsunterlagen zum Planfeststellungsverfahren, Unterlage 11, Natura 2000 -VS

Bestand FFH-Gebiet DE 7214-342		Maßstab 1:3.000	Plananlage 11.3.1
Datum	Name	RP Karlsruhe	Blatt 03
Bearb.	16.03.2020	Ernst	
Gepr.	16.03.2020	Sivilay	
Freig.	17.03.2020	Bläschke	
Stand	15.04.2020		

50 m

Ing.- und Planungsbüro
LANGE GbR
Carl-Peschken-Sr. 12
47441 Moers
Tel.: +49 2841 7905 - 0
Fax: +49 2841 7905 - 55
Email: info@langegebr.de
www.langegebr.de

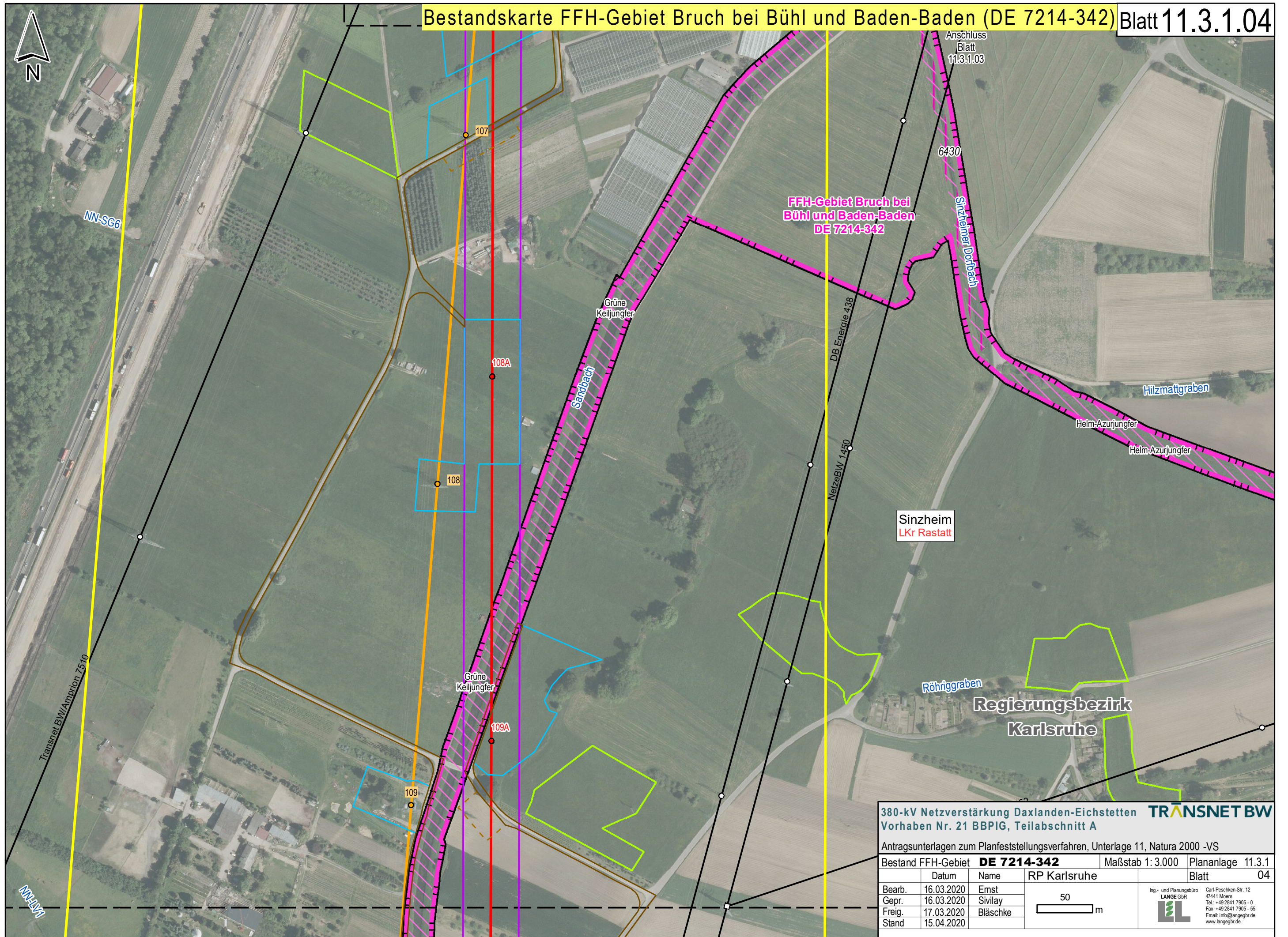

380-kV Netzverstärkung Daxlanden-Eichstetten **TRANSNET BW**
Vorhaben Nr. 21 BBPIG, Teilabschnitt A

Antragsunterlagen zum Planfeststellungsverfahren, Unterlage 11, Natura 2000 -VS

Bestand FFH-Gebiet	DE 7214-342		Maßstab 1:3.000	Plananlage 11.3.1
	Datum	Name	RP Karlsruhe	Blatt 04
Bearb.	16.03.2020	Ernst	<div>50m</div>	<div>Ing.- und Planungsbüro LANGE GbR Carl-Peschken-Str. 12 47441 Moers Tel.: +49 2841 7905 - 0 Fax: +49 2841 7905 - 55 Email: info@langegbw.de www.langegbw.de</div>
Gepr.	16.03.2020	Sivilay		
Freig.	17.03.2020	Bläschke		
Stand	15.04.2020			

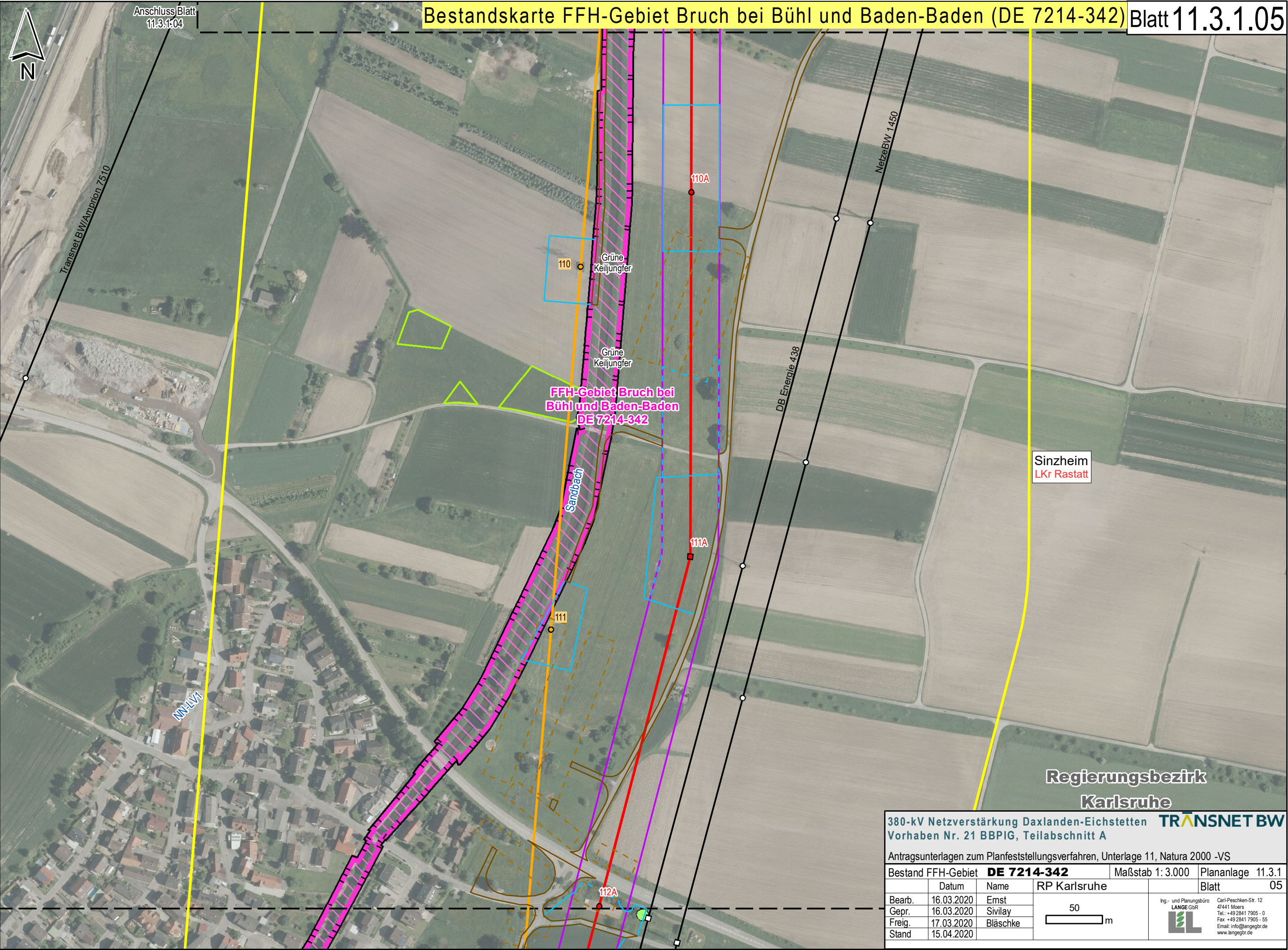

Anschluss Blatt
11.3.1.04

Bestandskarte FFH-Gebiet Bruch bei Bühl und Baden-Baden (DE 7214-342) Blatt 11.3.1.05

Sinzheim
LKr Rastatt

Regierungsbezirk
Karlsruhe

380-kV Netzverstärkung Daxlanden-Eichstetten **TRANSNET BW**
Vorhaben Nr. 21 BBPIG, Teilabschnitt A

Antragsunterlagen zum Planfeststellungsverfahren, Unterlage 11, Natura 2000 -VS

Bestand FFH-Gebiet		DE 7214-342		Maßstab 1:3.000	Plananlage 11.3.1
		RP Karlsruhe			Blatt 05
Bearb.	16.03.2020	Name	Ernst	<div>50m</div>	<div>Ing.- und Planungsbüro LANGE GbR Carl-Peschken-Sr. 12 47441 Moers Tel.: +49 2841 7905 - 0 Fax: +49 2841 7905 - 55 Email: info@lange-gb.de www.lange-gb.de</div>
Gepr.	16.03.2020		Sivilay		
Freig.	17.03.2020		Bläschke		
Stand	15.04.2020				

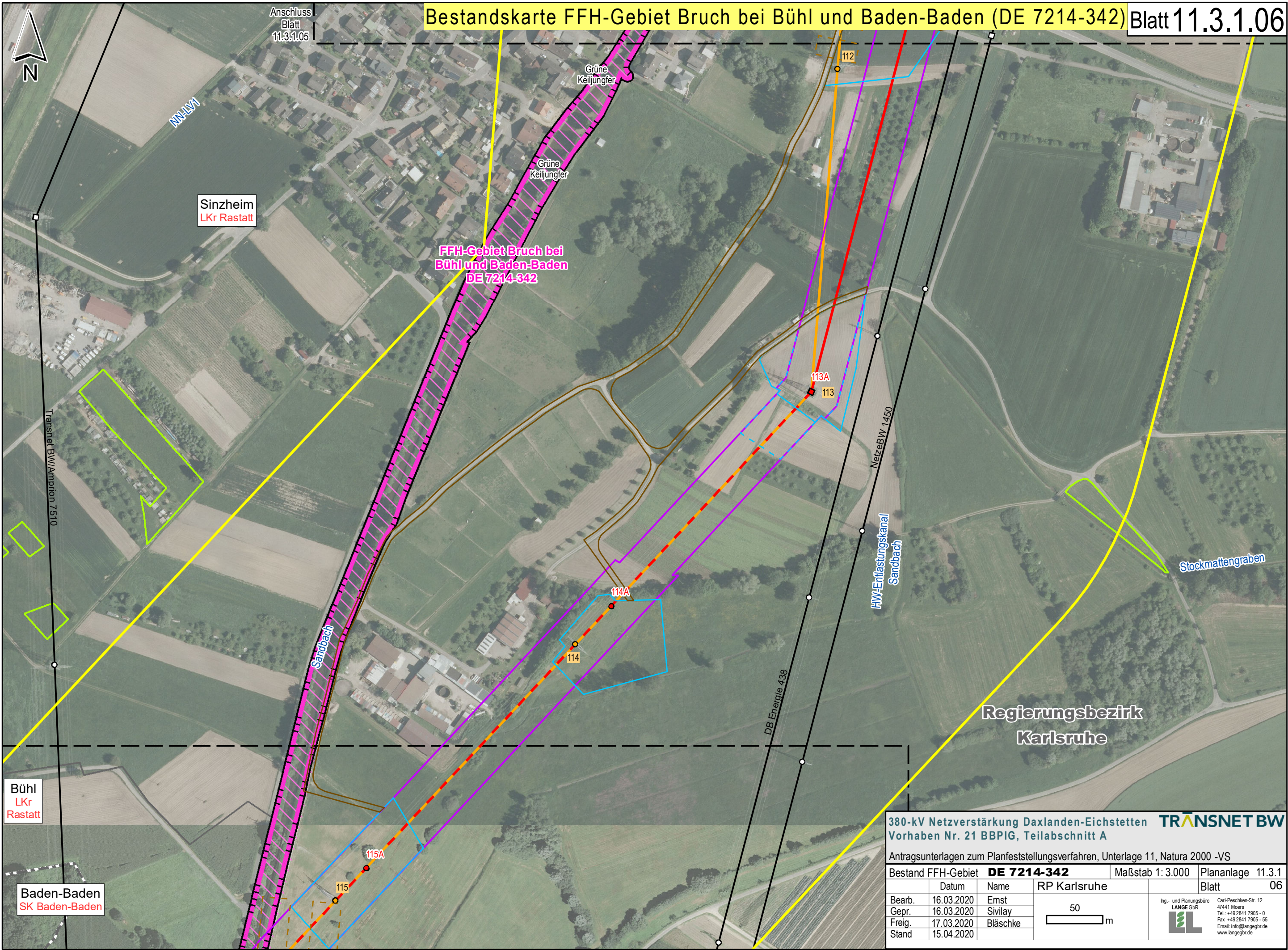

Anschluss
Blatt
11.3.1.05

Sinzheim
LKr Rastatt

FFH-Gebiet Bruch bei
Bühl und Baden-Baden
DE 7214-342

Grüne
Keiljungfer

Grüne
Keiljungfer

112

113A

113

NetzeBW 1450

HW-Entlastungskanal
Sandbach

Stockmattengraben

Regierungsbezirk
Karlsruhe

Bühl
LKr
Rastatt

Baden-Baden
SK Baden-Baden

380-kV Netzverstärkung Daxlanden-Eichstetten
Vorhaben Nr. 21 BBPIG, Teilabschnitt A

ANTRAGSUNTERLAGEN ZUM PLANFESTSTELLUNGSVERFAHREN, UNTERLAGE 11, NATURA 2000 -VS

Bestand FFH-Gebiet	DE 7214-342	Maßstab	1:3.000	Plananlage	11.3.1
		RP Karlsruhe		Blatt	06
Bearb.	16.03.2020	Ernst			
Gepr.	16.03.2020	Sivilay			
Freig.	17.03.2020	Bläschke			
Stand	15.04.2020				

50m

Ing.- und Planungsbüro
LANGE GbR
Carl-Peschken-Str. 12
47441 Moers
Tel.: +49 2841 7905 - 0
Fax: +49 2841 7905 - 55
Email: info@langegebr.de
www.langegebr.de

Anschluss
Blatt
11.3.1.06



**FFH-Gebiet Bruch bei
Bühl und Baden-Baden
DE 7214-342**



**Regierungsbezirk
Karlsruhe**

Bühl
LKr
Rastatt

Antragsunterlagen zum Planfeststellungsverfahren, Unterlage 11, Natura 2000 -VS

Bestand FFH-Gebiet DE 7214-342			Maßstab 1:3.000		Plananlage 11.3.1	
	Datum	Name	RP Karlsruhe		Blatt 07	
Bearb.	16.03.2020	Ernst			Ing.- und Planungsbüro LANGE GbR  Carl-Peschken-Str. 12 47441 Moers Tel.: +49 2841 7905 - 0 Fax: +49 2841 7905 - 55 Email: info@langegr.de www.langegr.de	
Gepr.	16.03.2020	Sivilay				
Freig.	17.03.2020	Bläschke				
Stand	15.04.2020					



Bühl
LKr
Rastatt

Weitenunger Dorfbach

FFH-Gebiet Bruch bei
Bühl und Baden-Baden
DE 7214-342

Dunkler
Wiesenknopf-Ameisen-Bläuling
Dunkler Wiesenknopf-Ameisen-Bläuling

Regierungsbezirk
Karlsruhe

Baden-Baden
SK Baden-Baden

380-kV Netzverstärkung Daxlanden-Eichstetten **TRANSNET BW**
Vorhaben Nr. 21 BBPIG, Teilabschnitt A

Antragsunterlagen zum Planfeststellungsverfahren, Unterlage 11, Natura 2000 -VS

Bestand FFH-Gebiet		DE 7214-342		Maßstab 1: 3.000	Plananlage 11.3.1
		RP Karlsruhe			Blatt 08
Bearb.	16.03.2020	Ernst	<div>50m</div>	<div>Ing.- und Planungsbüro LANGE GbR Carl-Peschken-Str. 12 47441 Moers Tel.: +49 2841 7905 - 0 Fax: +49 2841 7905 - 55 Email: info@lange-gbr.de www.lange-gbr.de</div>	
Gepr.	16.03.2020	Sivilay			
Freig.	17.03.2020	Bläschke			
Stand	15.04.2020				

Anschluss
Blatt
11.3.1.09

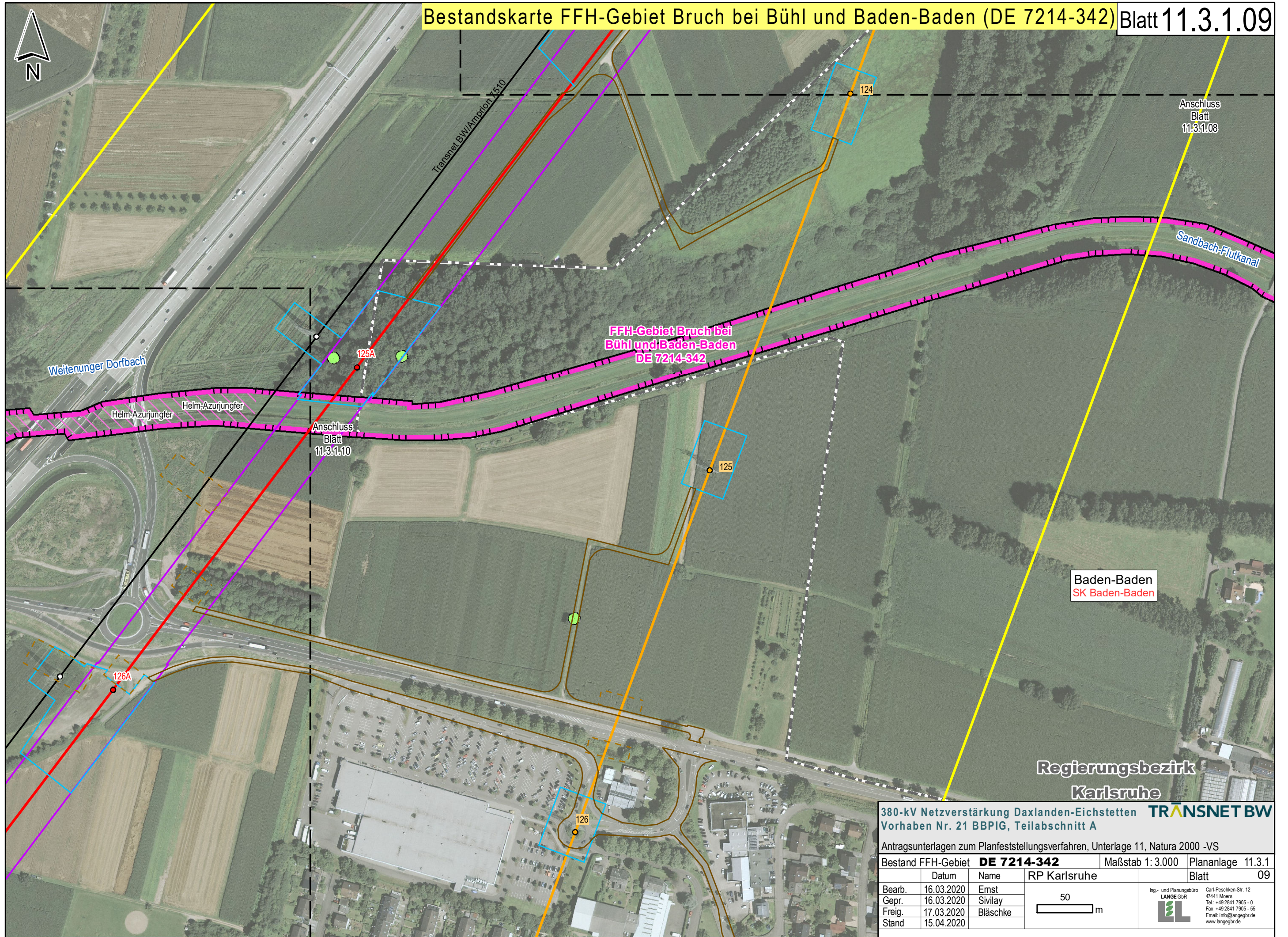

Baden-Baden
SK Baden-Baden

Regierungsbezirk
Karlsruhe

380-kV Netzverstärkung Daxlanden-Eichstetten				TRANSNET BW	
Vorhaben Nr. 21 BBPIG, Teilabschnitt A					
Antragsunterlagen zum Planfeststellungsverfahren, Unterlage 11, Natura 2000 -VS					
Bestand FFH-Gebiet		DE 7214-342		Maßstab 1: 3.000	Plananlage 11.3.1
		RP Karlsruhe		Blatt	09
Bearb.	16.03.2020	Name	Ernst	<div>Ing.- und Planungsbüro LANGE GbR Carl-Peschken-Str. 12 47441 Moers Tel.: +49 2841 7905 - 0 Fax: +49 2841 7905 - 55 Email: info@lange-gb.de www.lange-gb.de</div> <div></div>	
Gepr.	16.03.2020		Sivilay		
Freig.	17.03.2020		Bläschke		
Stand	15.04.2020				

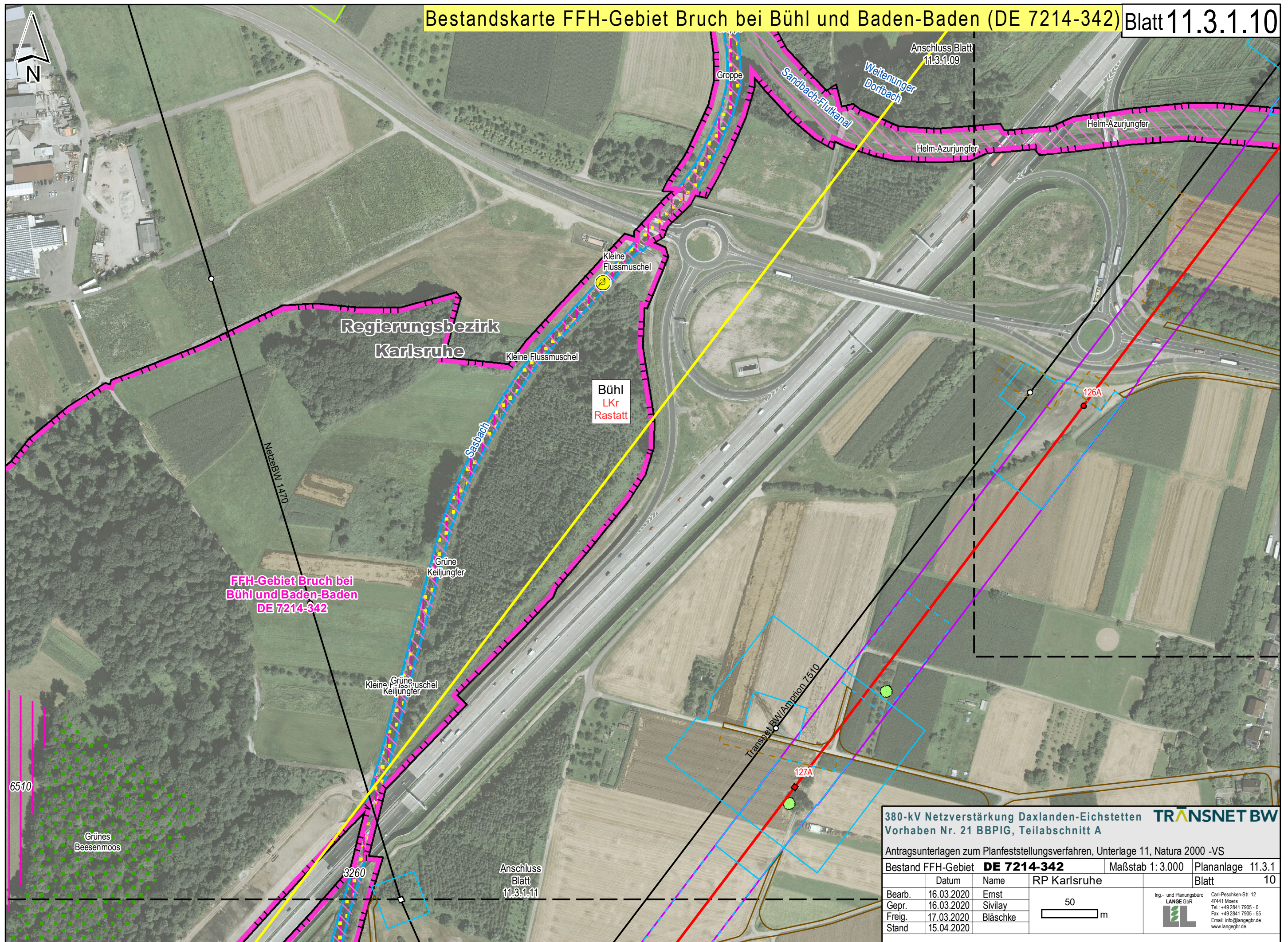

380-kV Netzverstärkung Daxlanden-Eichstetten **TRANSNET BW**
Vorhaben Nr. 21 BBPIG, Teilabschnitt A

Antragsunterlagen zum Planfeststellungsverfahren, Unterlage 11, Natura 2000 -VS

Bestand FFH-Gebiet		DE 7214-342		Maßstab 1:3.000		Plananlage 11.3.1	
		RP Karlsruhe				Blatt 10	
Bearb.	16.03.2020	Ernst		<div style="text-align: center;">50 m</div>		<div style="text-align: center;"> Ing.- und Planungsbüro LANGE GBR Carl-Peschken-Str. 12 47441 Moers Tel.: +49 2841 7905 - 0 Fax: +49 2841 7905 - 55 Email: info@langebr.de www.langebr.de</div>	
Gepr.	16.03.2020	Sivilay					
Freig.	17.03.2020	Bläschke					
Stand	15.04.2020						



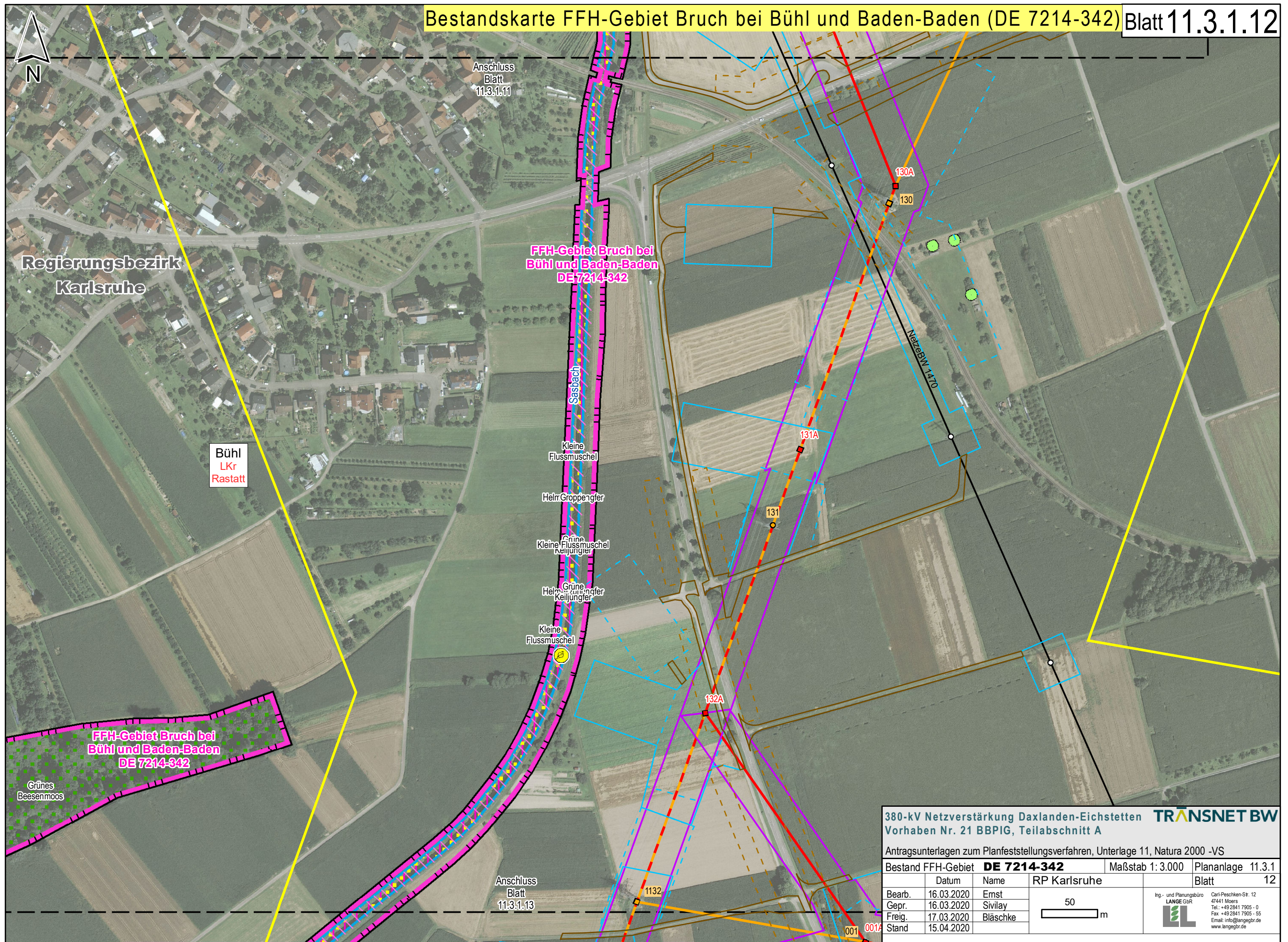

380-kV Netzverstärkung Daxlanden-Eichstetten **TRANSNET BW**
Vorhaben Nr. 21 BBPIG, Teilabschnitt A

Antragsunterlagen zum Planfeststellungsverfahren, Unterlage 11, Natura 2000 -VS

Bestand FFH-Gebiet DE 7214-342		Maßstab 1:3.000	Plananlage 11.3.1
Bearb.	16.03.2020	Ernst	Blatt 12
Gepr.	16.03.2020	Sivilay	
Freig.	17.03.2020	Bläschke	
Stand	15.04.2020		

001 001A

50 m

Ing.- und Planungsbüro
LANGE GbR
Carl-Peschken-Str. 12
47441 Moers
Tel.: +49 2841 7905 - 0
Fax: +49 2841 7905 - 55
Email: info@lange-gb.de
www.lange-gb.de

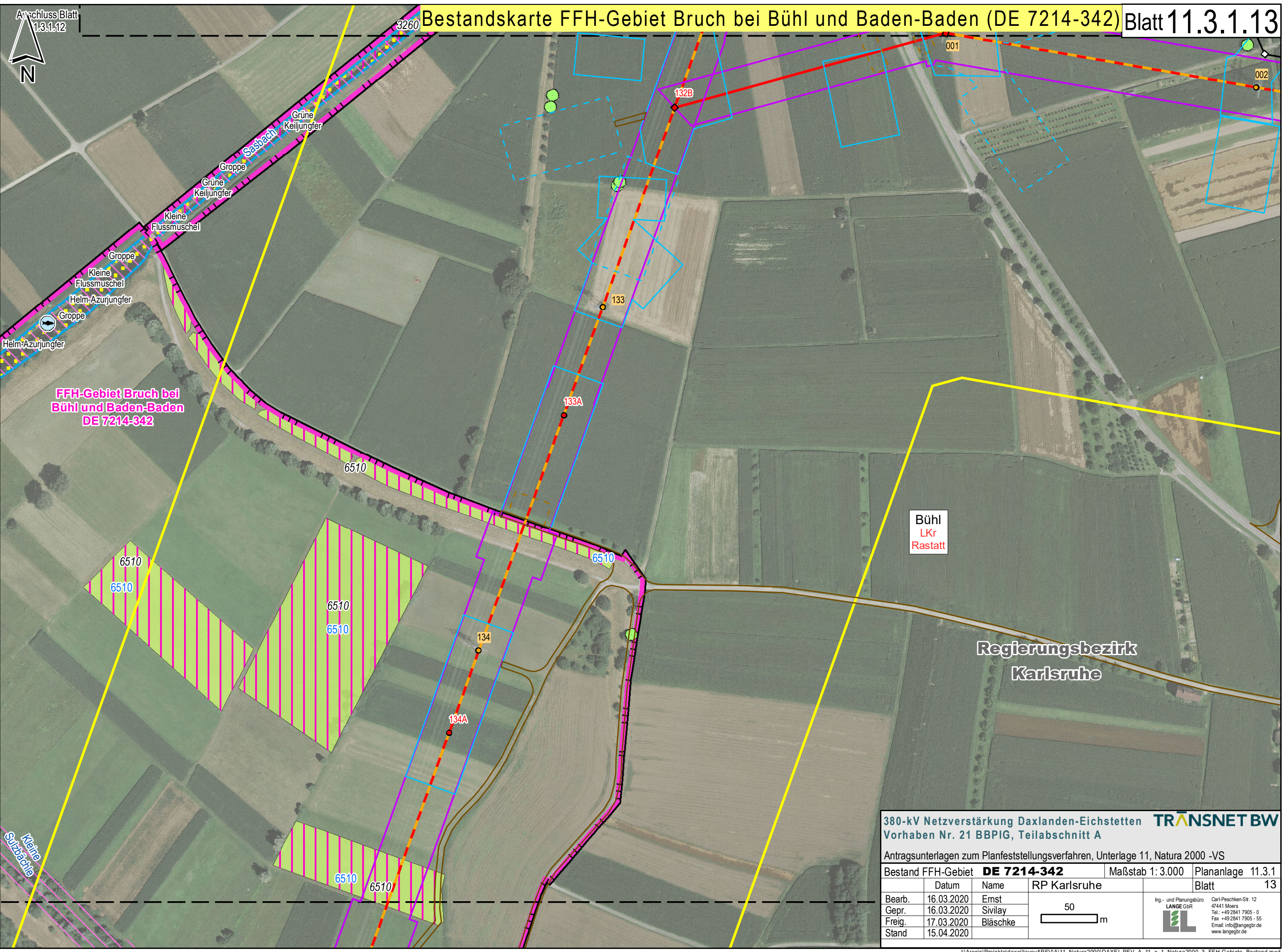

Anschluss Blatt
11.3.1.12

Bestandskarte FFH-Gebiet Bruch bei Bühl und Baden-Baden (DE 7214-342) Blatt 11.3.1.13

FFH-Gebiet Bruch bei
Bühl und Baden-Baden
DE 7214-342

Bühl
LKr
Rastatt

Regierungsbezirk
Karlsruhe

380-kV Netzverstärkung Daxlanden-Eichstetten
Vorhaben Nr. 21 BBPIG, Teilabschnitt A

ANTRAGSUNTERLAGEN ZUM PLANFESTSTELLUNGSVERFAHREN, UNTERLAGE 11, NATURA 2000 -VS

Bestand FFH-Gebiet	DE 7214-342	Maßstab 1:3.000	Plananlage 11.3.1
		RP Karlsruhe	Blatt 13
Bearb.	16.03.2020	Ernst	
Gepr.	16.03.2020	Sivilay	
Freig.	17.03.2020	Bläschke	
Stand	15.04.2020		

50 m

Ing.- und Planungsbüro
LANGE GbR

Carl-Peschken-Str. 12
47441 Moers
Tel.: +49 2841 7905 - 0
Fax: +49 2841 7905 - 55
Email: info@lange-gb.de
www.lange-gb.de

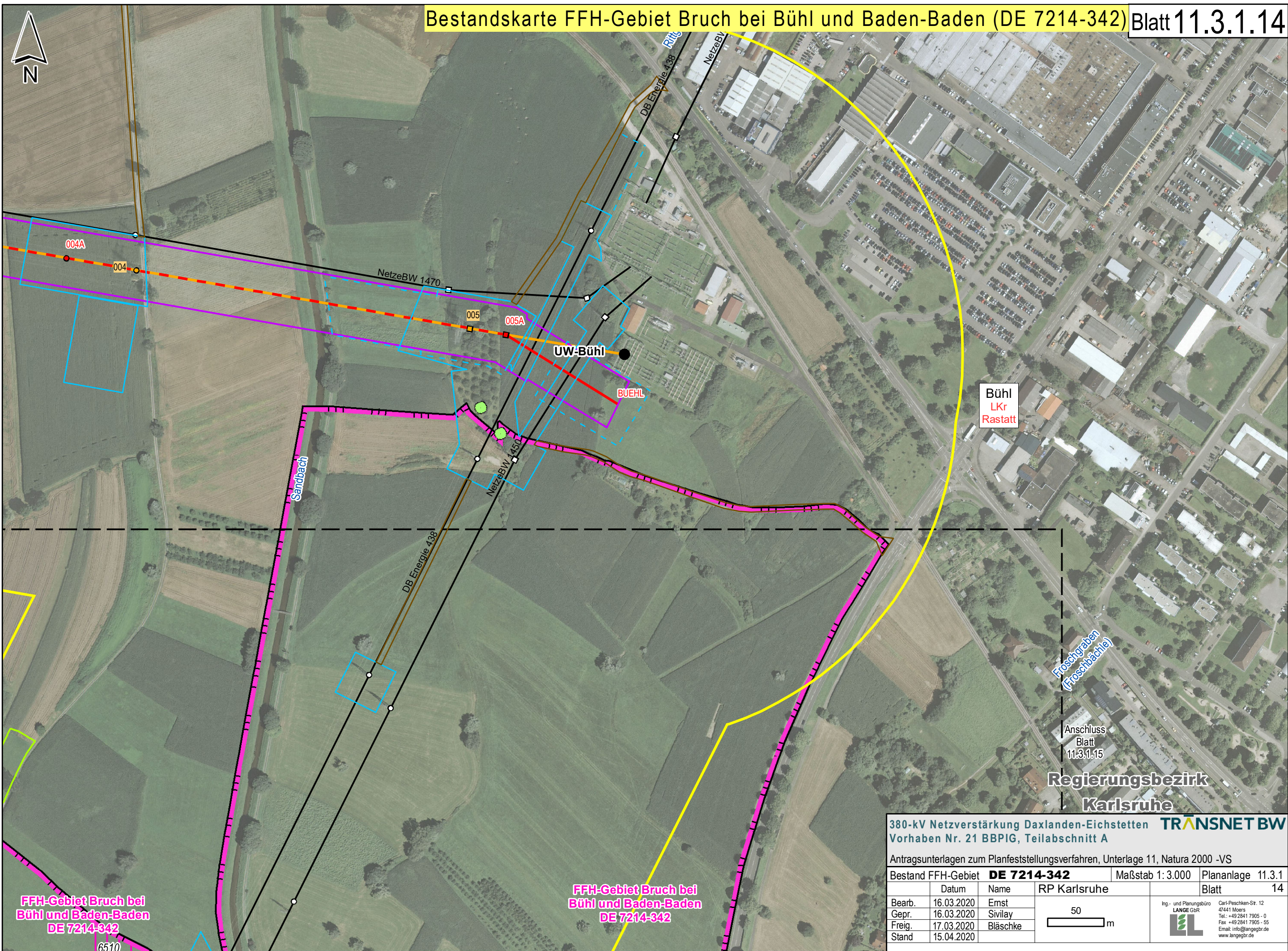

380-kV Netzverstärkung Daxlanden-Eichstetten **TRANSNET BW**
Vorhaben Nr. 21 BBPIG, Teilabschnitt A

Antragsunterlagen zum Planfeststellungsverfahren, Unterlage 11, Natura 2000 -VS

Bestand FFH-Gebiet	DE 7214-342		Maßstab 1:3.000	Plananlage 11.3.1
	Datum	Name	RP Karlsruhe	Blatt 14
Bearb.	16.03.2020	Ernst	<div>50m</div>	<div>Ing.- und Planungsbüro LANGE GbR Carl-Peschken-Str. 12 47441 Moers Tel.: +49 2841 7905 - 0 Fax: +49 2841 7905 - 55 Email: info@langebgr.de www.langebgr.de</div>
Gepr.	16.03.2020	Sivilay		
Freig.	17.03.2020	Bläschke		
Stand	15.04.2020			

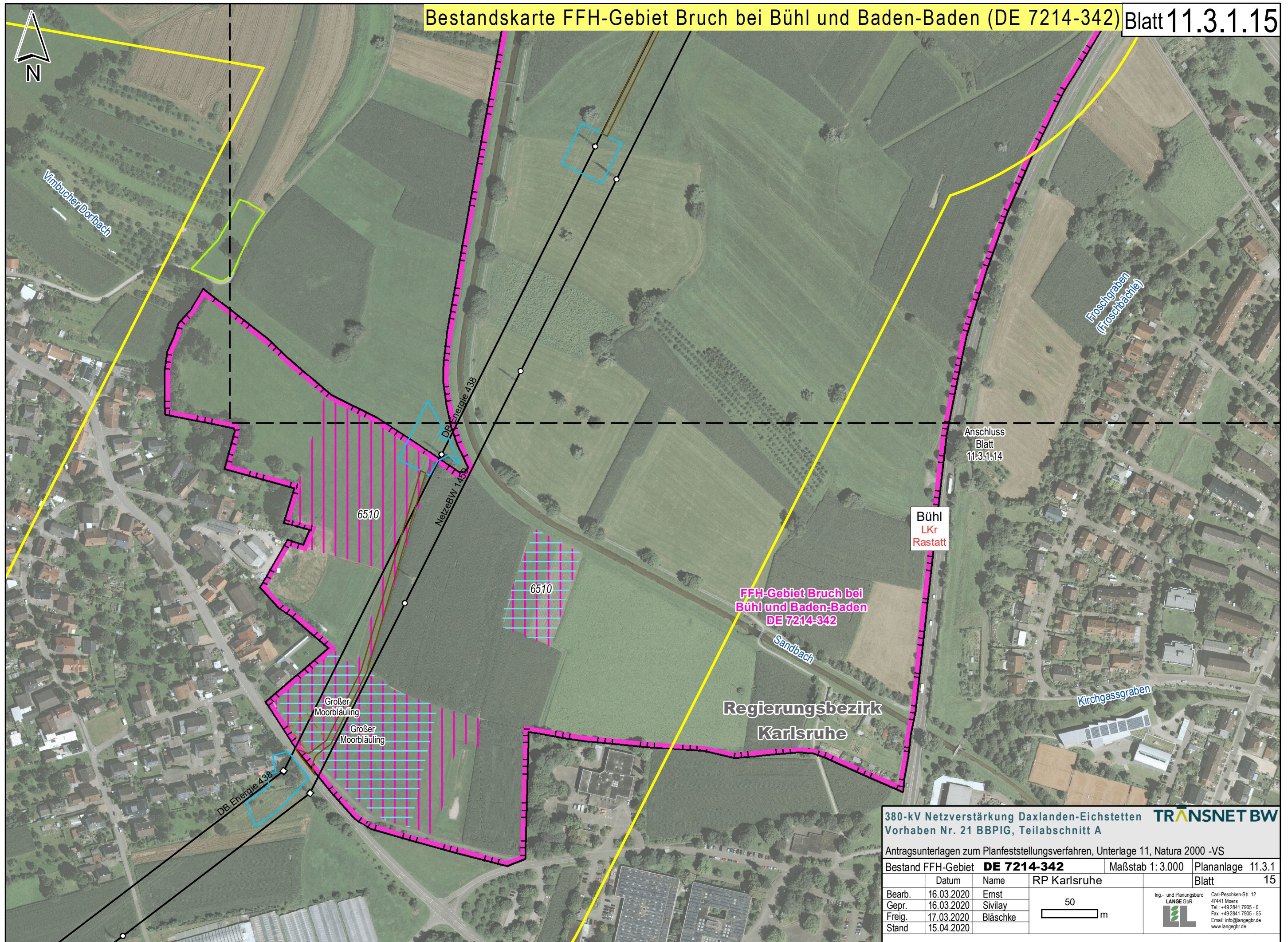

380-kV Netzverstärkung Daxlanden-Eichstetten **TRANSNET BW**
Vorhaben Nr. 21 BBPIG, Teilabschnitt A

Antragsunterlagen zum Planfeststellungsverfahren, Unterlage 11, Natura 2000 -VS

Bestand FFH-Gebiet DE 7214-342		Maßstab 1:3.000	Plananlage 11.3.1
Datum	Name	RP Karlsruhe	Blatt 15
Bearb.	16.03.2020	Ernst	<div>50m</div> <div>Ing.- und Planungsbüro LANGE GbR Carl-Peschken-Str. 12 47441 Moers Tel.: +49 2841 7905 - 0 Fax: +49 2841 7905 - 55 Email: info@langegbr.de www.langegbr.de</div>
Gepr.	16.03.2020	Sivilay	
Freig.	17.03.2020	Bläschke	
Stand	15.04.2020		

Anschluss
Blatt
11.3.1.13



Bühlertal
LKr
Rastatt

91E0

91E0

91E0

Pirol

136

Pirol

137A

137

Neuntöter

Bühl
LKr
Rastatt

Kleine Sulzbächle

Helm-Azurjungfer
Helm-Azurjungfer

6430

Regierungsbezirk
Karlsruhe

FFH-Gebiet Bruch bei
Bühl und Baden-Baden
DE 7214-342

Salzwä

6510

6510

6410

6410

6510

6410

6510

6510

6510

6510

6510

Dunkler Wiesenknopf-Ameisen-Bläuling

Großer Moorbläuling

Großer Moorbläuling

Dunkler Wiesenknopf-Ameisen-Bläuling

Anschluss
Blatt
11.3.1.17

Neuntöter

380-kV Netzverstärkung Daxlanden-Eichstetten **TRANSNET BW**
Vorhaben Nr. 21 BBPIG, Teilabschnitt A

Antragsunterlagen zum Planfeststellungsverfahren, Unterlage 11, Natura 2000 -VS

Bestand FFH-Gebiet			DE 7214-342		Maßstab 1: 3.000		Plananlage 11.3.1	
	Datum	Name	RP Karlsruhe				Blatt	16
Bearb.	16.03.2020	Ernst	<div>50</div> <div></div> <div>m</div>			<div>Ing.- und Planungsbüro LANGEGbR</div> <div></div> <div>Carl-Peschken-Str. 12 47441 Moers Tel.: +49 2841 7905 - 0 Fax : +49 2841 7905 - 55 Email: info@langegbr.de www.langegbr.de</div>		
Gepr.	16.03.2020	Sivilay						
Freig.	17.03.2020	Bläschke						
Stand	15.04.2020							

Ing.- und Planungsbüro
LANGE GbR
Carl-Peschken-Str. 12
47441 Moers
Tel.: +49 2841 7905 - 0
Fax: +49 2841 7905 - 55
Email: info@langegb.de
www.langegb.de

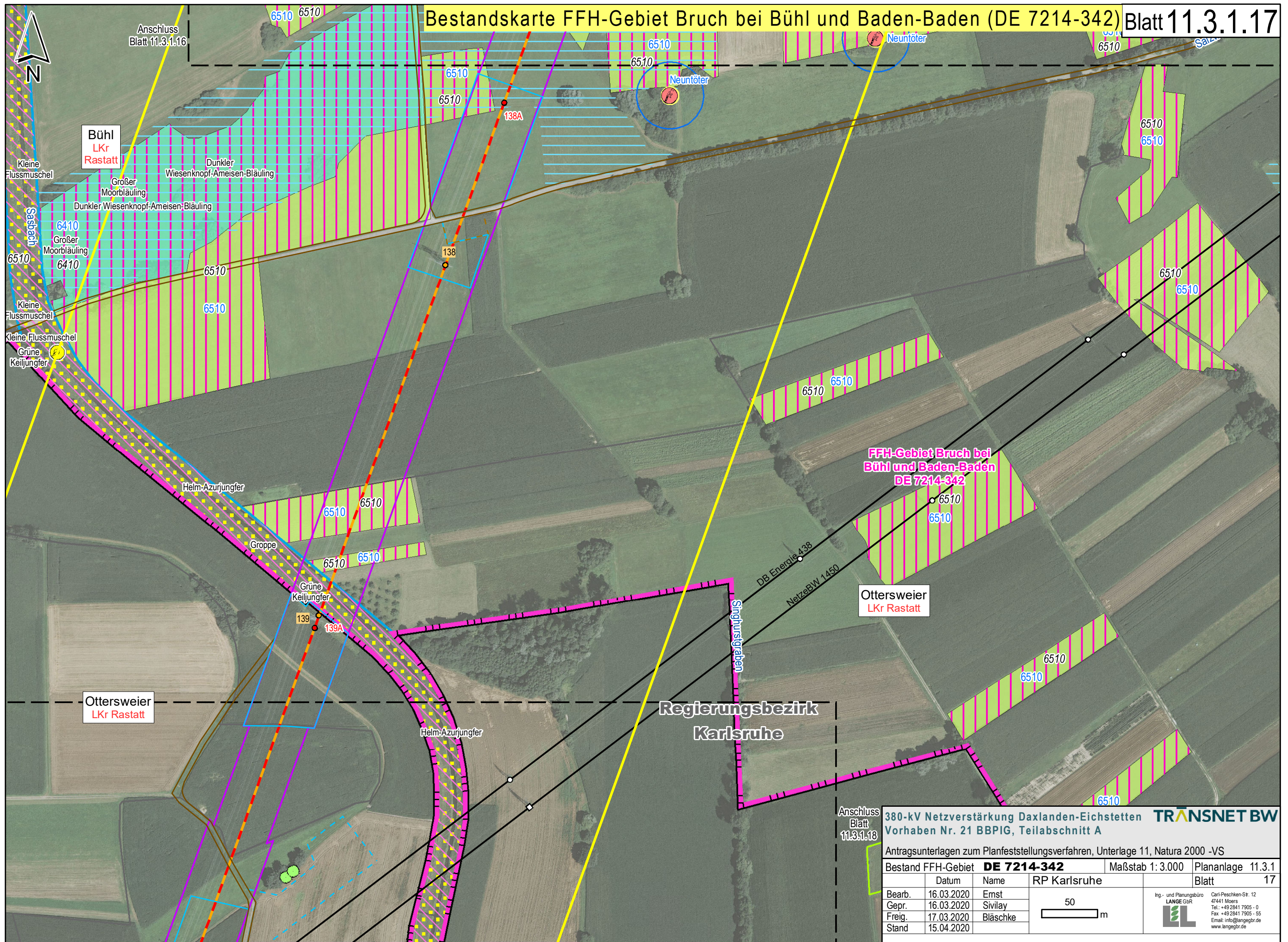

Anschluss
Blatt
11.3.1.18

380-kV Netzverstärkung Daxlanden-Eichstetten **TRANSNET BW**
Vorhaben Nr. 21 BBPIG, Teilabschnitt A

Antragsunterlagen zum Planfeststellungsverfahren, Unterlage 11, Natura 2000 -VS

Bestand FFH-Gebiet		DE 7214-342		Maßstab 1:3.000		Plananlage 11.3.1	
		RP Karlsruhe				Blatt 17	
Bearb.	16.03.2020	Name	Ernst	<div>50m</div>		<div>Ing.- und Planungsbüro LANGE GbR Carl-Peschken-Str. 12 47441 Moers Tel.: +49 2841 7905 - 0 Fax: +49 2841 7905 - 55 Email: info@langegebr.de www.langegebr.de</div>	
Gepr.	16.03.2020	Name	Sivilay				
Freig.	17.03.2020	Name	Bläschke				
Stand	15.04.2020						



Bestandskarte FFH-Gebiet Bruch bei Bühl und Baden-Baden (DE 7214-342) Blatt 11.3.1.18

FFH-Gebiet Bruch bei
Bühl und Baden-Baden
DE 7214-342

Anschluss
Blatt
11.3.1.17

Singensgraben

Ottersweier
LKr Rastatt

Bühl
LKr
Rastatt

Regierungsbezirk
Karlsruhe

FFH-Gebiet Bruch bei
Bühl und Baden-Baden
DE 7214-342

Anschluss
Blatt 11.3.1.19

Wildmatgraben

380-kV Netzverstärkung Daxlanden-Eichstetten **TRANSNET BW**
Vorhaben Nr. 21 BBPIG, Teilabschnitt A

Antragsunterlagen zum Planfeststellungsverfahren, Unterlage 11, Natura 2000 -VS

Bestand FFH-Gebiet		DE 7214-342	Maßstab 1: 3.000	Plananlage 11.3.1
Datum	Name	RP Karlsruhe	<div>50m</div>	Blatt 18
Bearb.	16.03.2020	Ernst		
Gepr.	16.03.2020	Sivilay		
Freig.	17.03.2020	Bläschke		
Stand	15.04.2020			

Ing.- und Planungsbüro
LANGE GbR
Carl-Peschken-Str. 12
47441 Moers
Tel.: +49 2841 7905 - 0
Fax: +49 2841 7905 - 55
Email: info@langegbir.de
www.langegbir.de



Ottersweier
LKr Rastatt

Kleine
Flussmuschel

Pirol

91E0

91E0

Kleine
Flussmuschel

Erlenestgraben

DB Energie 438

NetzeBW 1450

Anschluss
Blatt
11.3.1.18

Wildmattgraben

Regierungsbezirk
Karlsruhe

Helm-AzuHelm-AzuGrüne:Keiljungfer

Grüne
Keiljungfer

Sasbach

Anschluss
Blatt
11.3.1.20

Laurbach

FFH
BU

380-kV Netzverstärkung Daxlanden-Eichstetten
Vorhaben Nr. 21 BBPIG, Teilabschnitt A

TRANSNET BW

Antragsunterlagen zum Planfeststellungsverfahren, Unterlage 11, Natura 2000 -VS

Bestand FFH-Gebiet		DE 7214-342		Maßstab 1:3.000	Plananlage 11.3.1
Datum		Name		RP Karlsruhe	
Blatt				Blatt	
19					
Bearb.		16.03.2020		Ernst	
Gepr.		16.03.2020		Sivilay	
Freig.		17.03.2020		Bläschke	
Stand		15.04.2020			

50
m

Ing.- und Planungsbüro
LANGE GbR
Carl-Peschken-Sr. 12
47441 Moers
Tel.: +49 2841 7905 - 0
Fax: +49 2841 7905 - 55
Email: info@langeGbR.de
www.langeGbR.de

