

**380-kV Netzverstärkung Daxlanden-Eichstetten** **TRANSNET BW**  
Vorhaben Nr. 21 BBPIG, Teilabschnitt A

Antragsunterlagen zum Planfeststellungsverfahren, Unterlage 11, Natura 2000 -VS

Maßnahmen FFH-Gebiet <b>DE 7015-341</b>		Maßstab 1: 3.000	Plananlage 11.2.2
Datum	Name	RP Karlsruhe	Blatt 01
Bearb.	16.03.2020	Ernst	
Gepr.	16.03.2020	Sivilay	
Freig.	17.03.2020	Bläschke	
Stand	15.04.2020		

60 m

Ing.- und Planungsbüro  
**LANGE** GbR  
Carl-Peschken-Str. 12  
47441 Moers  
Tel.: +49 2841 7905 - 0  
Fax: +49 2841 7905 - 55  
Email: info@lange-gbr.de  
www.lange-gbr.de



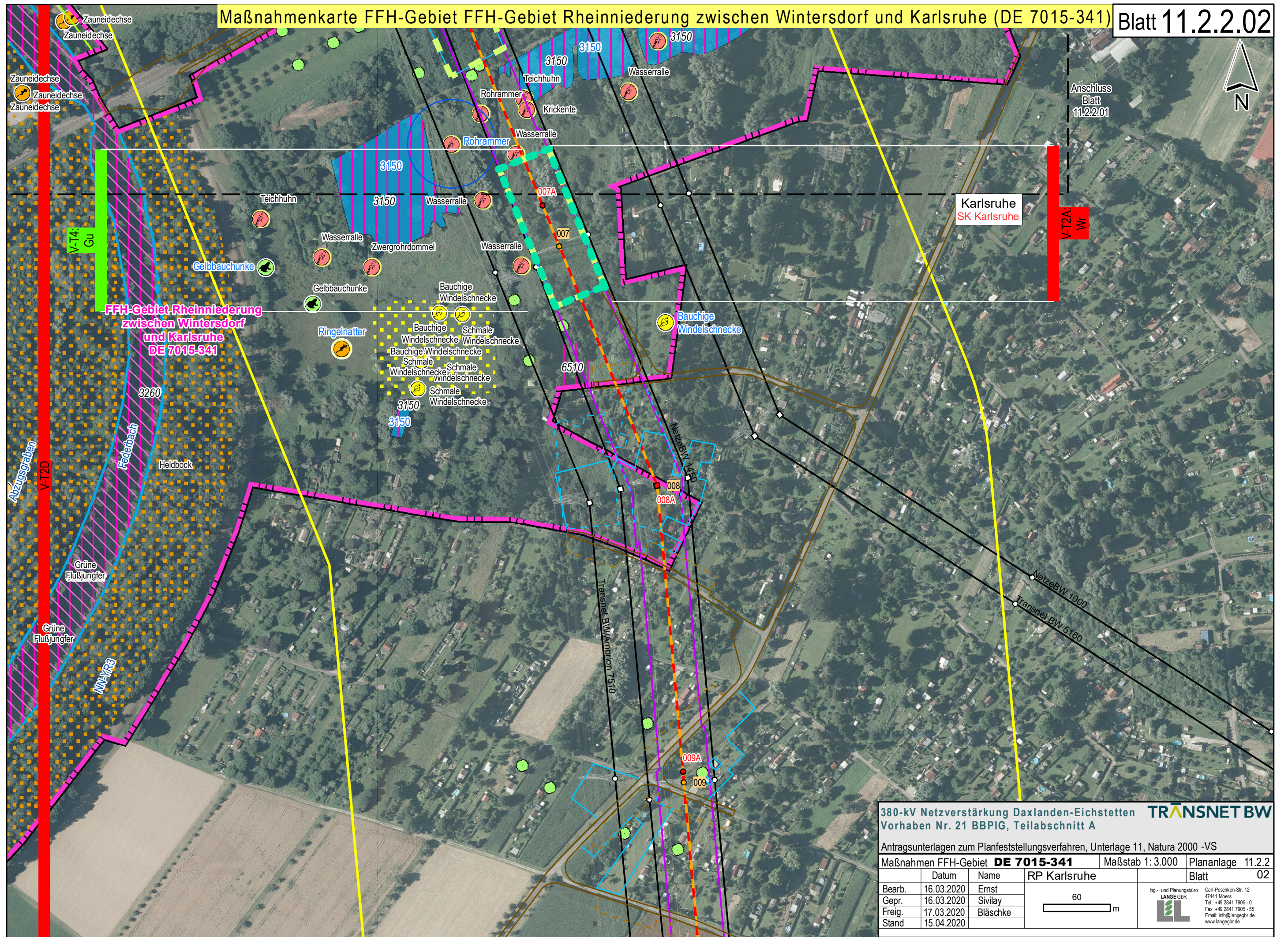

380-kV Netzverstärkung Daxlanden-Eichstetten **TRANSNET BW**  
Vorhaben Nr. 21 BBPIG, Teilabschnitt A

Antragsunterlagen zum Planfeststellungsverfahren, Unterlage 11, Natura 2000 -VS

Maßnahmen FFH-Gebiet <b>DE 7015-341</b>			Maßstab 1: 3.000	Plananlage 11.2.2
RP Karlsruhe				Blatt 02
Bearb.	16.03.2020	Ernst		 Ing.- und Planungsbüro <b>LANGE GbR</b> Carl-Peschken-Str. 12 47441 Moers Tel.: +49 2841 7905 - 0 Fax: +49 2841 7905 - 55 Email: info@lange-gbr.de www.lange-gbr.de
Gepr.	16.03.2020	Sivilay		
Freig.	17.03.2020	Bläschke		
Stand	15.04.2020			



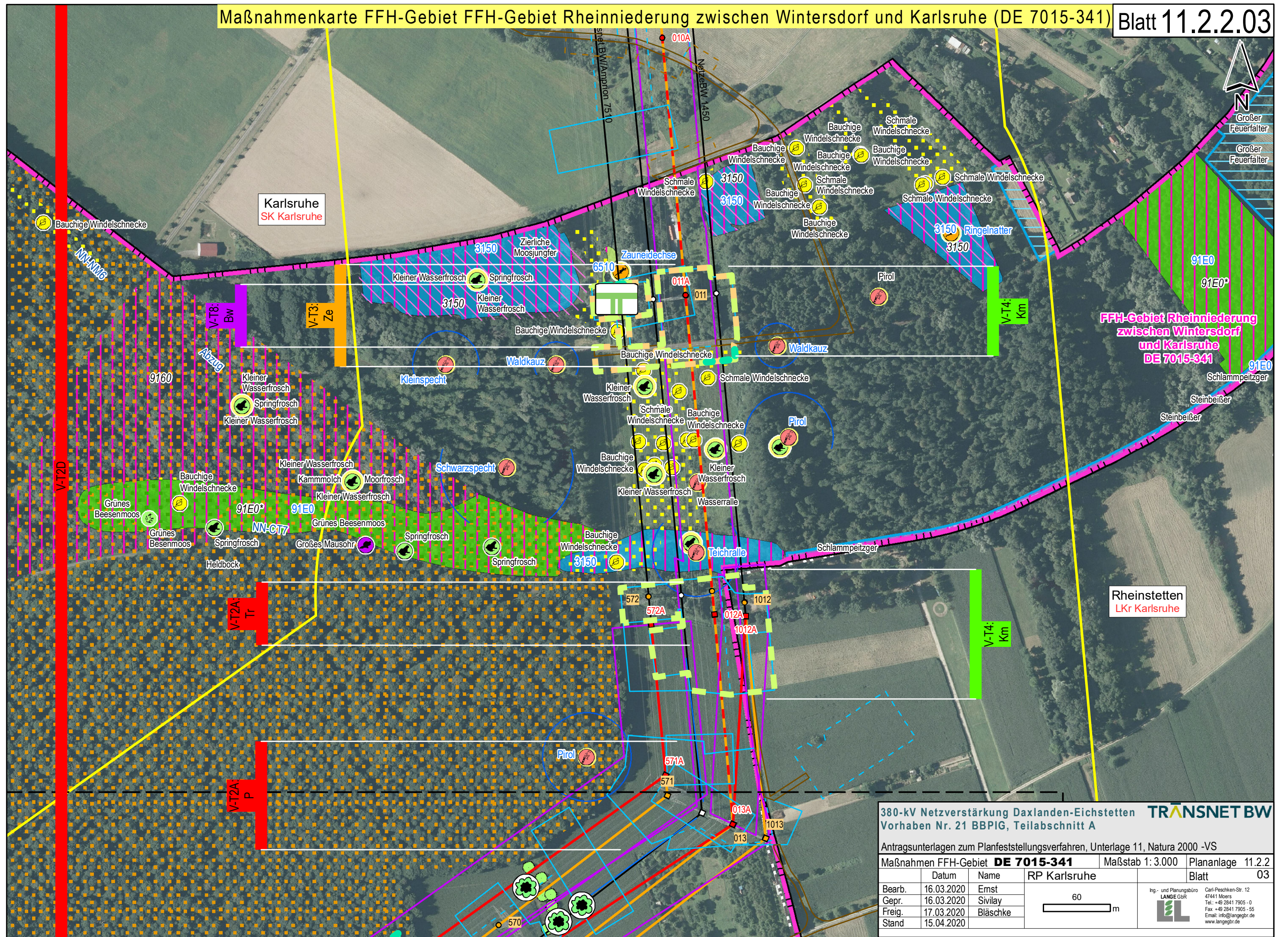

**380-kV Netzverstärkung Daxlanden-Eichstetten** **TRANSNET BW**  
Vorhaben Nr. 21 BBPIG, Teilabschnitt A

Antragsunterlagen zum Planfeststellungsverfahren, Unterlage 11, Natura 2000 -VS

Maßnahmen FFH-Gebiet <b>DE 7015-341</b>			Maßstab 1: 3.000	Plananlage 11.2.2
RP Karlsruhe				Blatt 03
Bearb.	16.03.2020	Ernst	<div style="text-align: center;">60 m</div>	<div>Ing.- und Planungsbüro <b>LANGE GbR</b> Carl-Peschken-Str. 12 47441 Moers Tel.: +49 2841 7905 - 0 Fax: +49 2841 7905 - 55 Email: info@lange-gb.de www.lange-gb.de</div>
Gepr.	16.03.2020	Sivilay		
Freig.	17.03.2020	Bläschke		
Stand	15.04.2020			



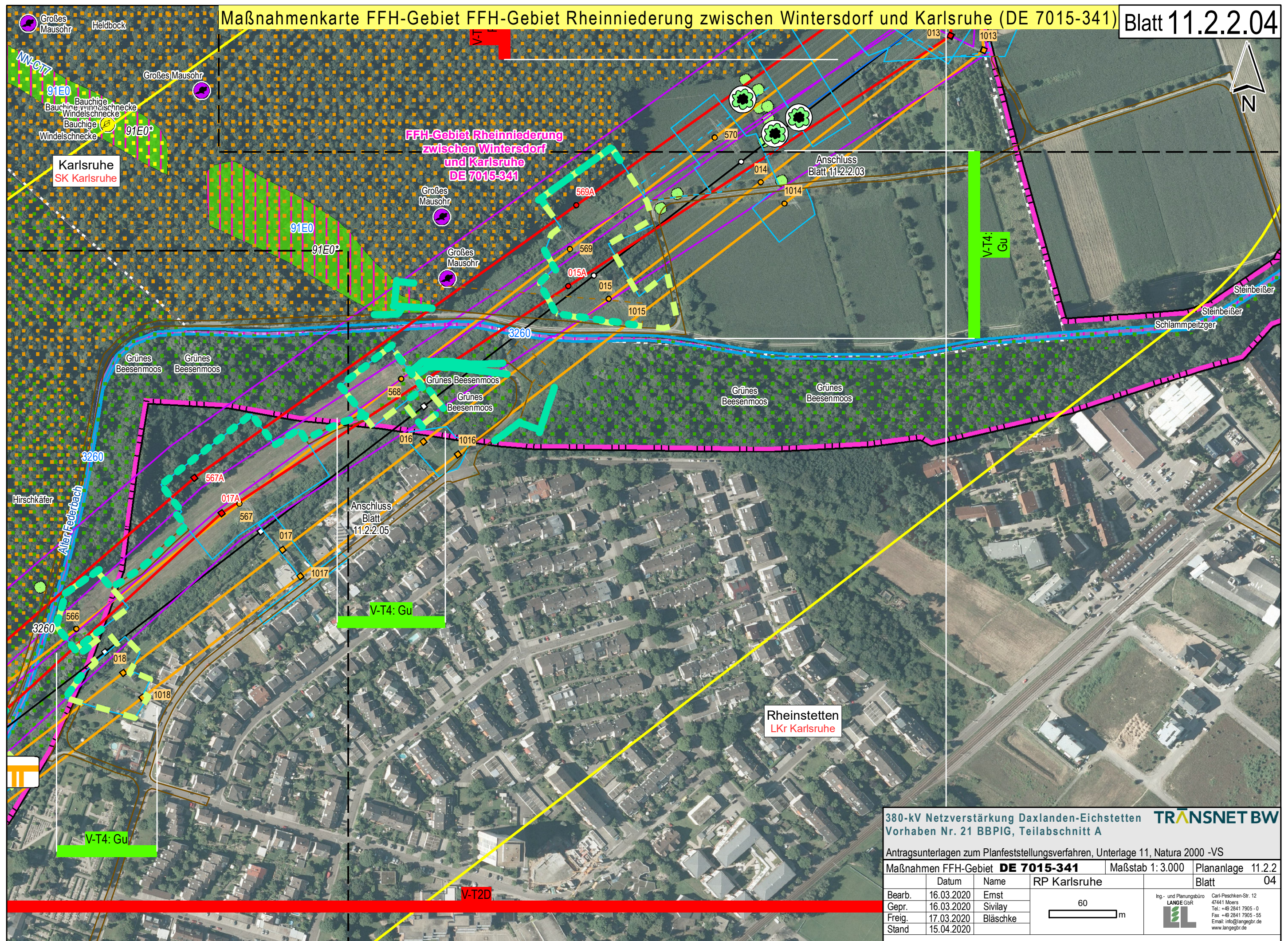

380-kV Netzverstärkung Daxlanden-Eichstetten **TRANSNET BW**  
Vorhaben Nr. 21 BBPIG, Teilabschnitt A

Antragsunterlagen zum Planfeststellungsverfahren, Unterlage 11, Natura 2000 -VS

Maßnahmen FFH-Gebiet <b>DE 7015-341</b>			Maßstab 1: 3.000	Plananlage 11.2.2
RP Karlsruhe				Blatt 04
Bearb.	16.03.2020	Ernst	<div style="text-align: center;">60 m</div>	<div style="text-align: center;">Ing.- und Planungsbüro <b>LANGE GbR</b> Carl-Peschken-Str. 12 47441 Moers Tel.: +49 2841 7905 - 0 Fax: +49 2841 7905 - 55 Email: info@lange-gb.de www.lange-gb.de</div>
Gepr.	16.03.2020	Sivilay		
Freig.	17.03.2020	Bläschke		
Stand	15.04.2020			



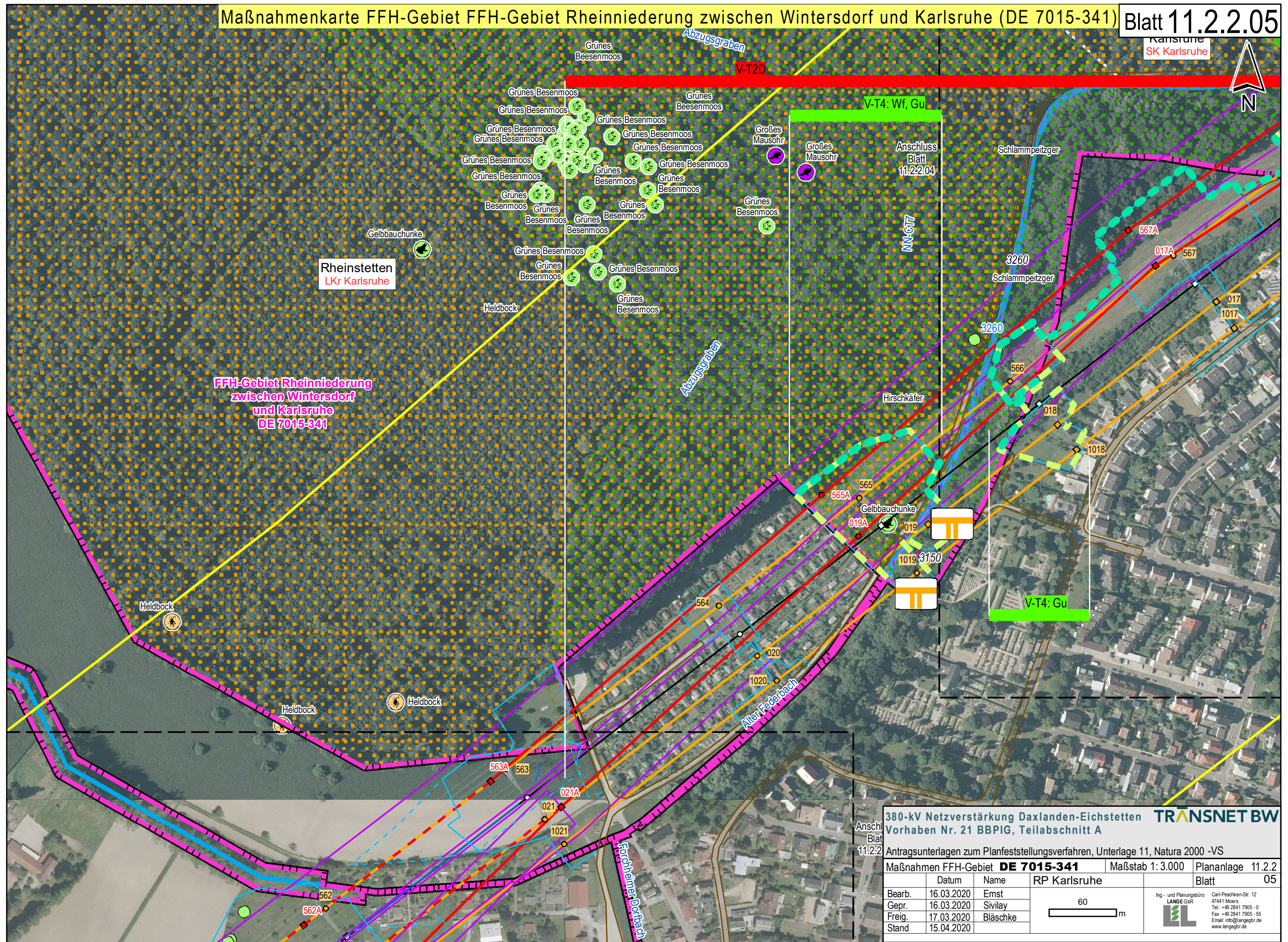

**380-kV Netzverstärkung Daxlanden-Eichstetten** **TRANSNET BW**  
Vorhaben Nr. 21 BBPIG, Teilabschnitt A

Antragsunterlagen zum Planfeststellungsverfahren, Unterlage 11, Natura 2000 -VS

Maßnahmen FFH-Gebiet <b>DE 7015-341</b>		Maßstab 1: 3.000	Plananlage 11.2.2
Datum	Name	RP Karlsruhe	Blatt 05
Bearb.	16.03.2020	Ernst	
Gepr.	16.03.2020	Sivilay	
Freig.	17.03.2020	Bläschke	
Stand	15.04.2020		

60 m

Ing- und Planungsbüro  
**LANGE GbR**  
Carl-Peschken-Str. 12  
47441 Moers  
Tel.: +49 2841 7905 - 0  
Fax: +49 2841 7905 - 55  
Email: info@langegb.de  
www.langegb.de



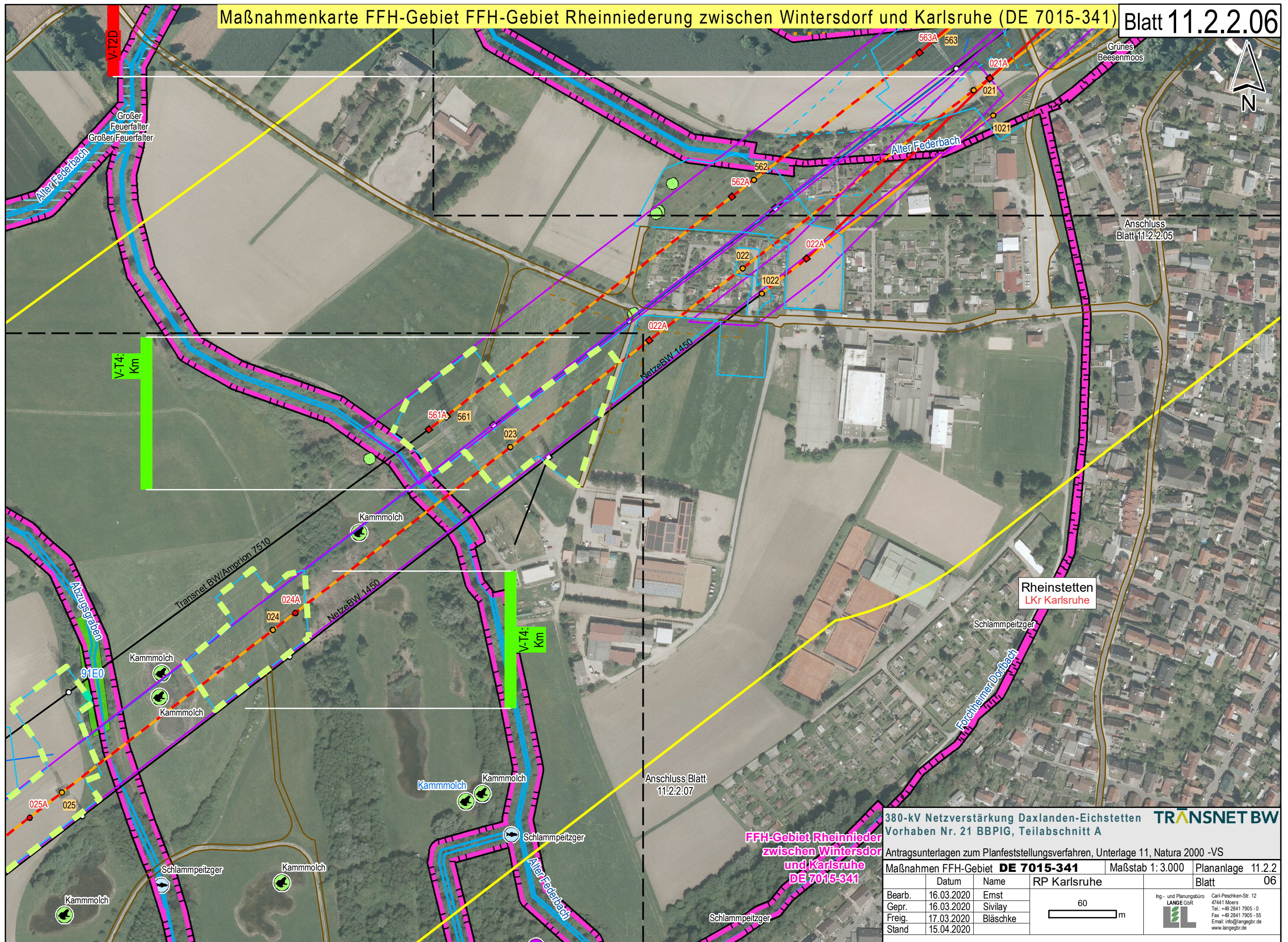

380-kV Netzverstärkung Daxlanden-Eichstetten **TRANSNET BW**  
Vorhaben Nr. 21 BBPIG, Teilabschnitt A

Antragsunterlagen zum Planfeststellungsverfahren, Unterlage 11, Natura 2000 -VS

Maßnahmen FFH-Gebiet **DE 7015-341** Maßstab 1: 3.000 Plananlage 11.2.2  
Blatt 06

Datum	Name	RP Karlsruhe
Bearb. 16.03.2020	Ernst	 Ing.- und Planungsbüro <b>LANGE GbR</b> Carl-Peschken-Str. 12 47441 Moers Tel.: +49 2841 7905 - 0 Fax: +49 2841 7905 - 55 Email: info@langeGbR.de www.langeGbR.de
Gepr. 16.03.2020	Sivilay	
Freig. 17.03.2020	Bläschke	
Stand 15.04.2020		

60 m



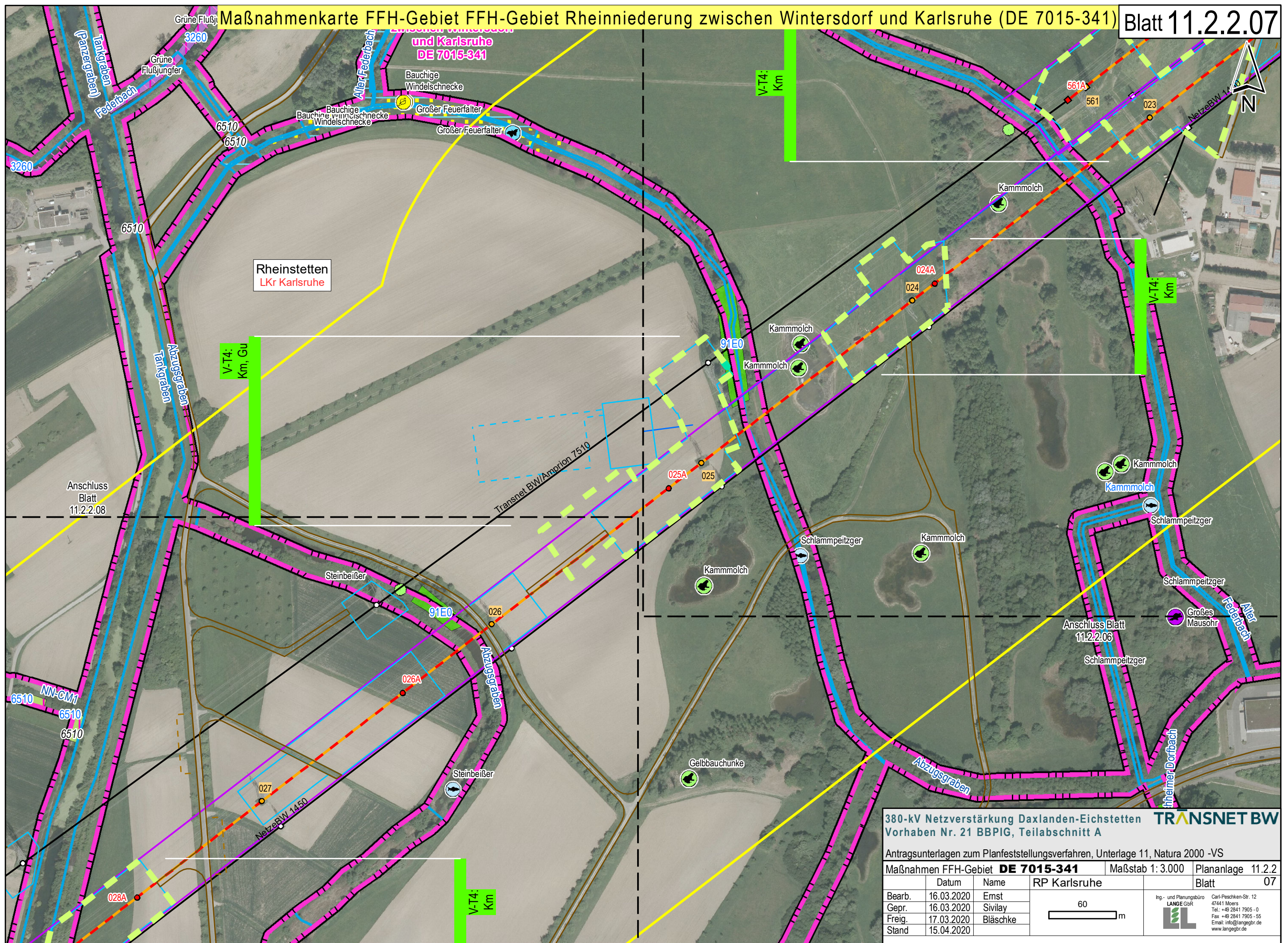



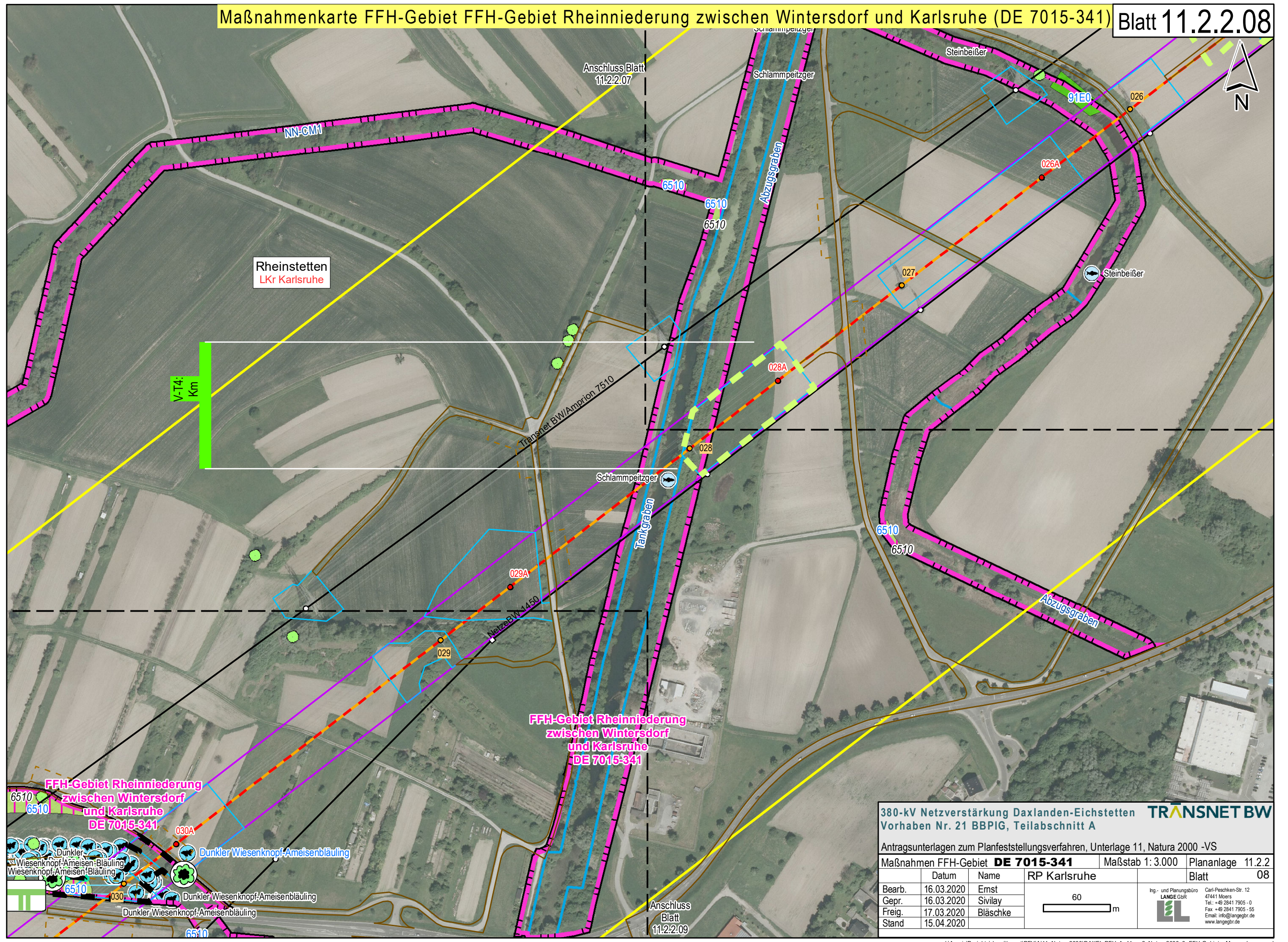

FFH-Gebiet Rheinniederung  
zwischen Wintersdorf  
und Karlsruhe  
DE 7015-341

FFH-Gebiet Rheinniederung  
zwischen Wintersdorf  
und Karlsruhe  
DE 7015-341

Dunkler Wiesenknopf-Ameisenbläuling  
Wiesenknopf-Ameisen-Bläuling  
Dunkler Wiesenknopf-Ameisenbläuling  
Dunkler Wiesenknopf-Ameisenbläuling

380-kV Netzverstärkung Daxlanden-Eichstetten **TRANSNET BW**  
Vorhaben Nr. 21 BBPIG, Teilabschnitt A

Antragsunterlagen zum Planfeststellungsverfahren, Unterlage 11, Natura 2000 -VS

Maßnahmen FFH-Gebiet <b>DE 7015-341</b>		Maßstab 1: 3.000	Plananlage 11.2.2
Datum	Name	RP Karlsruhe	Blatt 08
Bearb.	16.03.2020	Ernst	
Gepr.	16.03.2020	Sivilay	
Freig.	17.03.2020	Bläschke	
Stand	15.04.2020		

60 m

Ing- und Planungsbüro  
**LANGE GbR**  
Carl-Peschken-Str. 12  
47441 Moers  
Tel.: +49 2841 7905 - 0  
Fax: +49 2841 7905 - 55  
Email: info@langeGbR.de  
www.langeGbR.de



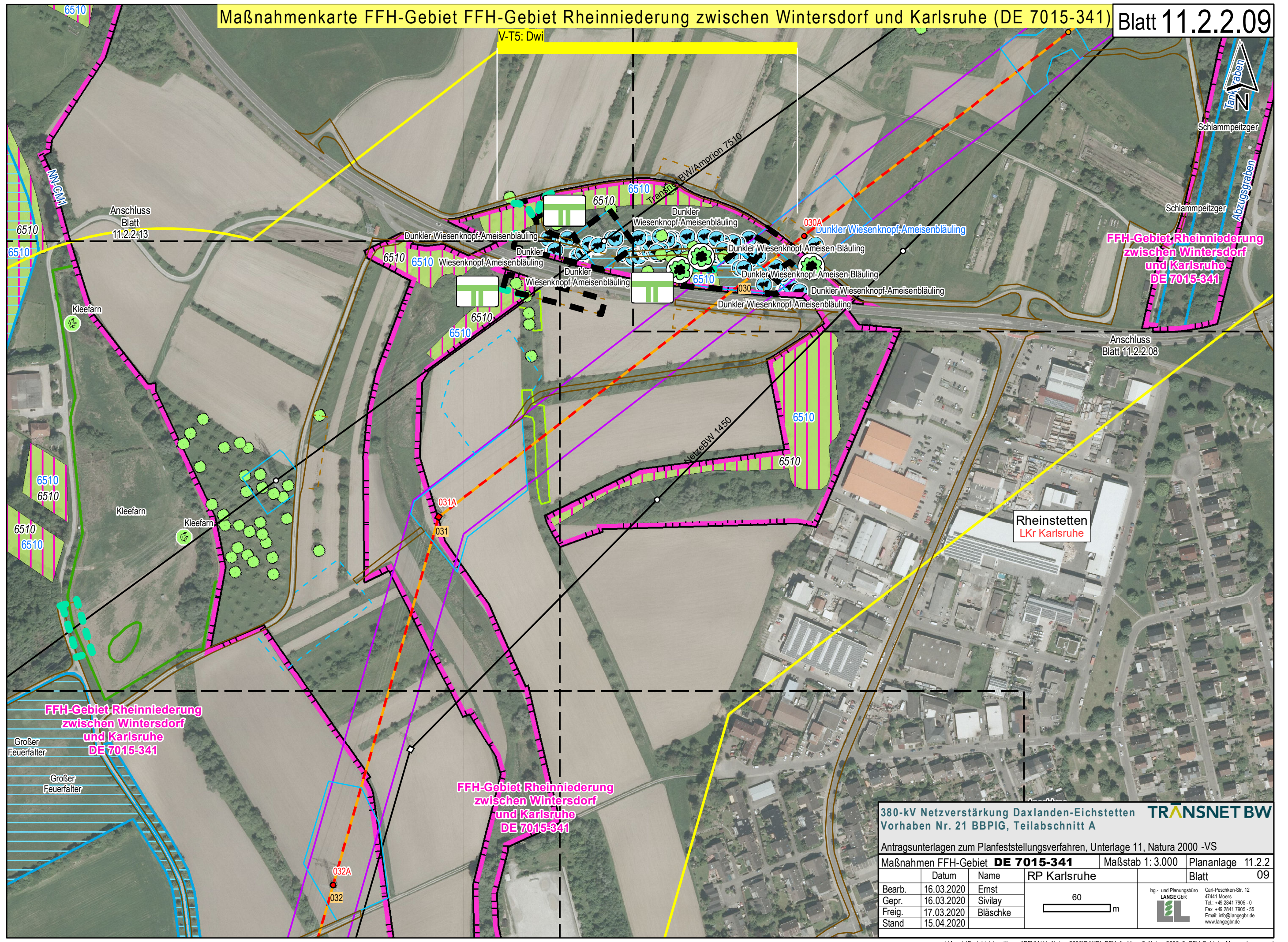

380-kV Netzverstärkung Daxlanden-Eichstetten **TRANSNET BW**  
Vorhaben Nr. 21 BBPIG, Teilabschnitt A

Antragsunterlagen zum Planfeststellungsverfahren, Unterlage 11, Natura 2000 -VS

Maßnahmen FFH-Gebiet <b>DE 7015-341</b>				Maßstab 1: 3.000	Plananlage 11.2.2
	Datum	Name	RP Karlsruhe		Blatt 09
Bearb.	16.03.2020	Ernst	<div>60 m</div>		Carl-Peschken-Str. 12 47441 Moers Tel.: +49 2841 7905 - 0 Fax: +49 2841 7905 - 55 Email: info@langebgr.de www.langebgr.de
Gepr.	16.03.2020	Sivilay			
Freig.	17.03.2020	Bläschke			
Stand	15.04.2020				



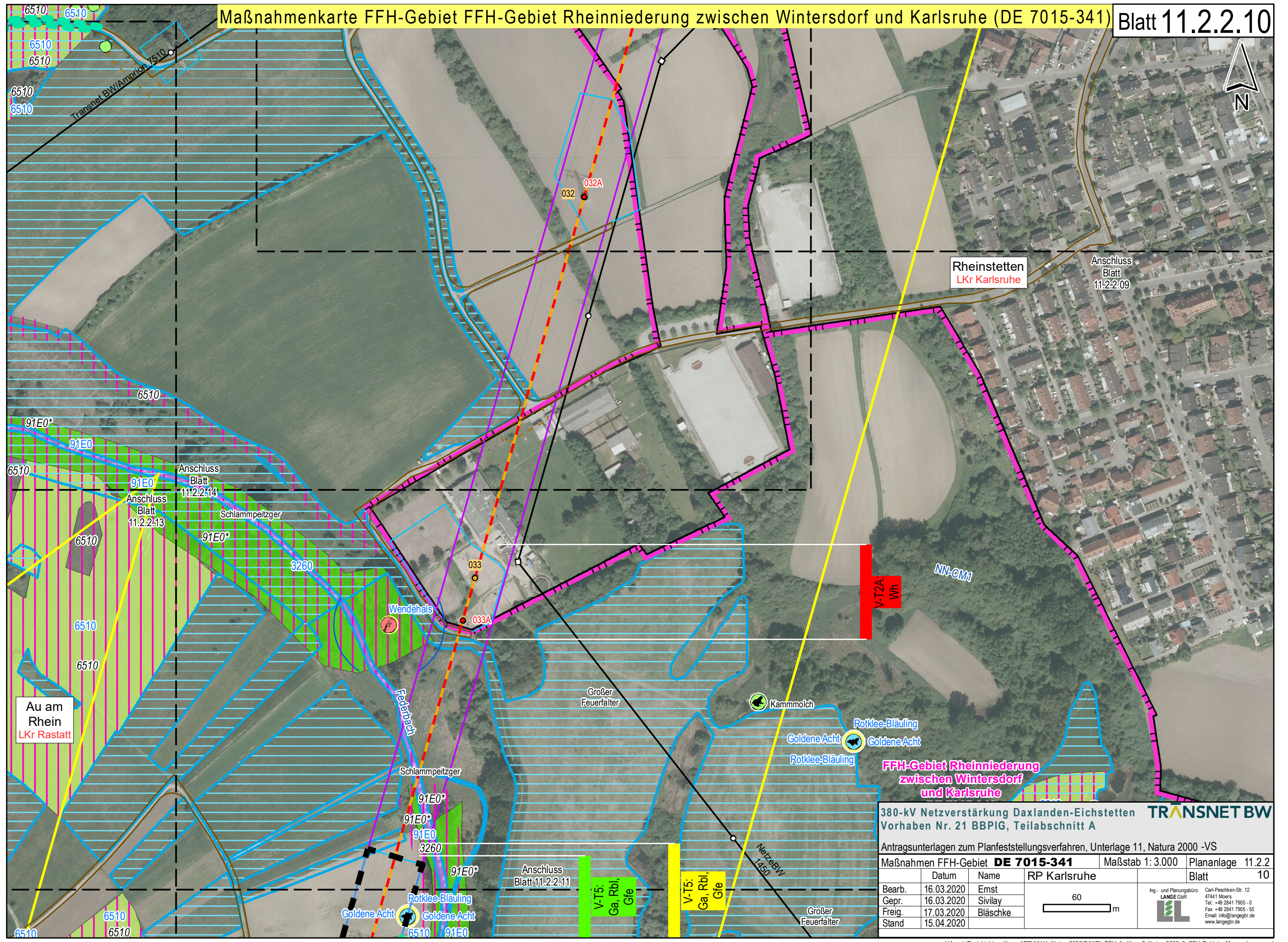

**380-kV Netzverstärkung Daxlanden-Eichstetten** **TRANSNET BW**  
Vorhaben Nr. 21 BBPIG, Teilabschnitt A

Antragsunterlagen zum Planfeststellungsverfahren, Unterlage 11, Natura 2000 -VS

Maßnahmen FFH-Gebiet <b>DE 7015-341</b>		Maßstab 1: 3.000	Plananlage 11.2.2
RP Karlsruhe			Blatt 10
Bearb.	16.03.2020	Ernst	
Gepr.	16.03.2020	Sivilay	
Freig.	17.03.2020	Bläschke	
Stand	15.04.2020		

60 m

Ing- und Planungsbüro  
**LANGE GbR**  
Carl-Peschken-Str. 12  
47441 Moers  
Tel.: +49 2841 7905 - 0  
Fax: +49 2841 7905 - 55  
Email: info@lange-gbr.de  
www.lange-gbr.de



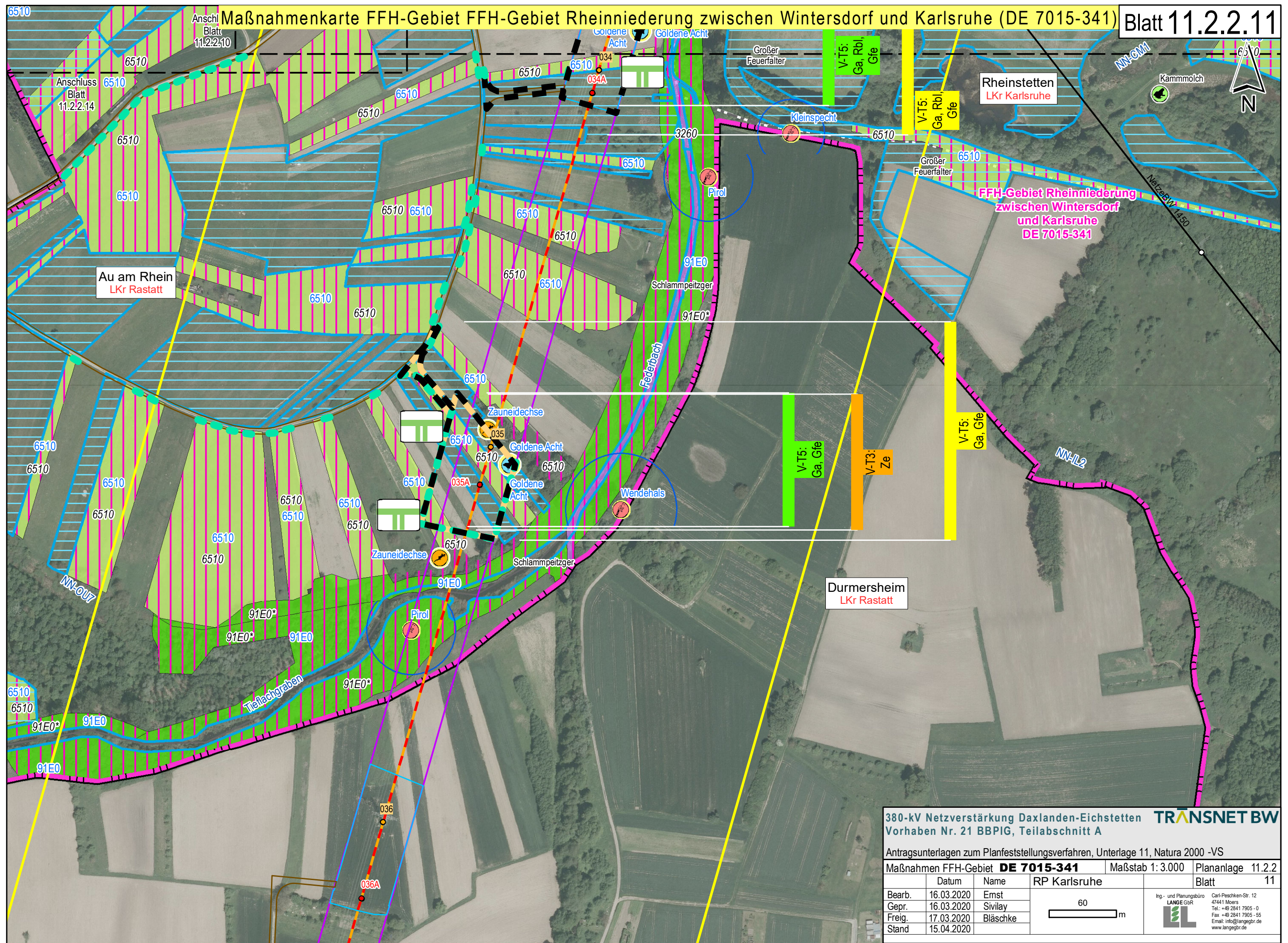

380-kV Netzverstärkung Daxlanden-Eichstetten **TRANSNET BW**  
Vorhaben Nr. 21 BBPIG, Teilabschnitt A

Antragsunterlagen zum Planfeststellungsverfahren, Unterlage 11, Natura 2000 -VS

Maßnahmen FFH-Gebiet <b>DE 7015-341</b>			Maßstab 1: 3.000	Plananlage 11.2.2
Datum	Name	RP Karlsruhe	Blatt 11	
Bearb.	16.03.2020	Ernst	<div>60 m</div> <div>Ing.- und Planungsbüro <b>LANGE GbR</b> Carl-Peschken-Str. 12 47441 Moers Tel.: +49 2841 7905 - 0 Fax: +49 2841 7905 - 55 Email: info@lange-gb.de www.lange-gb.de</div>	
Gepr.	16.03.2020	Sivilay		
Freig.	17.03.2020	Bläschke		
Stand	15.04.2020			



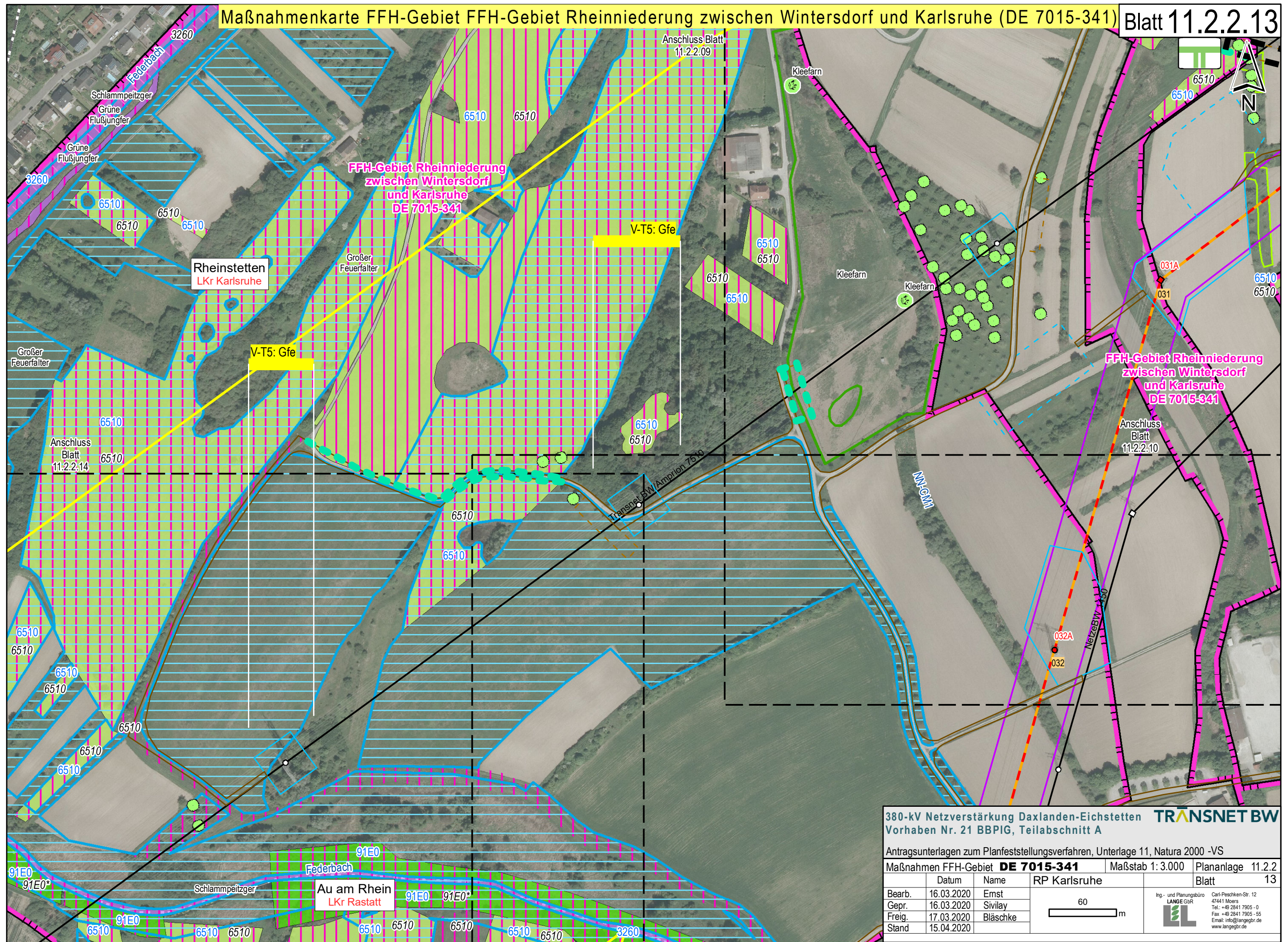

**380-kV Netzverstärkung Daxlanden-Eichstetten** **TRANSNET BW**  
Vorhaben Nr. 21 BBPIG, Teilabschnitt A

Antragsunterlagen zum Planfeststellungsverfahren, Unterlage 11, Natura 2000 -VS

Maßnahmen FFH-Gebiet <b>DE 7015-341</b>		Maßstab 1: 3.000	Plananlage 11.2.2
Datum	Name	RP Karlsruhe	Blatt 13
Bearb. 16.03.2020	Ernst	<div style="text-align: center;">60 m</div>	<div style="text-align: center;">Ing.- und Planungsbüro <b>LANGE GbR</b> Carl-Peschken-Str. 12 47441 Moers Tel.: +49 2841 7905 - 0 Fax: +49 2841 7905 - 55 Email: info@lange-gb.de www.lange-gb.de</div>
Gepr. 16.03.2020	Sivilay		
Freig. 17.03.2020	Bläschke		
Stand 15.04.2020			



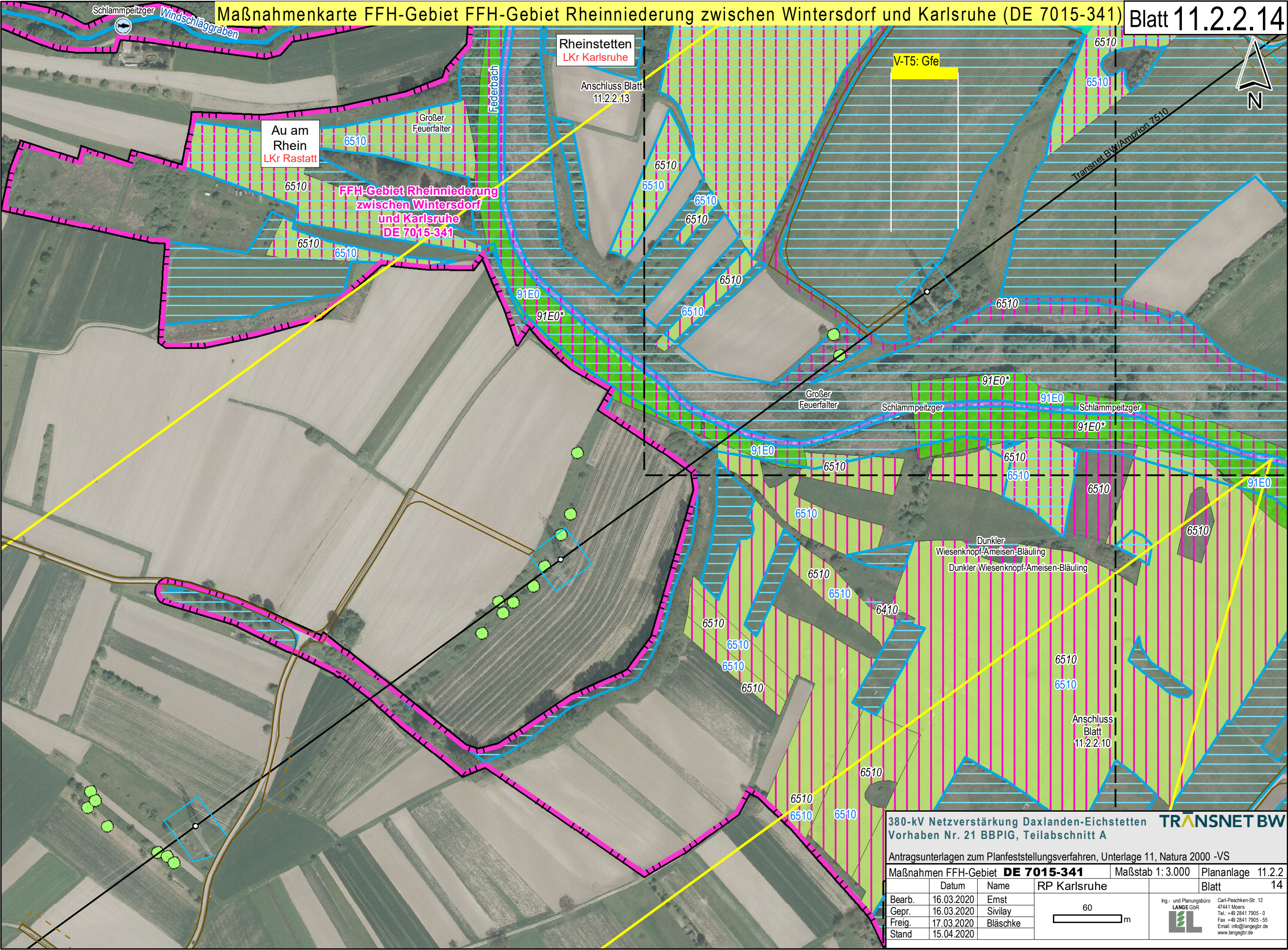



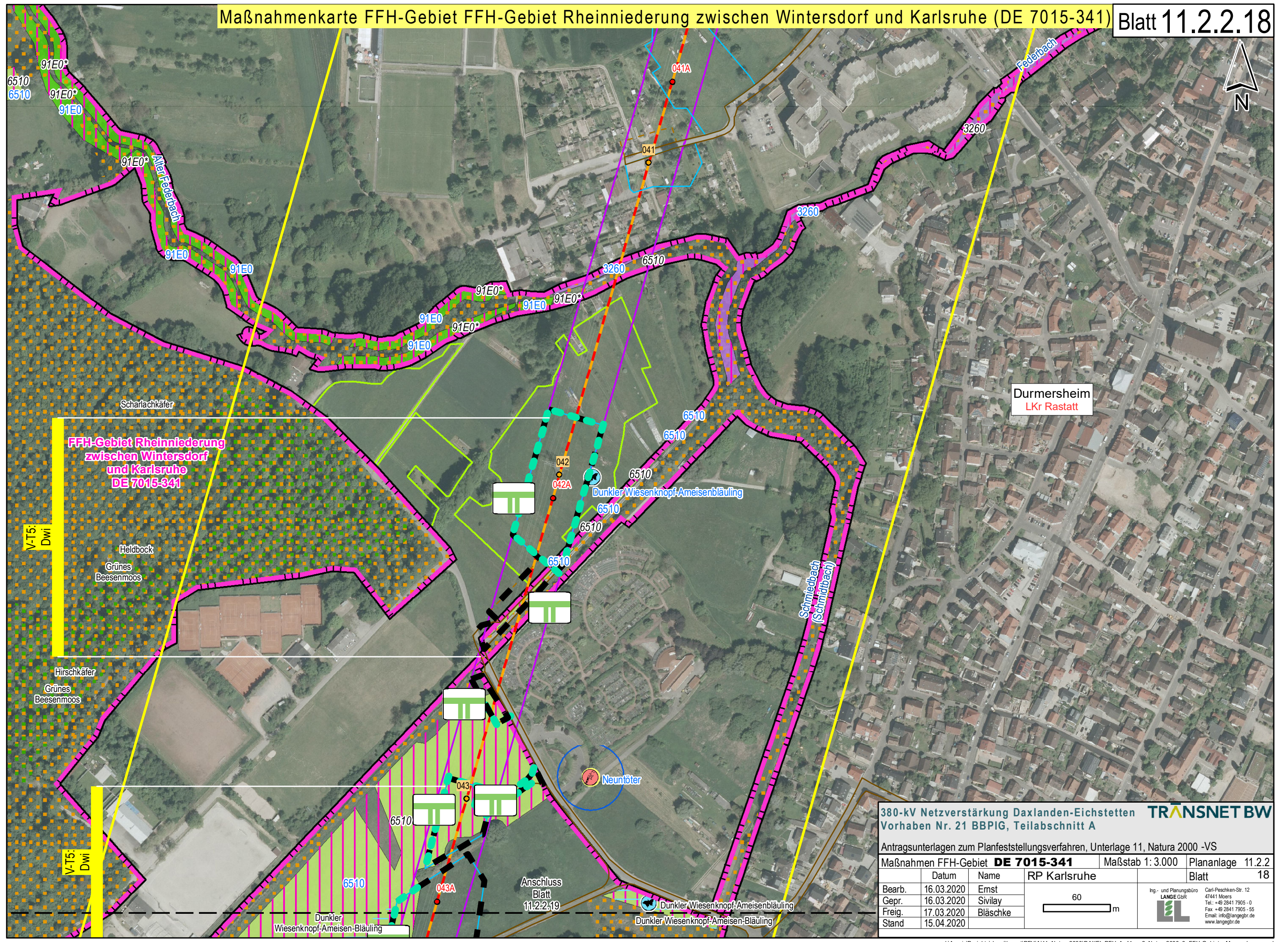

**380-kV Netzverstärkung Daxlanden-Eichstetten** **TRANSNET BW**  
Vorhaben Nr. 21 BBPIG, Teilabschnitt A

Antragsunterlagen zum Planfeststellungsverfahren, Unterlage 11, Natura 2000 -VS

Maßnahmen FFH-Gebiet <b>DE 7015-341</b>		Maßstab 1: 3.000	Plananlage 11.2.2
Datum	Name	RP Karlsruhe	Blatt 18
Bearb.	16.03.2020	Ernst	
Gepr.	16.03.2020	Sivilay	
Freig.	17.03.2020	Bläschke	
Stand	15.04.2020		

60 m

Ing.- und Planungsbüro  
**LANGE GBR**  
Carl-Peschken-Str. 12  
47441 Moers  
Tel.: +49 2841 7905 - 0  
Fax: +49 2841 7905 - 55  
Email: info@lange-gbr.de  
www.lange-gbr.de



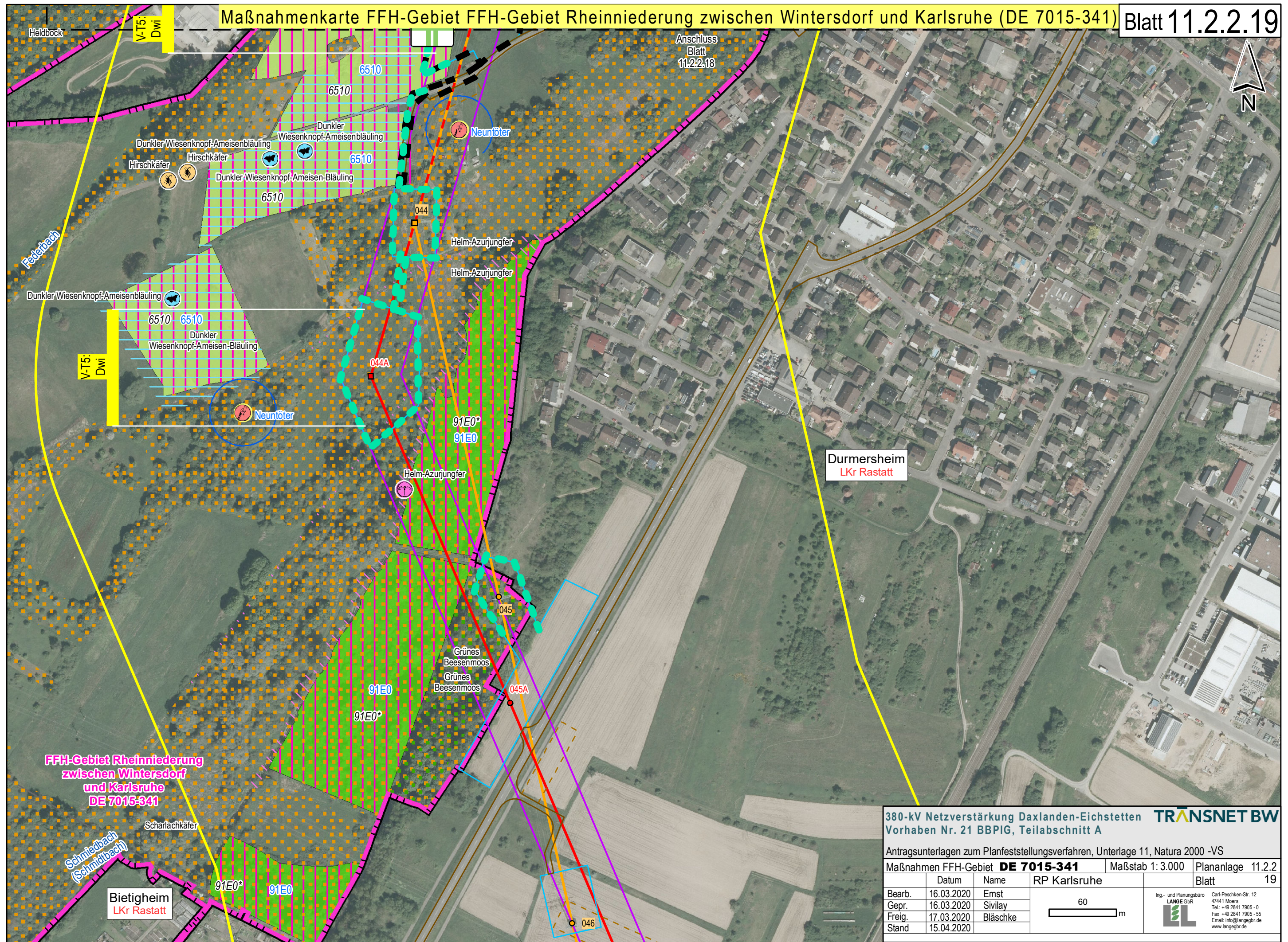

**380-kV Netzverstärkung Daxlanden-Eichstetten**

**Vorhaben Nr. 21 BBPIG, Teilabschnitt A**

Antragsunterlagen zum Planfeststellungsverfahren, Unterlage 11, Natura 2000 -VS

**Maßnahmen FFH-Gebiet DE 7015-341**

Maßstab 1: 3.000

Plananlage 11.2.2

Blatt 19

	Datum	Name	RP Karlsruhe
Bearb.	16.03.2020	Ernst	<div> <p>Ing.- und Planungsbüro <b>LANGE GbR</b> Carl-Peschken-Str. 12 47441 Moers Tel.: +49 2841 7905 - 0 Fax: +49 2841 7905 - 55 Email: info@langeGbR.de www.langeGbR.de</p> </div>
Gepr.	16.03.2020	Sivilay	
Freig.	17.03.2020	Bläschke	
Stand	15.04.2020		

60 m