

380-kV Netzverstärkung Daxlanden-Eichstetten **TRANSNET BW**
Vorhaben Nr. 21 BBPIG, Teilabschnitt A

Antragsunterlagen zum Planfeststellungsverfahren, Unterlage 11, Natura 2000 -VS

Bestand FFH-Gebiet DE 7015-341		Maßstab 1:3.000	Plananlage 11.2.1
Datum	Name	RP Karlsruhe	Blatt 01
Bearb.	16.03.2020	Ernst	
Gepr.	16.03.2020	Sivilay	
Freig.	17.03.2020	Bläschke	
Stand	15.04.2020		

50m

Ing.- und Planungsbüro
LANGE GbR
Carl-Peschken-Str. 12
47441 Moers
Tel.: +49 2841 7905 - 0
Fax: +49 2841 7905 - 55
Email: info@lange-gb.de
www.lange-gb.de

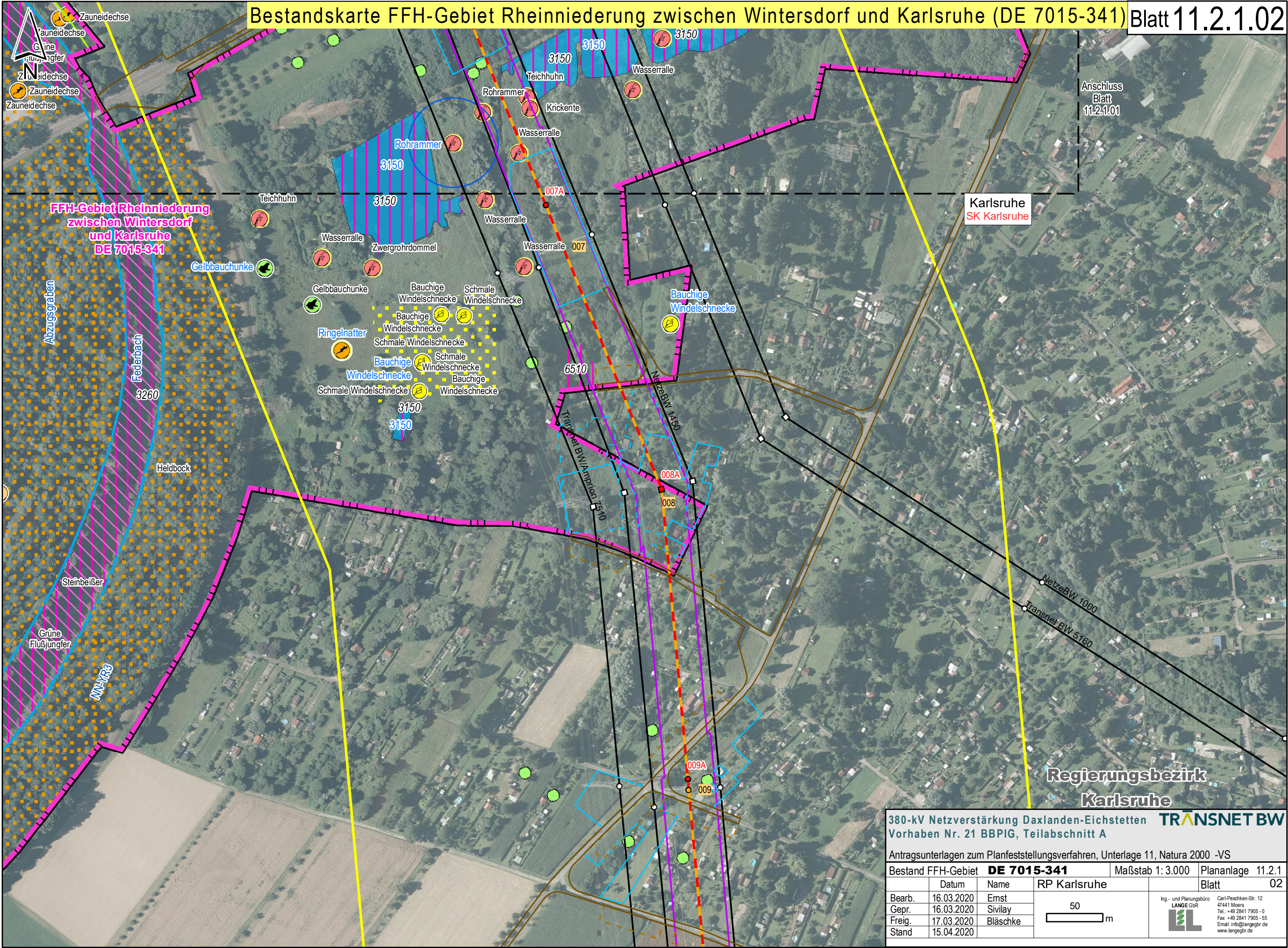

380-kV Netzverstärkung Daxlanden-Eichstetten **TRANSNET BW**
Vorhaben Nr. 21 BBPIG, Teilabschnitt A

Antragsunterlagen zum Planfeststellungsverfahren, Unterlage 11, Natura 2000 -VS

Bestand FFH-Gebiet DE 7015-341		Maßstab 1:3.000	Plananlage 11.2.1
Datum	Name	RP Karlsruhe	Blatt 02
Bearb.	16.03.2020	Ernst	
Gepr.	16.03.2020	Sivilay	
Freig.	17.03.2020	Bläschke	
Stand	15.04.2020		

50 m

Ing.- und Planungsbüro **LANGE GbR**
Carl-Peschken-Str. 12
47441 Moers
Tel.: +49 2841 7905-0
Fax: +49 2841 7905-55
Email: info@langegebr.de
www.langegebr.de

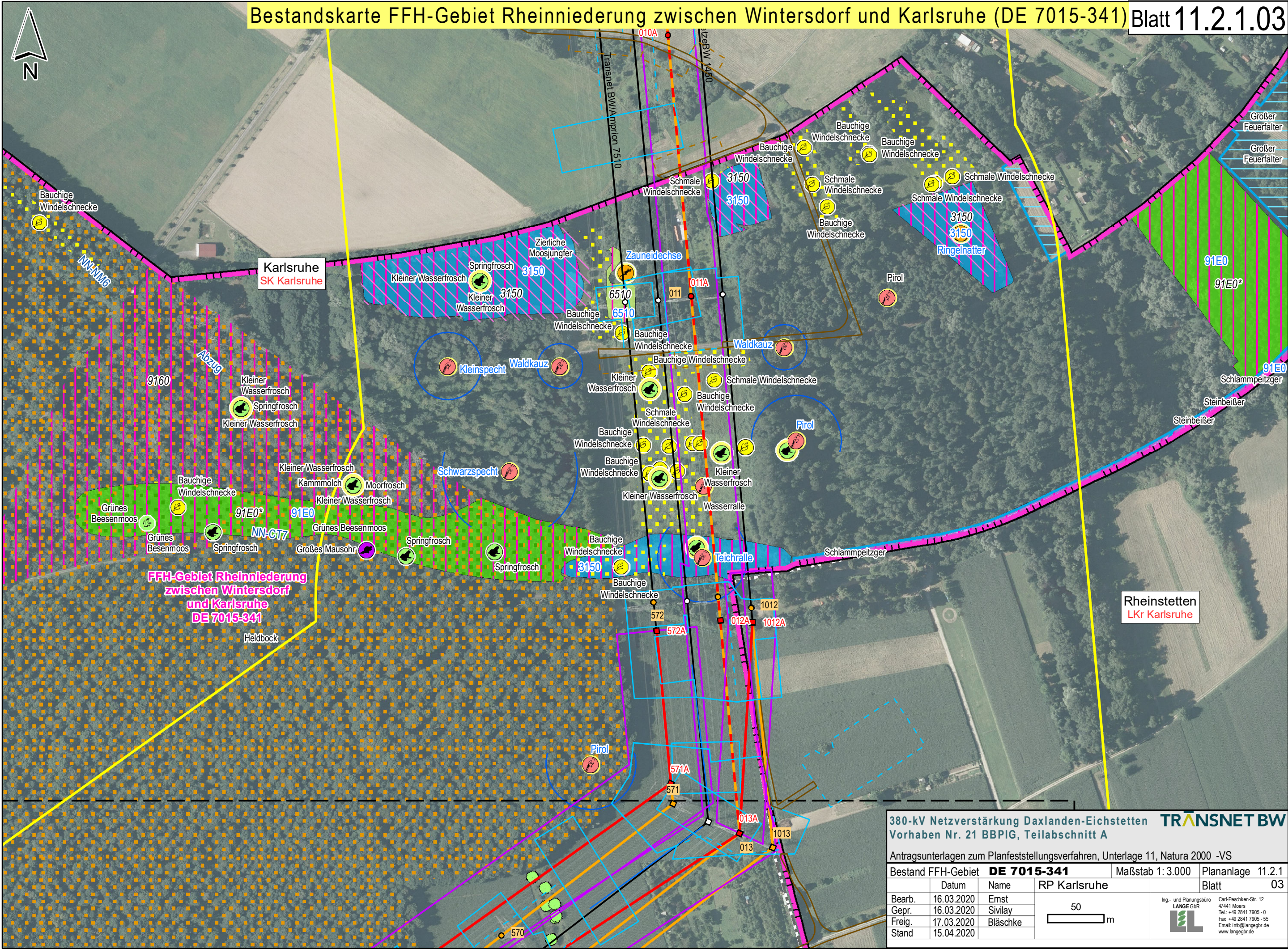

380-kV Netzverstärkung Daxlanden-Eichstetten **TRANSNET BW**
Vorhaben Nr. 21 BBPIG, Teilabschnitt A

Antragsunterlagen zum Planfeststellungsverfahren, Unterlage 11, Natura 2000 -VS

Bestand FFH-Gebiet DE 7015-341		Maßstab 1:3.000	Plananlage 11.2.1
Datum	Name	RP Karlsruhe	Blatt 03
Bearb.	16.03.2020	Ernst	
Gepr.	16.03.2020	Sivilay	
Freig.	17.03.2020	Bläschke	
Stand	15.04.2020		

50 m

Ing.- und Planungsbüro **LANGE GbR**
Carl-Peschken-Str. 12
47441 Moers
Tel.: +49 2841 7905 - 0
Fax: +49 2841 7905 - 55
Email: info@lange-gb.de
www.lange-gb.de

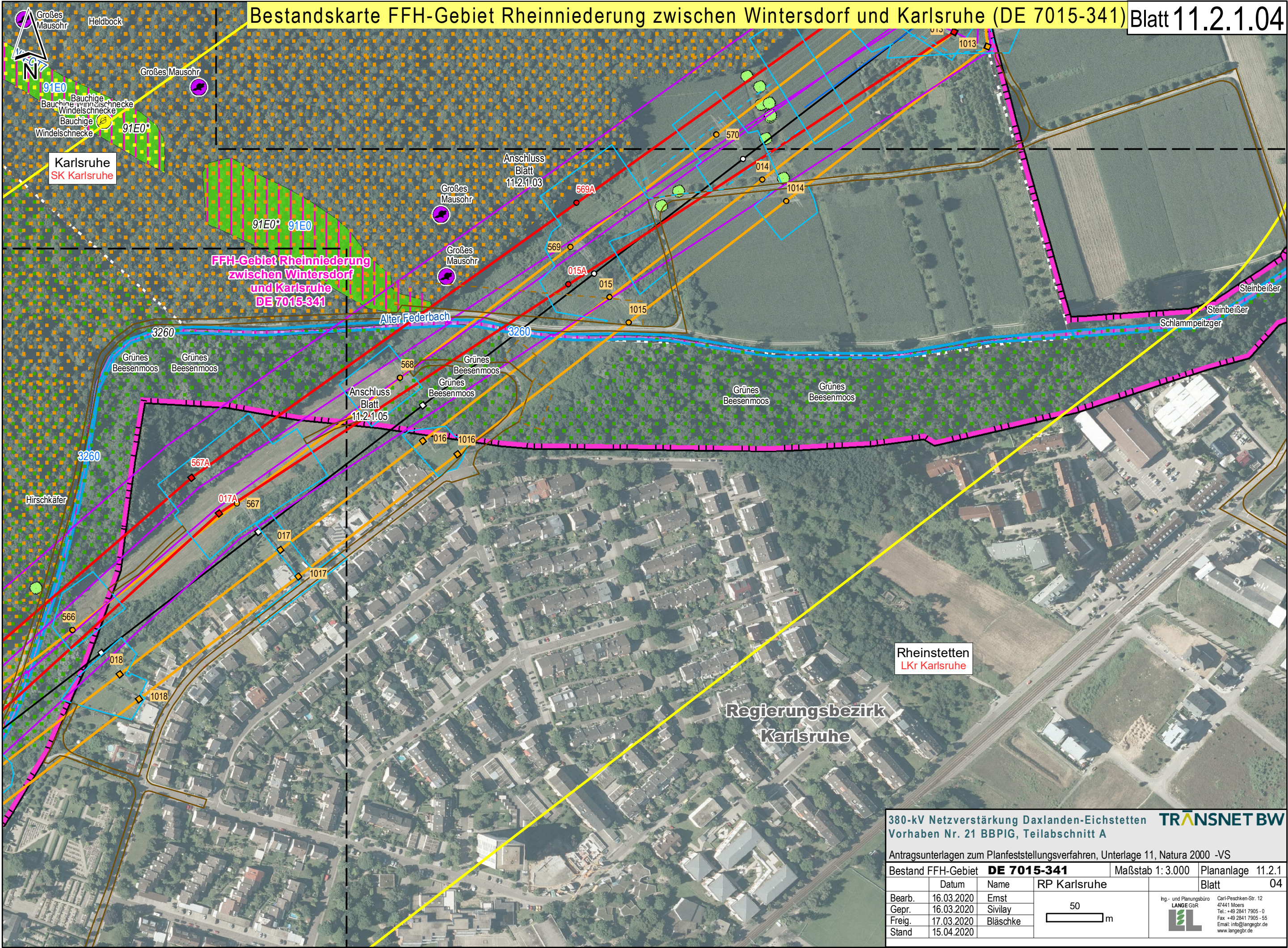

380-kV Netzverstärkung Daxlanden-Eichstetten **TRANSNET BW**
Vorhaben Nr. 21 BBPIG, Teilabschnitt A

Antragsunterlagen zum Planfeststellungsverfahren, Unterlage 11, Natura 2000 -VS

Bestand FFH-Gebiet DE 7015-341		Maßstab 1:3.000	Plananlage 11.2.1
Datum	Name	RP Karlsruhe	Blatt 04
Bearb.	16.03.2020	Ernst	
Gepr.	16.03.2020	Sivilay	
Freig.	17.03.2020	Bläschke	
Stand	15.04.2020		

50 m

Ing.- und Planungsbüro
LANGE GbR
Carl-Peschken-Str. 12
47441 Moers
Tel.: +49 2841 7905 - 0
Fax: +49 2841 7905 - 55
Email: info@langegb.de
www.langegb.de

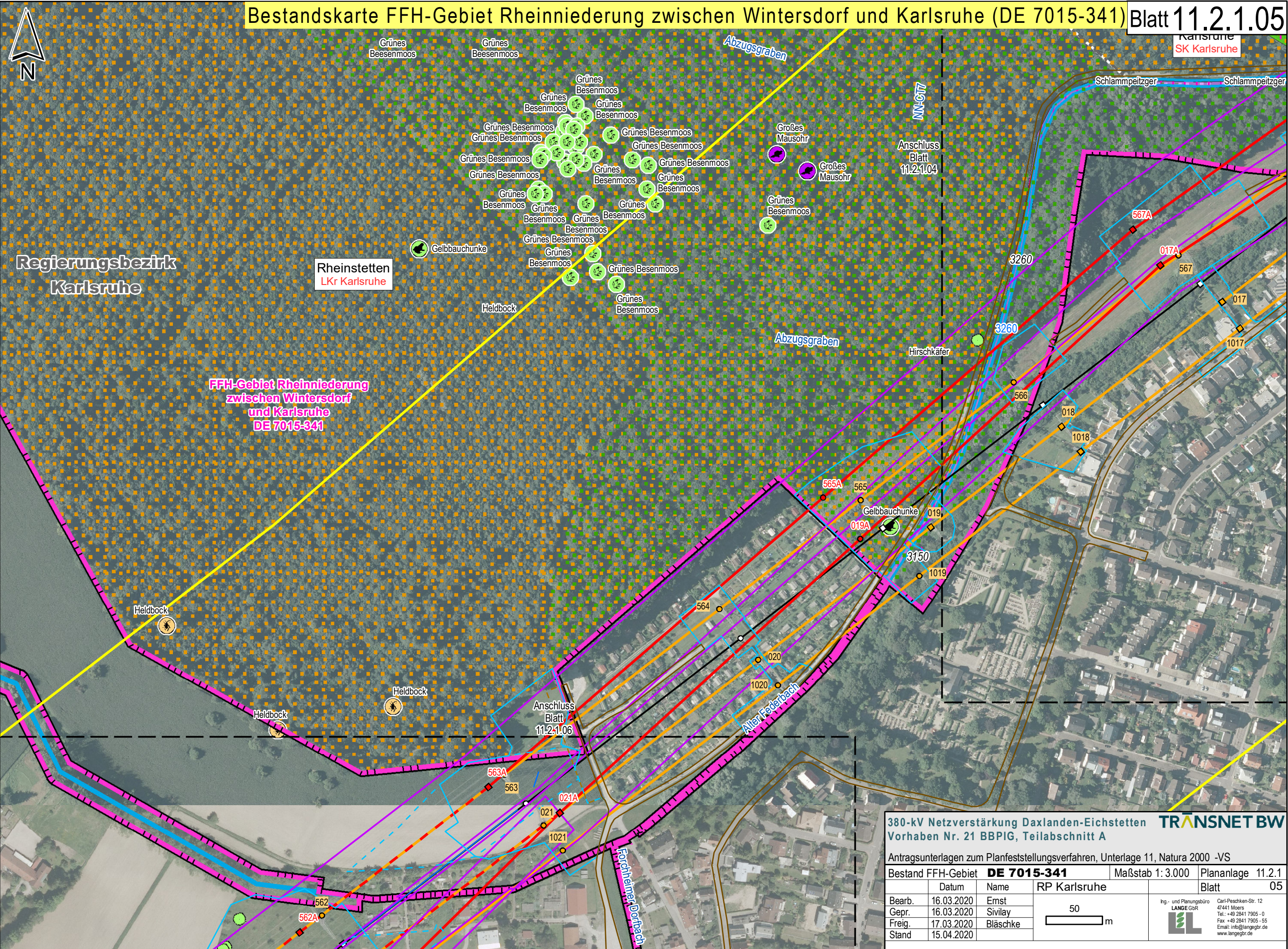

380-kV Netzverstärkung Daxlanden-Eichstetten **TRANSNET BW**
Vorhaben Nr. 21 BBPIG, Teilabschnitt A

Antragsunterlagen zum Planfeststellungsverfahren, Unterlage 11, Natura 2000 -VS

Bestand FFH-Gebiet		DE 7015-341		Maßstab 1:3.000		Plananlage 11.2.1	
Datum	Name	RP Karlsruhe		Blatt		05	
Bearb.	16.03.2020	Ernst		50		m	
Gepr.	16.03.2020	Sivilay					
Freig.	17.03.2020	Bläschke					
Stand	15.04.2020						

Ing.- und Planungsbüro
LANGE GbR
Carl-Peschken-Str. 12
47441 Moers
Tel.: +49 2841 7905 - 0
Fax: +49 2841 7905 - 55
Email: info@langegb.de
www.langegb.de

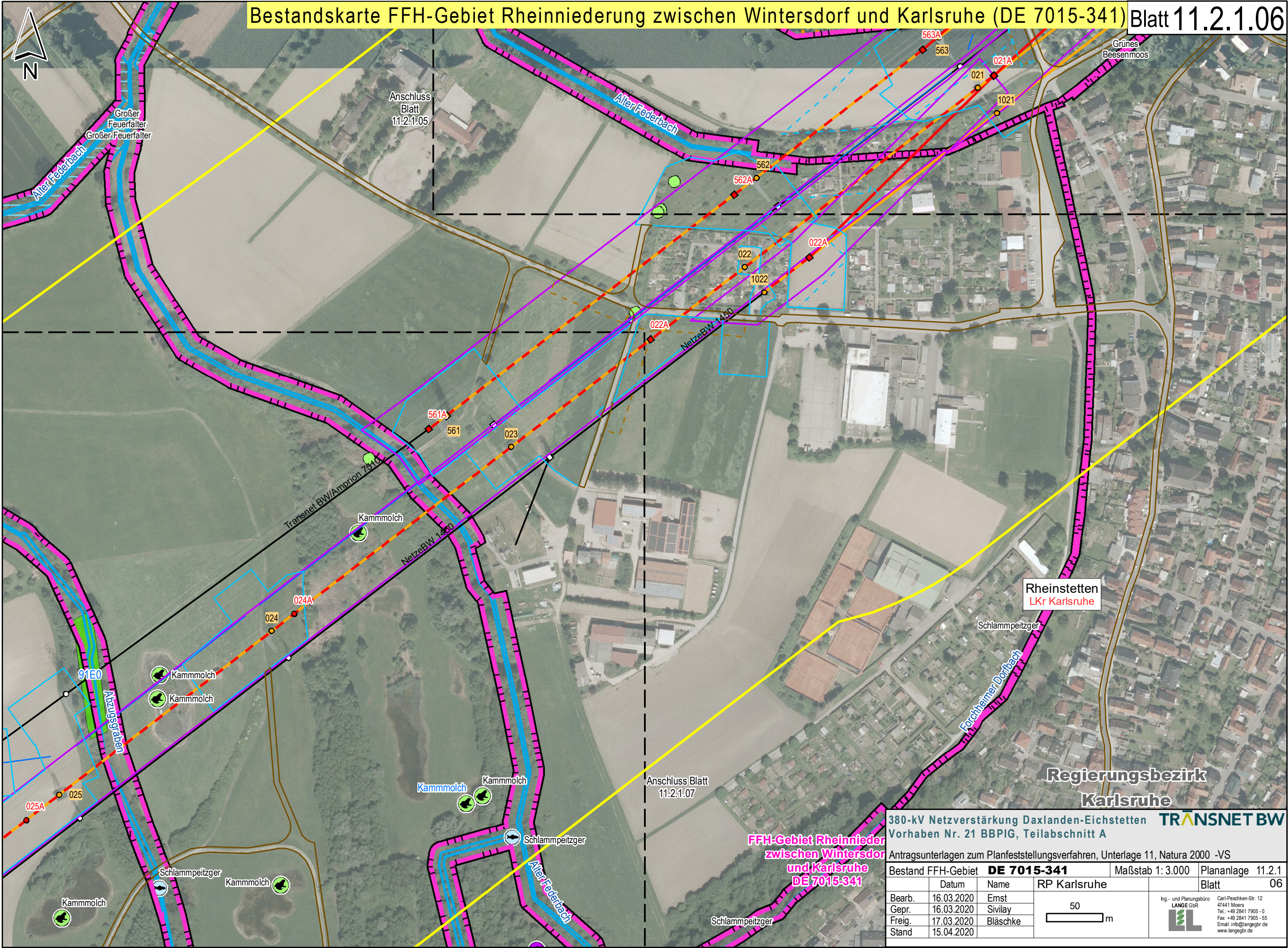

Rheinstetten
LKr Karlsruhe

Regierungsbezirk
Karlsruhe

FFH-Gebiet Rheinniederung
zwischen Wintersdorf
und Karlsruhe
DE 7015-341

380-kV Netzverstärkung Daxlanden-Eichstetten
Vorhaben Nr. 21 BBPIG, Teilabschnitt A

TranSNET BW

Antragsunterlagen zum Planfeststellungsverfahren, Unterlage 11, Natura 2000 -VS

Bestand FFH-Gebiet	DE 7015-341	Maßstab 1:3.000	Plananlage 11.2.1
Datum	Name	RP Karlsruhe	Blatt 06
Bearb.	16.03.2020	Ernst	
Gepr.	16.03.2020	Sivilay	
Freig.	17.03.2020	Bläschke	
Stand	15.04.2020		

50m

Ing.- und Planungsbüro
LANGE GbR
Carl-Peschken-Str. 12
47441 Moers
Tel.: +49 2841 7905 - 0
Fax: +49 2841 7905 - 55
Email: info@lange-gbr.de
www.lange-gbr.de

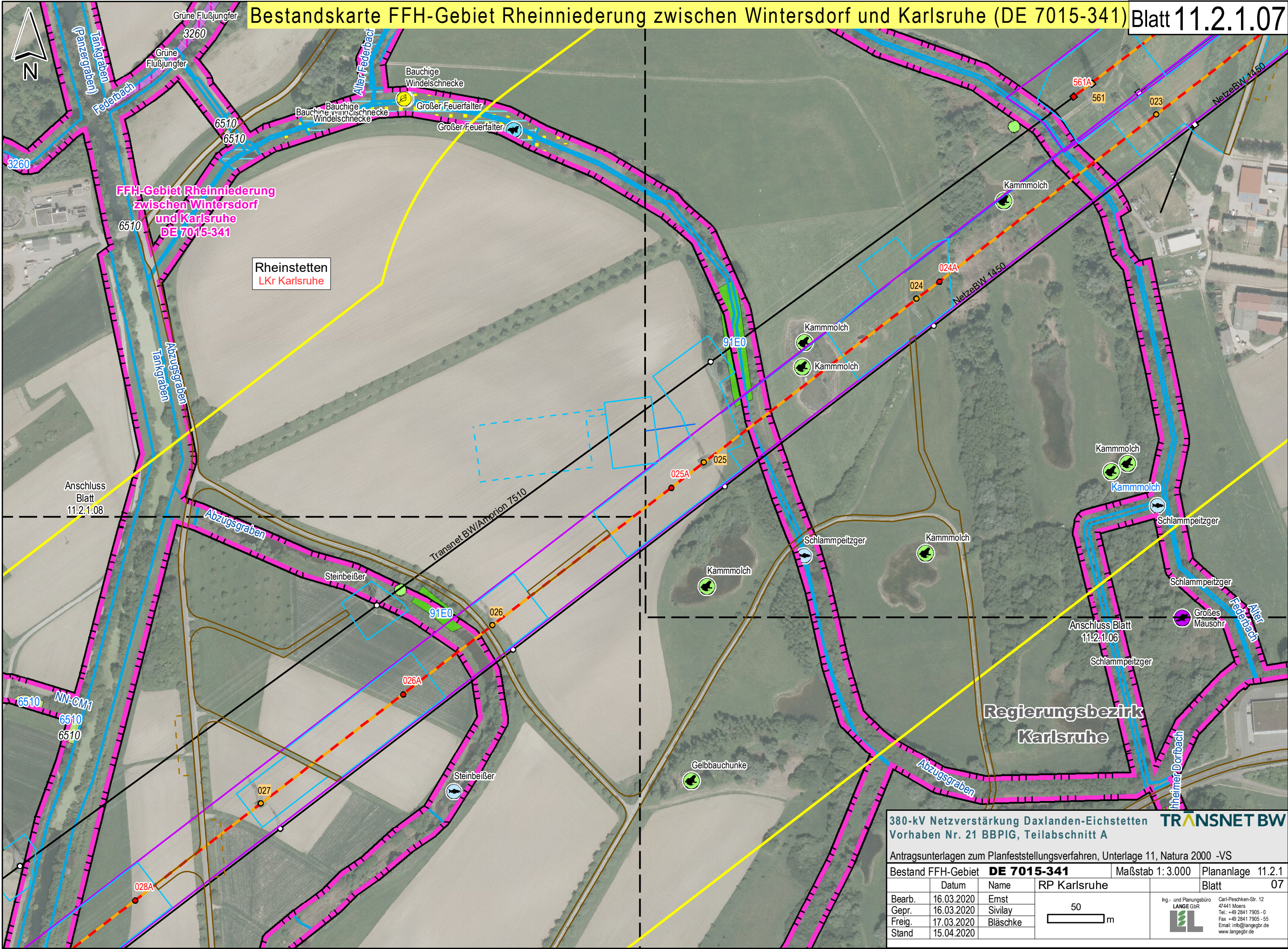

380-kV Netzverstärkung Daxlanden-Eichstetten

Vorhaben Nr. 21 BBPIG, Teilabschnitt A

ANTRAGSUNTERRAGEN ZUM PLANFESTSTELLUNGSVERFAHREN, UNTERLAGE 11, NATURA 2000 -VS

Bestand FFH-Gebiet

DE 7015-341

Maßstab 1:3.000

Plananlage 11.2.1

Datum

Name

RP Karlsruhe

Blatt 07

Bearb.

16.03.2020

Ernst

50

m

Gepr.

16.03.2020

Sivilay

Freig.

17.03.2020

Bläschke

Stand

15.04.2020

Ing.- und Planungsbüro

LANGE GBR

Carl-Peschken-Str. 12

47441 Moers

Tel.: +49 2841 7905 - 0

Fax: +49 2841 7905 - 55

Email: info@langegbr.de

www.langegbr.de

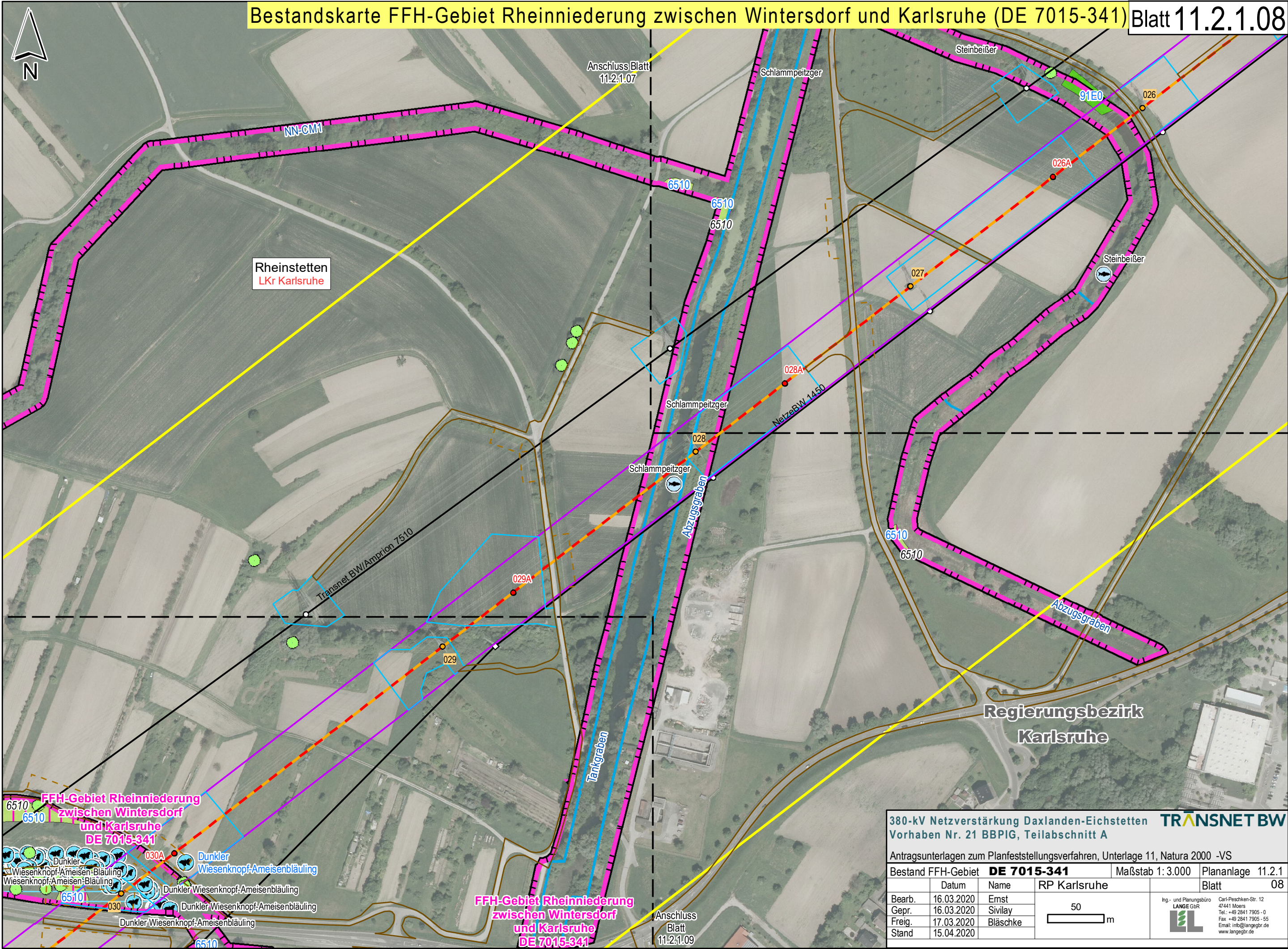

380-kV Netzverstärkung Daxlanden-Eichstetten **TRANSNET BW**
Vorhaben Nr. 21 BBPIG, Teilabschnitt A

Antragsunterlagen zum Planfeststellungsverfahren, Unterlage 11, Natura 2000 -VS

Bestand FFH-Gebiet DE 7015-341		Maßstab 1:3.000	Plananlage 11.2.1
Datum	Name	RP Karlsruhe	Blatt 08
Bearb.	16.03.2020	Ernst	
Gepr.	16.03.2020	Sivilay	
Freig.	17.03.2020	Bläschke	
Stand	15.04.2020		

50 m

Ing.- und Planungsbüro
LANGE GbR
Carl-Peschken-Str. 12
47441 Moers
Tel.: +49 2841 7905 - 0
Fax: +49 2841 7905 - 55
Email: info@lange-gbr.de
www.lange-gbr.de

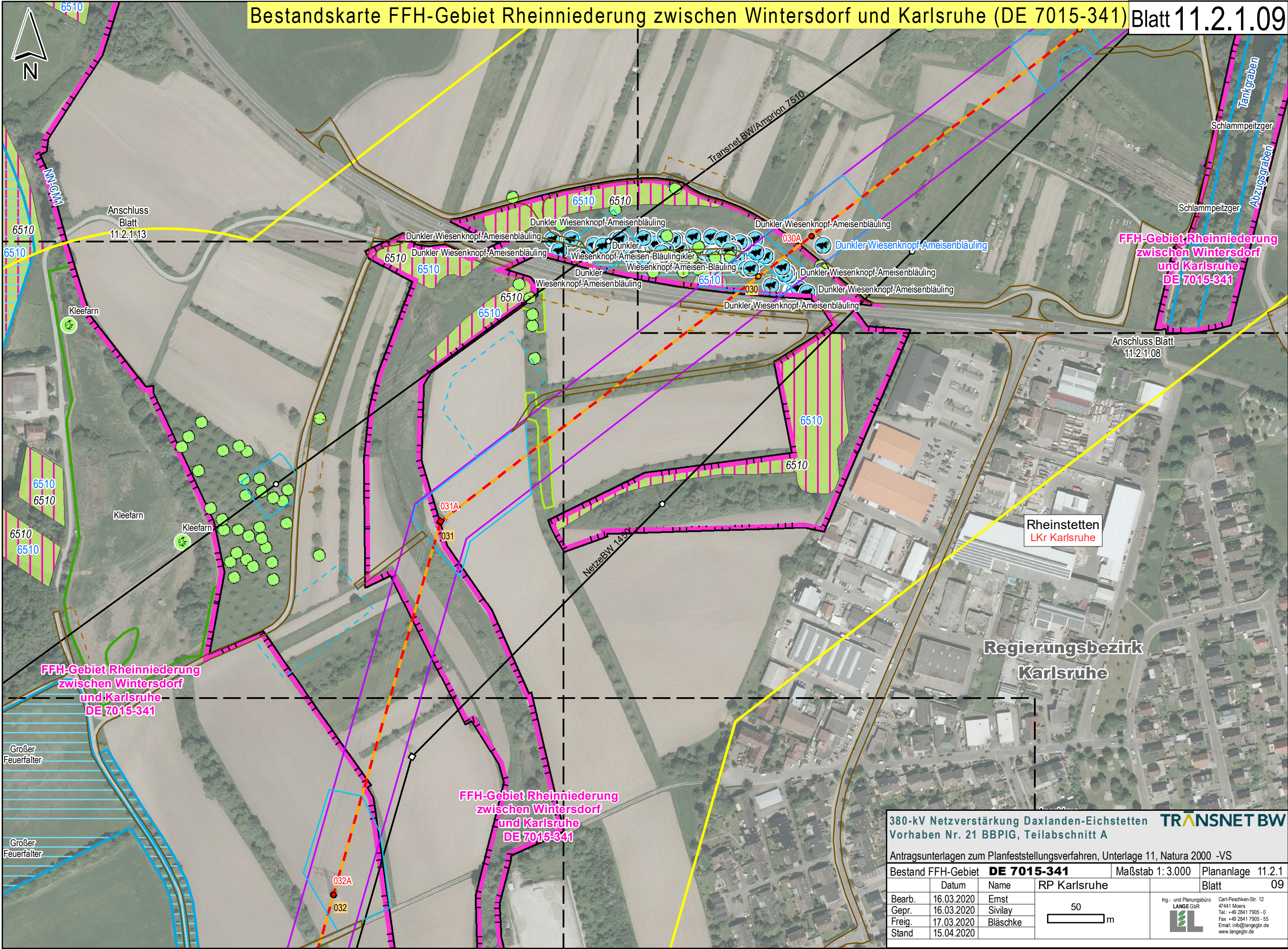

380-kV Netzverstärkung Daxlanden-Eichstetten **TRANSNET BW**
Vorhaben Nr. 21 BBPIG, Teilabschnitt A

Antragsunterlagen zum Planfeststellungsverfahren, Unterlage 11, Natura 2000 -VS

Bestand FFH-Gebiet		DE 7015-341		Maßstab	1:3.000	Plananlage	11.2.1
Datum	Name	RP Karlsruhe				Blatt	09
Bearb.	16.03.2020	Ernst		<div>50m</div>		<div>Ing.- und Planungsbüro LANGE GbR Carl-Peschken-Str. 12 47441 Moers Tel.: +49 2841 7905 - 0 Fax: +49 2841 7905 - 55 Email: info@lange-gbr.de www.lange-gbr.de</div>	
Gepr.	16.03.2020	Sivilay					
Freig.	17.03.2020	Bläschke					
Stand	15.04.2020						

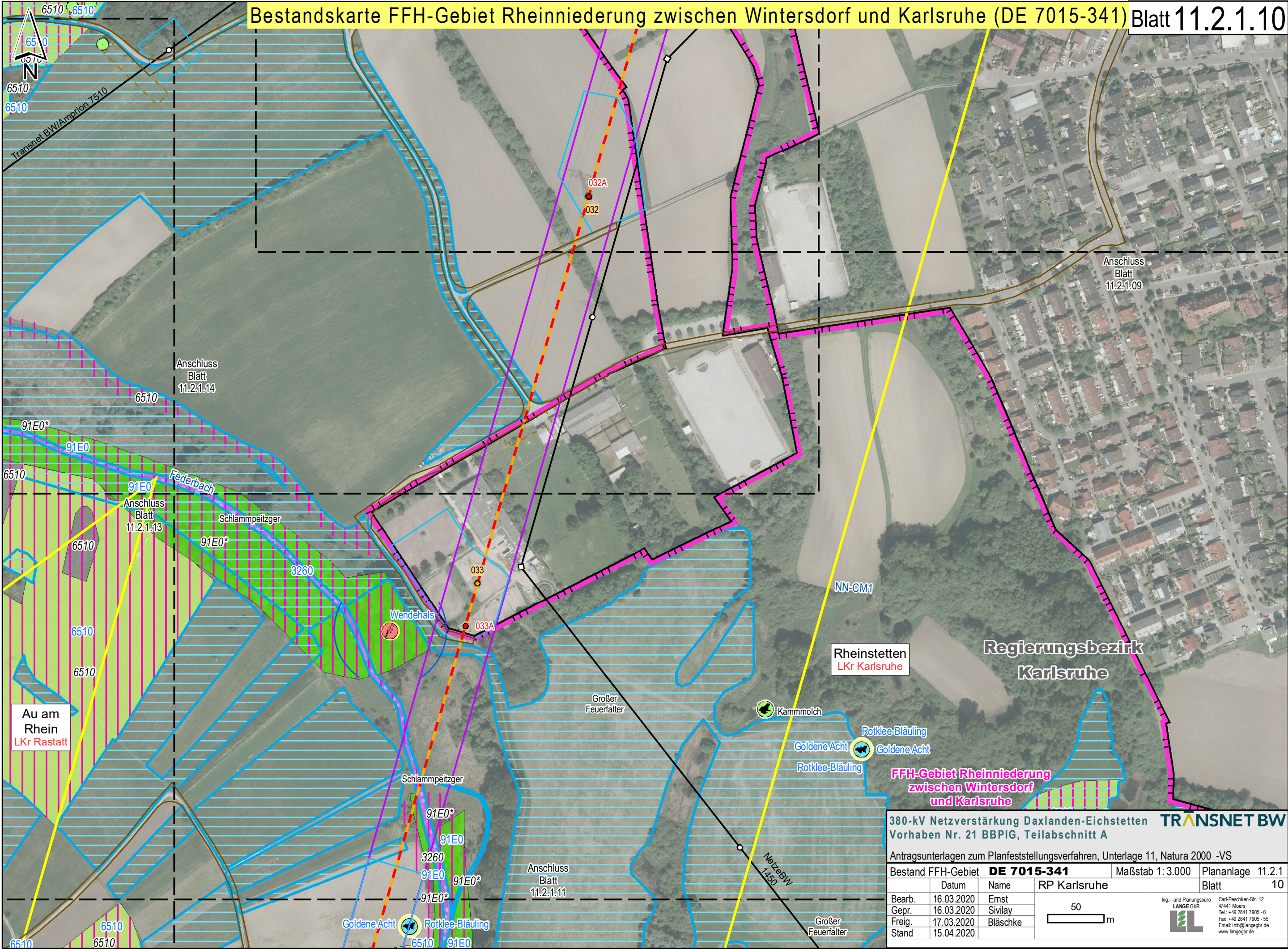

380-kV Netzverstärkung Daxlanden-Eichstetten **TRANSNET BW**
Vorhaben Nr. 21 BBPIG, Teilabschnitt A

Antragsunterlagen zum Planfeststellungsverfahren, Unterlage 11, Natura 2000 -VS

Bestand FFH-Gebiet		DE 7015-341		Maßstab 1:3.000		Plananlage 11.2.1	
		RP Karlsruhe				Blatt 10	
Bearb.	16.03.2020	Name	Ernst	<div>50m</div> <div>Ing.- und Planungsbüro LANGE GbR Carl-Peschken-Str. 12 47441 Moers Tel.: +49 2841 7905 - 0 Fax: +49 2841 7905 - 55 Email: info@langegb.de www.langegb.de</div>			
Gepr.	16.03.2020		Sivilay				
Freig.	17.03.2020		Bläschke				
Stand	15.04.2020						

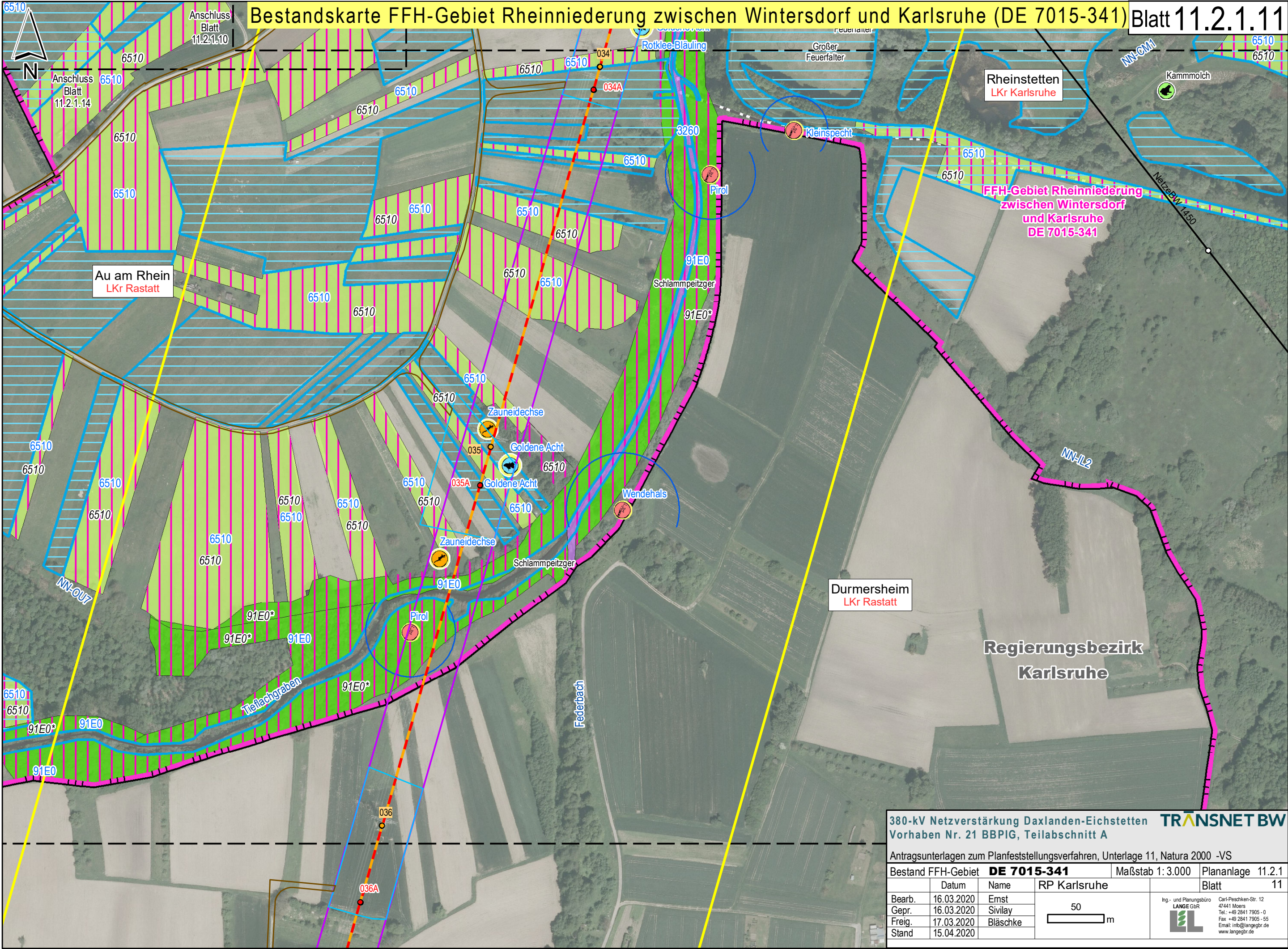

380-kV Netzverstärkung Daxlanden-Eichstetten
Vorhaben Nr. 21 BBPIG, Teilabschnitt A

ANTRAGSUNTERLAGEN ZUM PLANFESTSTELLUNGSVERFAHREN, UNTERLAGE 11, NATURA 2000 -VS

Bestand FFH-Gebiet

DE 7015-341

Maßstab

1:3.000

Plananlage

11.2.1

Datum

16.03.2020

Name

Ernst

RP Karlsruhe

Gepr.

16.03.2020

Sivilay

Freig.

17.03.2020

Bläschke

Stand

15.04.2020

Ing.- und Planungsbüro

LANGE GbR

Carl-Peschken-Str. 12

47441 Moers

Tel.: +49 2841 7905 - 0

Fax: +49 2841 7905 - 55

Email: info@langegbr.de

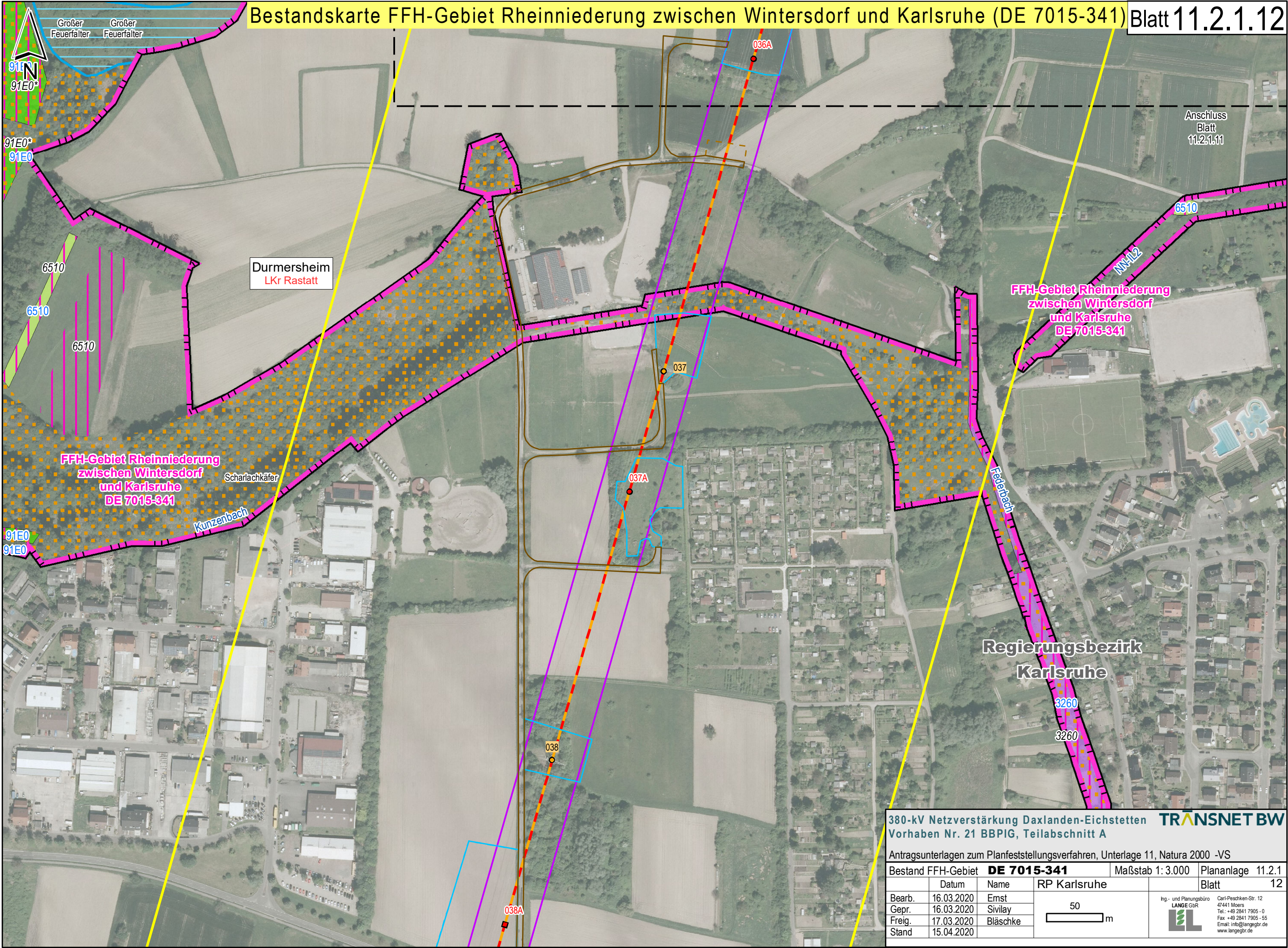

www.langegbr.de

J:\Arcgis\Projekte\dax\layout\PFV\A11_Natura2000\DAXE1_PfV_A_11_x_1_Natura2000_3_FFH-Gebiete_Bestand.mxd

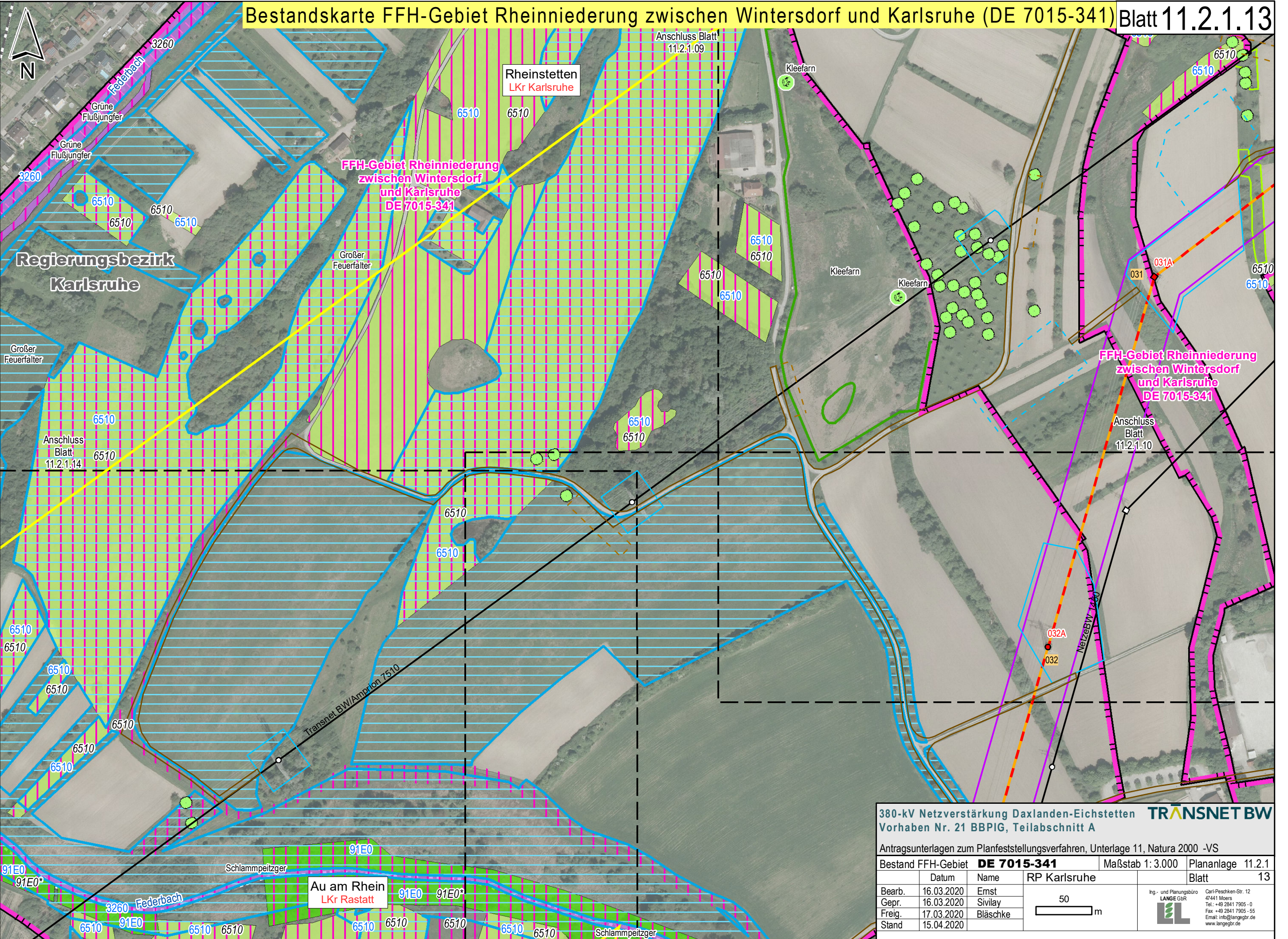



Antragsunterlagen zum Planfeststellungsverfahren, Unterlage 11, Natura 2000 -VS

Bestand FFH-Gebiet DE 7015-341			Maßstab 1: 3.000		Plananlage 11.2.1	
	Datum	Name	RP Karlsruhe		Blatt	13
Bearb.	16.03.2020	Emst				
Gepr.	16.03.2020	Sivilay				
Freig.	17.03.2020	Bläschke				
Stand	15.04.2020					
			Ing.- und Planungsbüro		Carl-Peschken-Str. 12	
			LANGE GbR		47441 Moers	
					Tel.: +49 2841 7905 - 0	
					Fax: +49 2841 7905 - 55	
					Email: info@langegr.de	
					www.langegr.de	

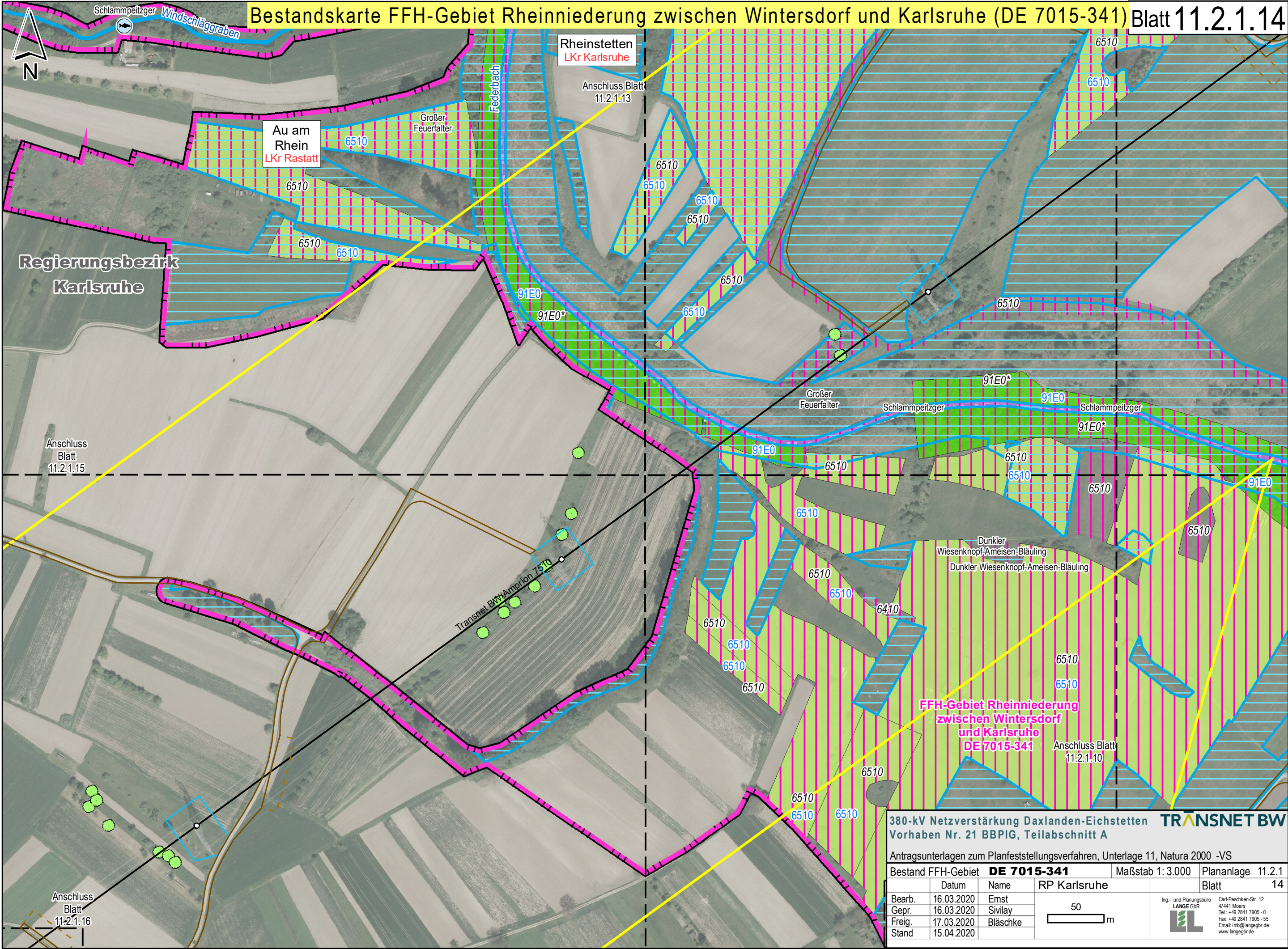

380-kV Netzverstärkung Daxlanden-Eichstetten **TRANSNET BW**
Vorhaben Nr. 21 BBPIG, Teilabschnitt A

Antragsunterlagen zum Planfeststellungsverfahren, Unterlage 11, Natura 2000 -VS

Bestand FFH-Gebiet DE 7015-341		Maßstab 1: 3.000	Plananlage 11.2.1
Datum	Name	RP Karlsruhe	Blatt 14
Bearb.	16.03.2020	Ernst	
Gepr.	16.03.2020	Sivilay	
Freig.	17.03.2020	Bläschke	
Stand	15.04.2020		

50 m

Ing.- und Planungsbüro
LANGE GbR
Carl-Peschken-Str. 12
47441 Moers
Tel.: +49 2841 7905 - 0
Fax: +49 2841 7905 - 55
Email: info@lange-gbr.de
www.lange-gbr.de



**Regierungsbezirk
Karlsruhe**

Anschluss
Blatt
11.2.1.14

NN-OU7

6510

Großer
Feuerfalter

6510

**FFH-Gebiet Rheinniederung
zwischen Wintersdorf
und Karlsruhe
DE 7015-341**



Bestand FFH-Gebiet DE 7015-341			Maßstab 1: 3.000	Plananlage 11.2.1
	Datum	Name	RP Karlsruhe	Blatt 15

A diagram of a rectangular field. The top side is labeled with the number 50, and the right side is labeled with the letter m.

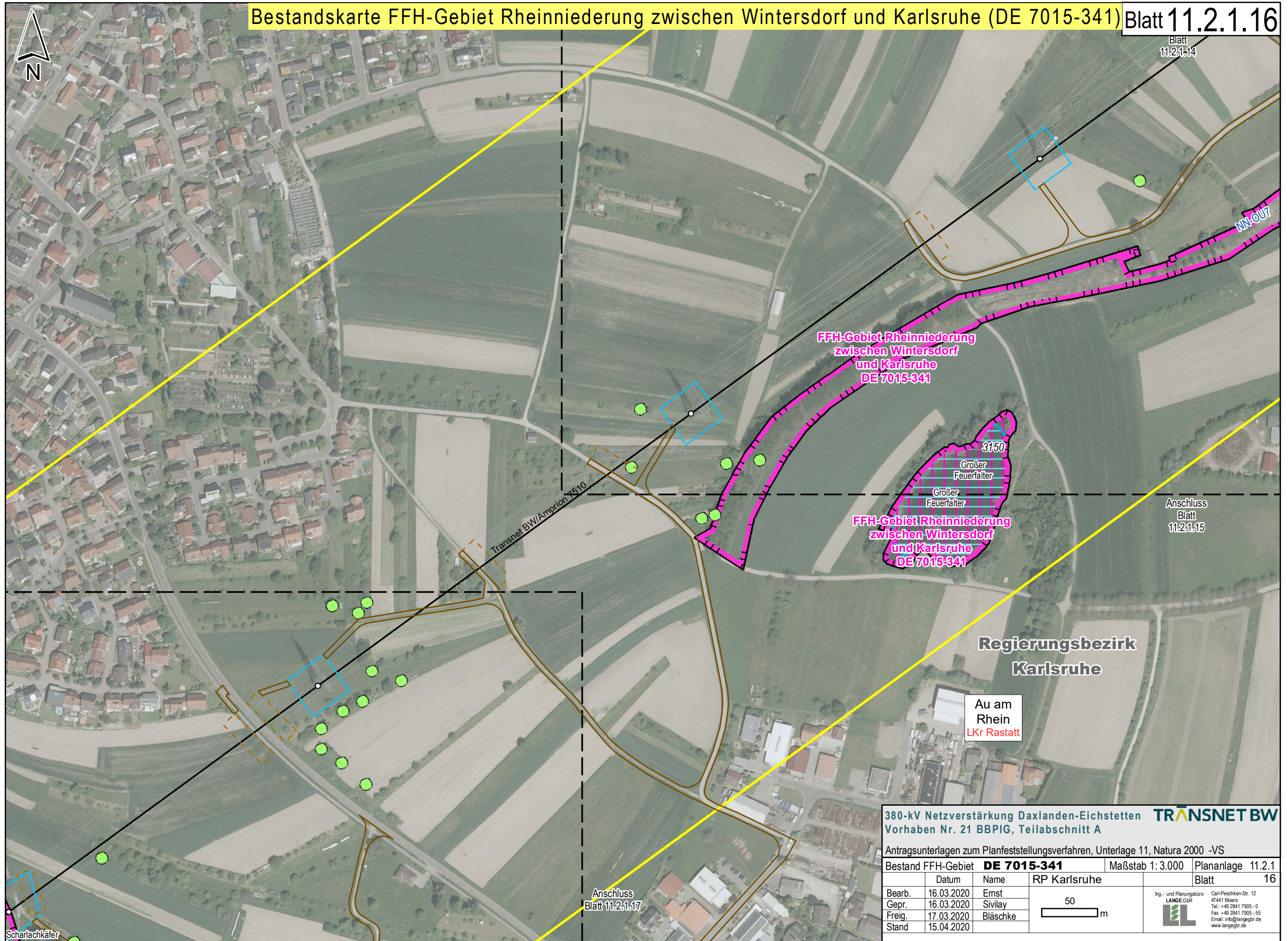

Ing.- und Planungsbüro
LANGE GbR

Carl-Peschken-Str. 12
47441 Moers
Tel.: +49 2841 7905 - 0
Fax +49 2841 7905 - 55
Email: info@langebr.de
www.langebr.de



Au am Rhein
LKr Rastatt

Antragsunterlagen zum Planfeststellungsverfahren, Unterlage 11, Natura 2000 -VS

Bestand FFH-Gebiet		DE 7015-341		Maßstab 1: 3.000		Plananlage 11.2.1	
	Datum	Name	RP Karlsruhe			Blatt 16	
Bearb.	16.03.2020	Emst					
Gepr.	16.03.2020	Sivilay					
Freig.	17.03.2020	Bläschke					
Stand	15.04.2020						
					Ing.- und Planungsbüro LANGE GBR 47461 Mölres Tel. +49 2841 7905 - 0 Fax. +49 2841 7905 - 55 Email: info@langegr.de www.langegr.de		

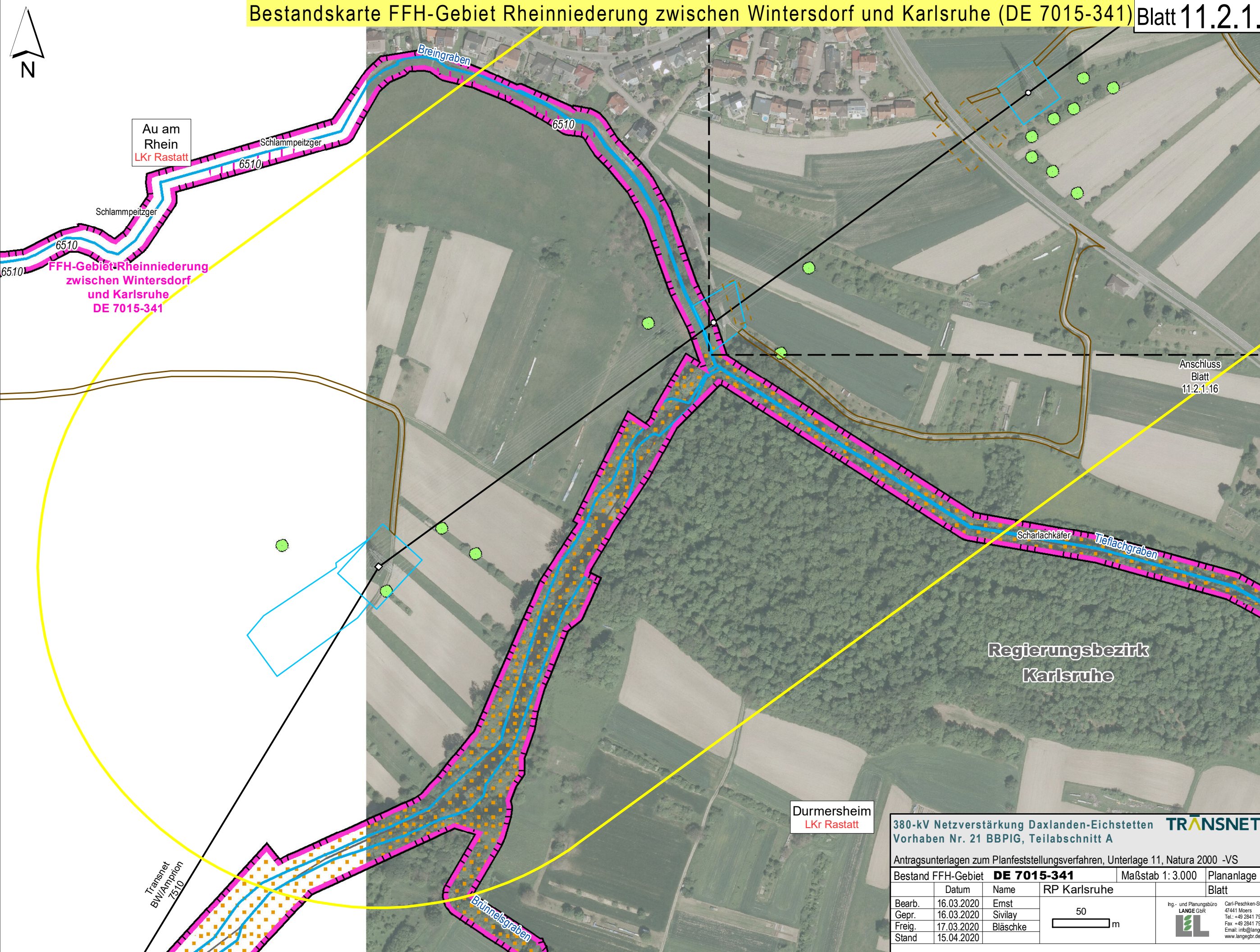

380-kV Netzverstärkung Daxlanden-Eichstetten **TRANSNET BW**
Vorhaben Nr. 21 BBPIG, Teilabschnitt A

Antragsunterlagen zum Planfeststellungsverfahren, Unterlage 11, Natura 2000 -VS

Bestand FFH-Gebiet	DE 7015-341	Maßstab 1:3.000	Plananlage 11.2.1
		RP Karlsruhe	Blatt 17
Bearb.	16.03.2020	Ernst	<div>50m</div> <div>Ing.- und Planungsbüro LANGE GbR Carl-Peschken-Str. 12 47441 Moers Tel.: +49 2841 7905 - 0 Fax: +49 2841 7905 - 55 Email: info@langegbw.de www.langegbw.de</div>
Gepr.	16.03.2020	Sivilay	
Freig.	17.03.2020	Bläschke	
Stand	15.04.2020		

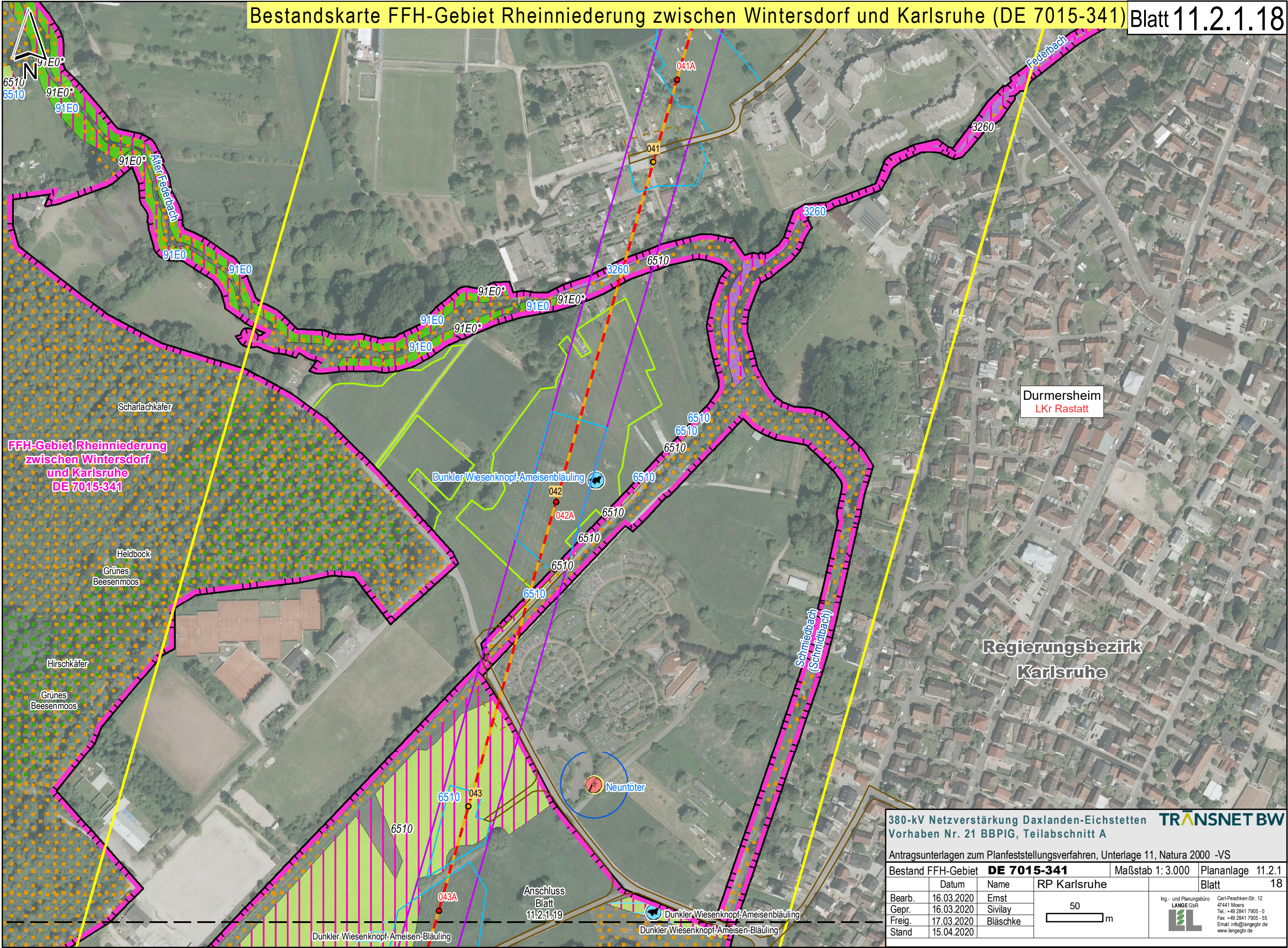

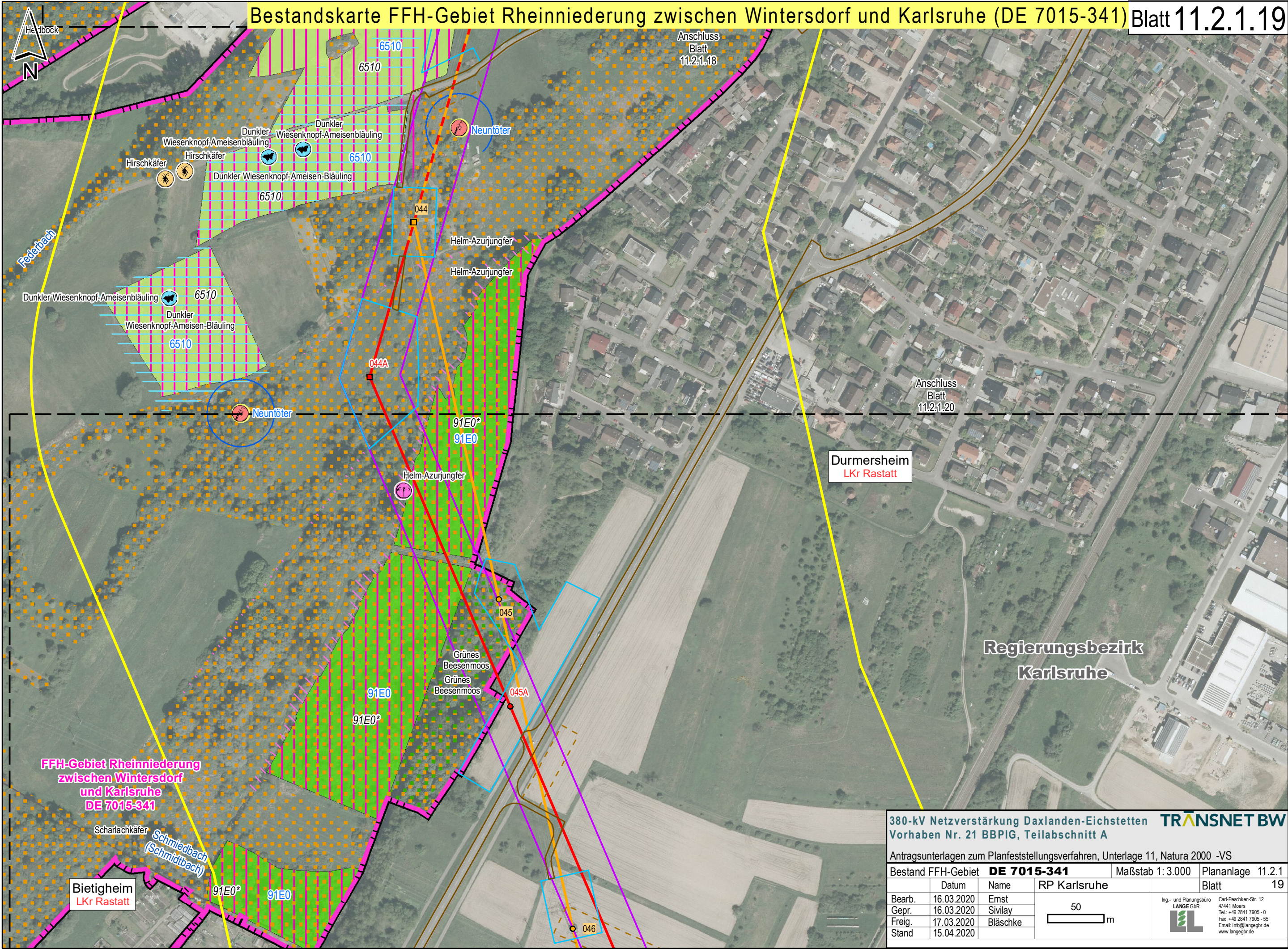

380-kV Netzverstärkung Daxlanden-Eichstetten **TRANSNET BW**
Vorhaben Nr. 21 BBPIG, Teilabschnitt A

Antragsunterlagen zum Planfeststellungsverfahren, Unterlage 11, Natura 2000 -VS

Bestand FFH-Gebiet DE 7015-341		Maßstab 1:3.000	Plananlage 11.2.1
Datum	Name	RP Karlsruhe	Blatt 19
Bearb.	16.03.2020	Ernst	
Gepr.	16.03.2020	Sivilay	
Freig.	17.03.2020	Bläschke	
Stand	15.04.2020		

50 m

Ing.- und Planungsbüro **LANGE GbR**
Carl-Peschken-Str. 12
47441 Moers
Tel.: +49 2841 7905 - 0
Fax: +49 2841 7905 - 55
Email: info@langegb.de
www.langegb.de

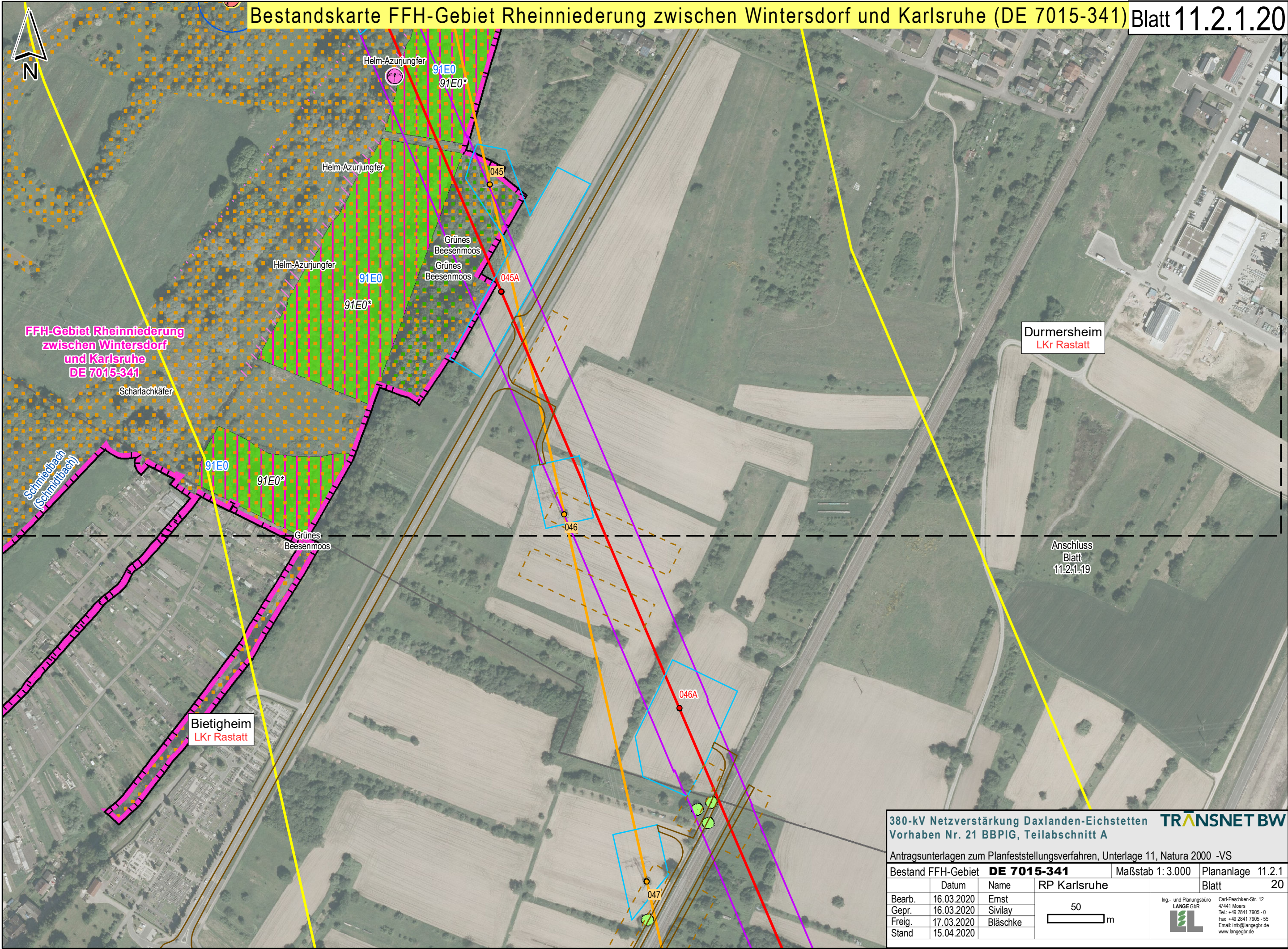

380-kV Netzverstärkung Daxlanden-Eichstetten **TRANSNET BW**
Vorhaben Nr. 21 BBPIG, Teilabschnitt A

Antragsunterlagen zum Planfeststellungsverfahren, Unterlage 11, Natura 2000 -VS

Bestand FFH-Gebiet DE 7015-341		Maßstab 1: 3.000	Plananlage 11.2.1
Datum	Name	RP Karlsruhe	Blatt 20
Bearb.	16.03.2020	Ernst	<div>50m</div> <div>Ing.- und Planungsbüro LANGE GbR Carl-Peschken-Str. 12 47441 Moers Tel.: +49 2841 7905 - 0 Fax: +49 2841 7905 - 55 Email: info@langegbr.de www.langegbr.de</div>
Gepr.	16.03.2020	Sivilay	
Freig.	17.03.2020	Bläschke	
Stand	15.04.2020		

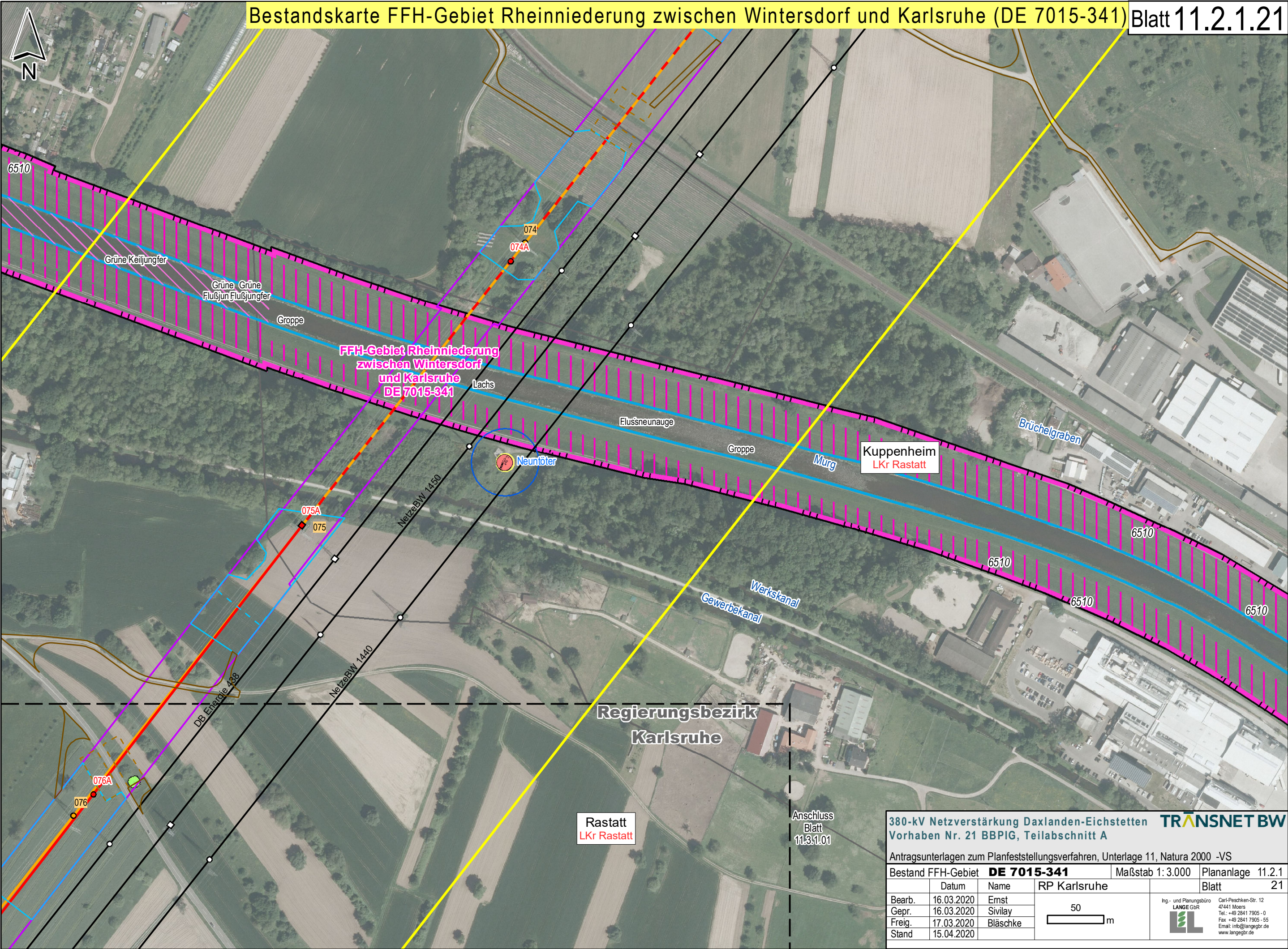

380-kV Netzverstärkung Daxlanden-Eichstetten
Vorhaben Nr. 21 BBPIG, Teilabschnitt A

ANTRAGSUNTERLAGEN ZUM PLANFESTSTELLUNGSVERFAHREN, UNTERLAGE 11, NATURA 2000 -VS

Bestand FFH-Gebiet	DE 7015-341		Maßstab 1: 3.000	Plananlage 11.2.1
	Datum	Name	RP Karlsruhe	Blatt 21
Bearb.	16.03.2020	Ernst	<div>50m</div>	<div>Ing.- und Planungsbüro LANGE GbR Carl-Peschken-Str. 12 47441 Moers Tel.: +49 2841 7905 - 0 Fax: +49 2841 7905 - 55 Email: info@langegbr.de www.langegbr.de</div>
Gepr.	16.03.2020	Sivilay		
Freig.	17.03.2020	Bläschke		
Stand	15.04.2020			