

380-kV Netzverstärkung Daxlanden-Eichstetten **TRANSNET BW**
Vorhaben Nr. 21 BBPIG, Teilabschnitt A
1. Planänderung
Antragsunterlagen zum Planfeststellungsverfahren, Unterlage 11, Natura 2000 -VS

Bestand FFH-Gebiet		DE 7214-342		Maßstab 1: 3.000		Plananlage 11.3.1	
		RP Karlsruhe				Blatt 03	
Bearb.	23.11.2020	Ernst		<div>50m</div>		<div>Ing.- und Planungsbüro LANGE GbR Carl-Peschken-Str. 12 47441 Moers Tel.: +49 2841 7905 - 0 Fax: +49 2841 7905 - 55 Email: info@lange-gb.de www.lange-gb.de</div>	
Gepr.	24.11.2020	Baakes					
Freig.	25.11.2020	Bläschke					
Stand	08.03.2021						

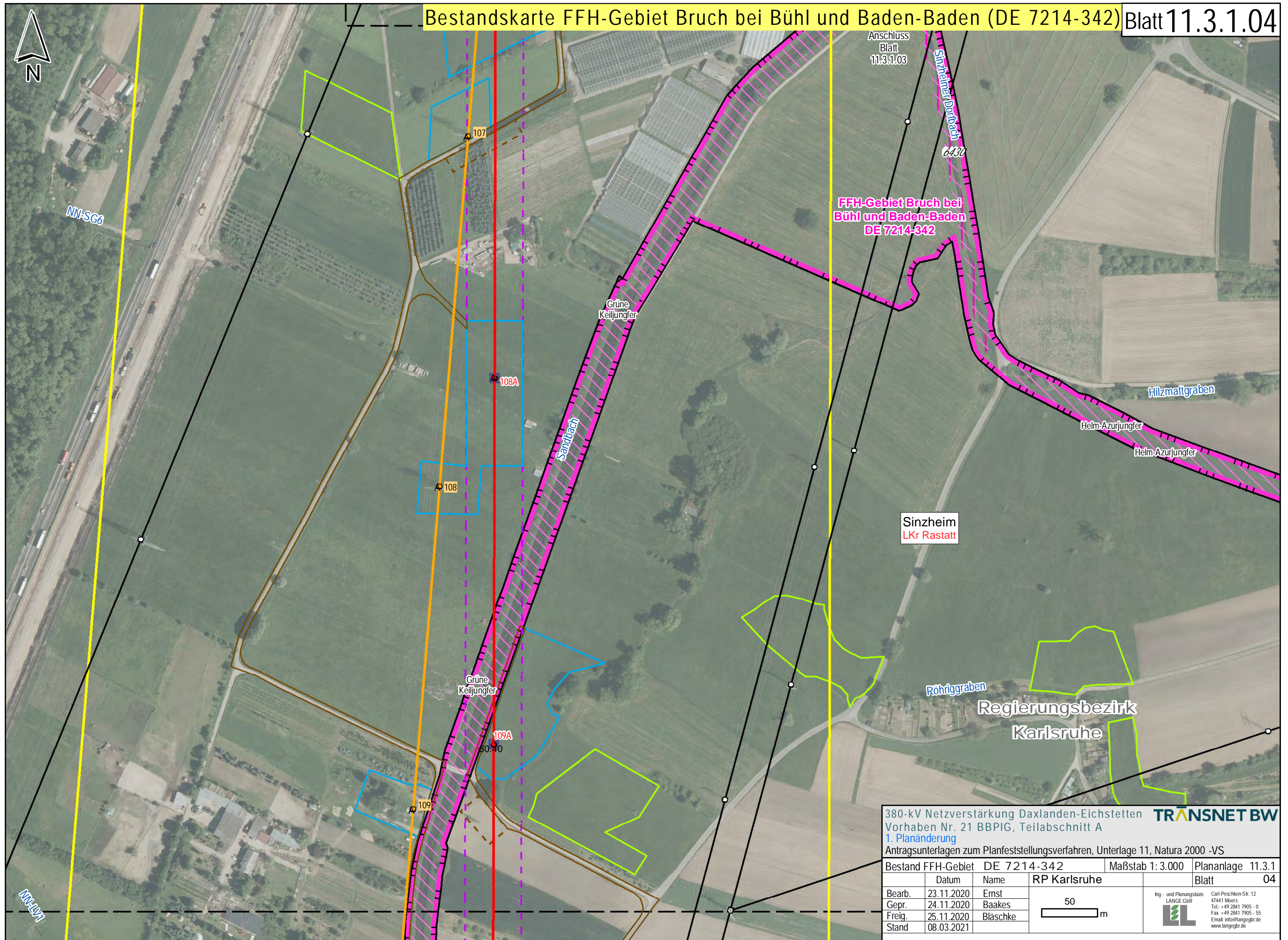

380-kV Netzverstärkung Daxlanden-Eichstetten **TRANSNET BW**
Vorhaben Nr. 21 BBPIG, Teilabschnitt A
1. Planänderung
Antragsunterlagen zum Planfeststellungsverfahren, Unterlage 11, Natura 2000 -VS

Bestand	FFH-Gebiet	DE 7214-342	Maßstab 1: 3.000	Plananlage 11.3.1
Bearb.	23.11.2020	Ernst		Blatt 04
Gepr.	24.11.2020	Baakes		
Freig.	25.11.2020	Bläschke		
Stand	08.03.2021			

Ing.- und Planungsbüro
LANGE GbR
Carl-Peschken-Str. 12
47441 Moers
Tel.: +49 2841 7905 - 0
Fax: +49 2841 7905 - 55
Email: info@lange-gbr.de
www.lange-gbr.de

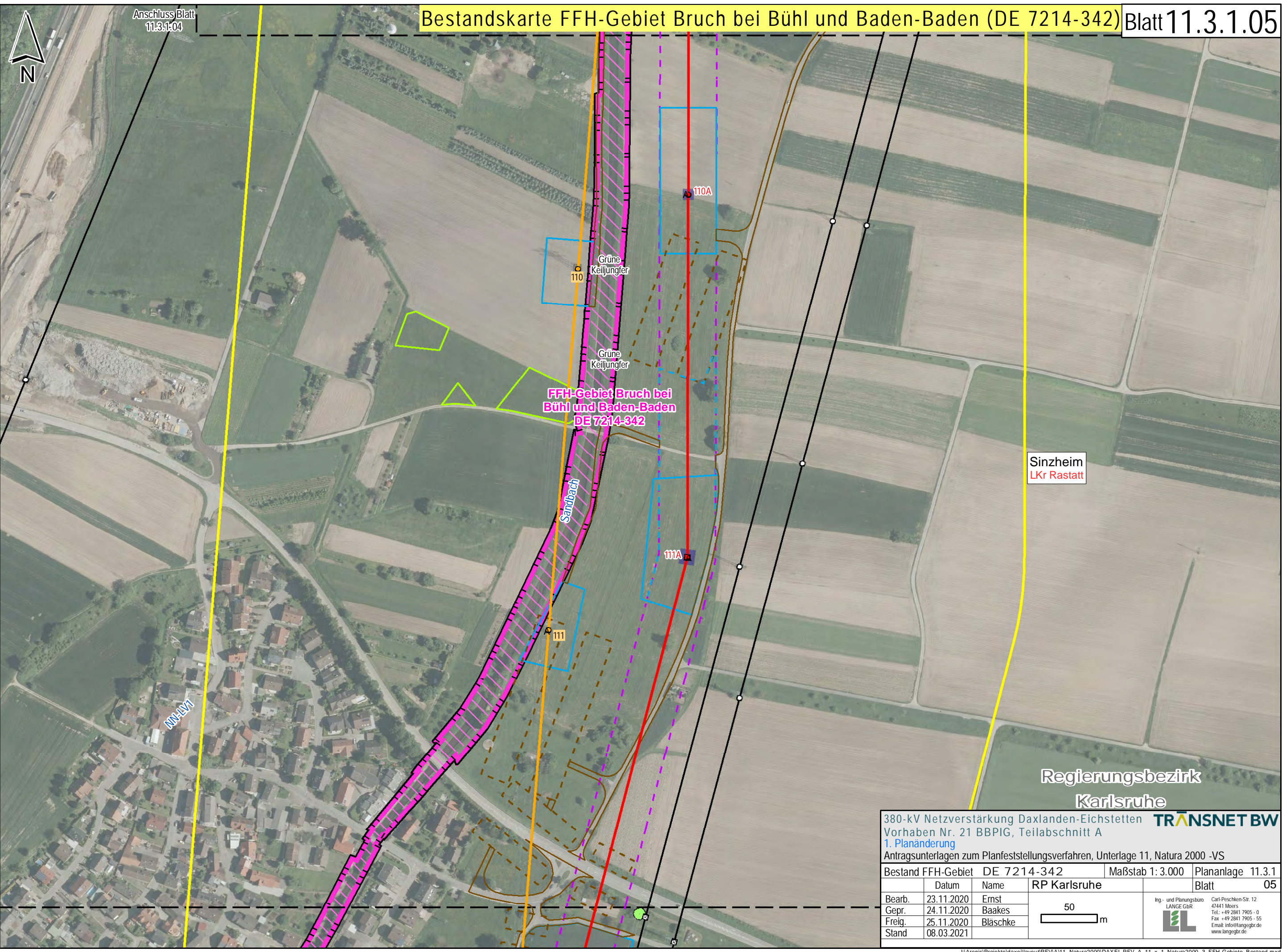

Anschluss Blatt
11.3.1.04

Bestandskarte FFH-Gebiet Bruch bei Bühl und Baden-Baden (DE 7214-342) Blatt 11.3.1.05

Sinzheim
LKr Rastatt

Regierungsbezirk
Karlsruhe

380-kV Netzverstärkung Daxlanden-Eichstetten
Vorhaben Nr. 21 BBPIG, Teilabschnitt A
1. Planänderung
Antragsunterlagen zum Planfeststellungsverfahren, Unterlage 11, Natura 2000 -VS

Bestand	FFH-Gebiet	DE 7214-342	Maßstab 1: 3.000	Plananlage 11.3.1
	Datum	Name	RP Karlsruhe	Blatt 05
Bearb.	23.11.2020	Ernst	<div>50m</div>	<div>Ing.- und Planungsbüro LANGE GbR  Carl-Peschken-Str. 12 47441 Moers Tel.: +49 2841 7905 - 0 Fax: +49 2841 7905 - 55 Email: info@langegbr.de www.langegbr.de</div>
Gepr.	24.11.2020	Baakes		
Freig.	25.11.2020	Bläschke		
Stand	08.03.2021			

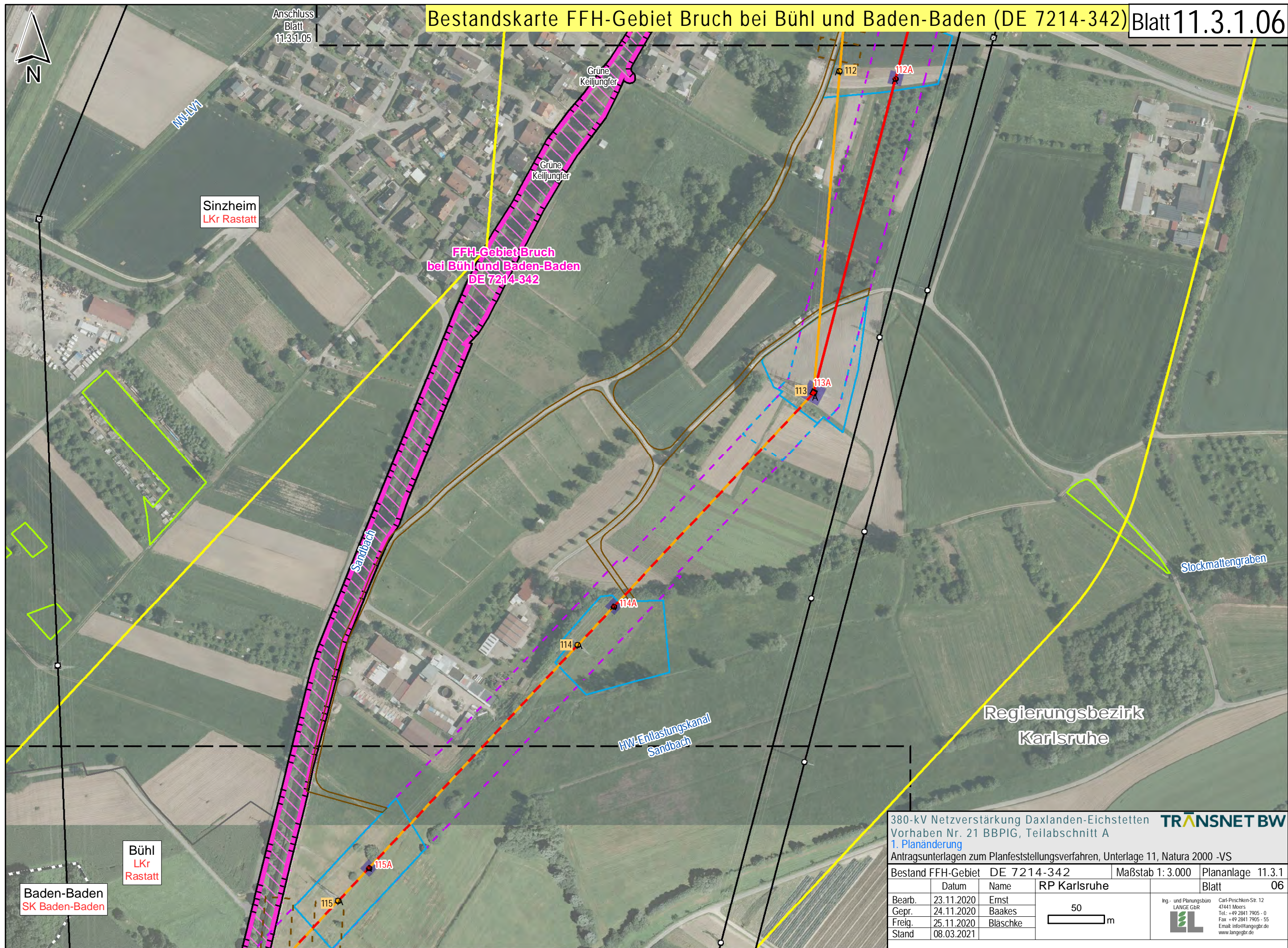

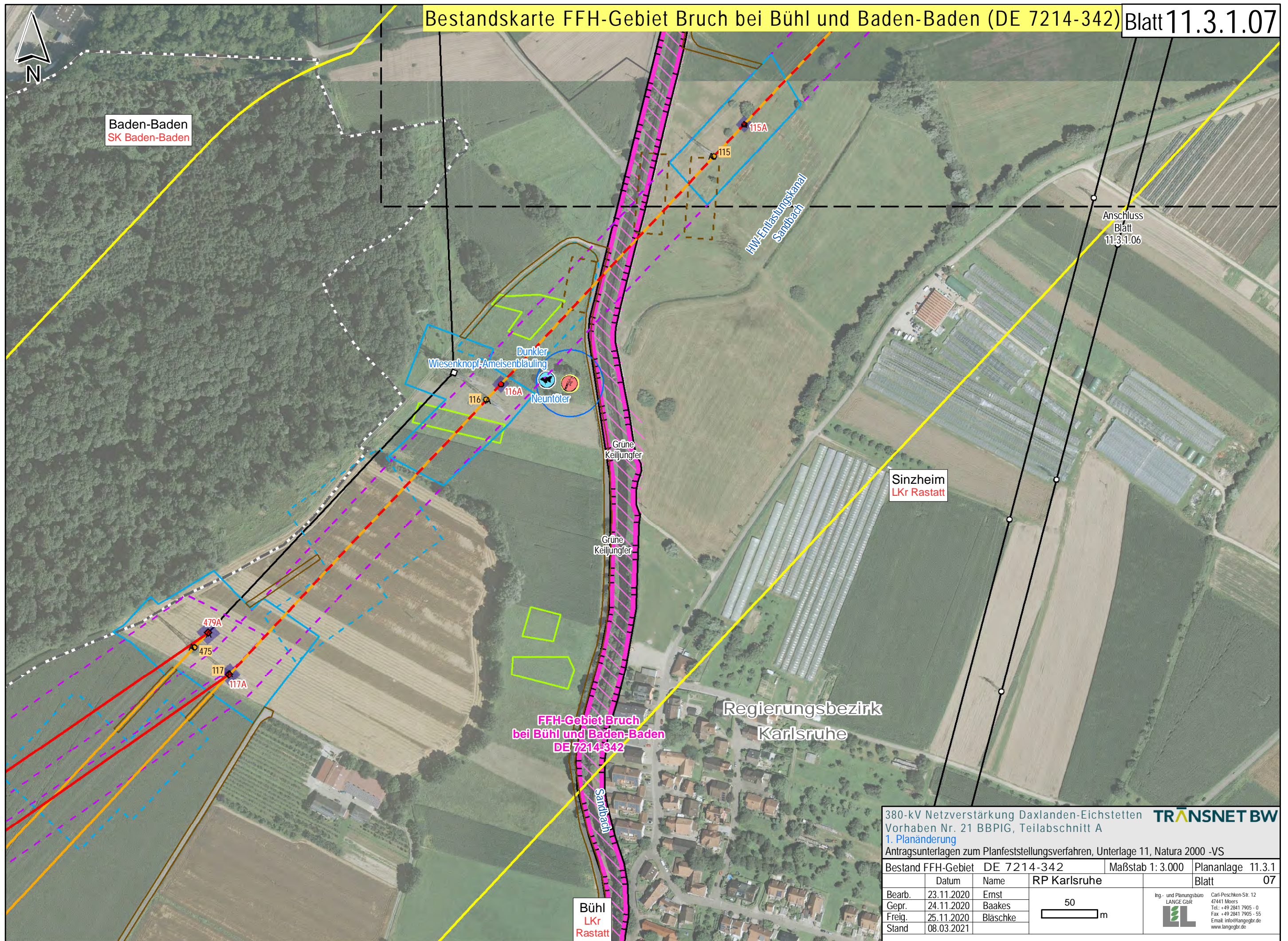

380-kV Netzverstärkung Daxlanden-Eichstetten				TRANSNET BW	
Vorhaben Nr. 21 BBPIG, Teilabschnitt A					
1. Planänderung					
Antragsunterlagen zum Planfeststellungsverfahren, Unterlage 11, Natura 2000 -VS					
Bestand FFH-Gebiet		DE 7214-342		Maßstab 1: 3.000	Plananlage 11.3.1
	Datum	Name	RP Karlsruhe		Blatt 07
Bearb.	23.11.2020	Ernst	<div>50</div> <div><div></div>m</div>		<div>Ing.- und Planungsbüro LANGE GbR</div> <div></div> <div>Carl-Peschken-Str. 12 47441 Moers Tel.: +49 2841 7905 - 0 Fax: +49 2841 7905 - 55 Email: info@lange-gbr.de www.lange-gbr.de</div>
Gepr.	24.11.2020	Baakes			
Freig.	25.11.2020	Bläschke			
Stand	08.03.2021				



Bühl
LKr
Rastatt

474A 474
122A 122

123A

123

124A

FFH-Gebiet Bruch bei
Bühl und Baden-Baden
DE 7214-342

Dunkler
Wiesenkopf-Ameisen-Bläuling
Dunkler Wiesenkopf-Ameisen-Bläuling

Regierungsbezirk
Karlsruhe

Baden-Baden
SK Baden-Baden

380-kV Netzverstärkung Daxlanden-Eichstetten				TRANSET BW	
Vorhaben Nr. 21 BBPIG, Teilabschnitt A					
1. Planänderung					
Antragsunterlagen zum Planfeststellungsverfahren, Unterlage 11, Natura 2000 -VS					
Bestand FFH-Gebiet		DE 7214-342		Maßstab 1: 3.000	Plananlage 11.3.1
	Datum	Name	RP Karlsruhe		Blatt 08
Bearb.	23.11.2020	Ernst	<div>50</div> <div></div> m	Ing.- und Planungsbüro LANGE GbR 	Carl-Peschken-Str. 12 47441 Moers Tel.: +49 2841 7905 - 0 Fax: +49 2841 7905 - 55 Email: info@lange-gbr.de www.lange-gbr.de
Gepr.	24.11.2020	Baakes			
Freig.	25.11.2020	Bläschke			
Stand	08.03.2021				

Anschluss
Blatt
11.3.1.09

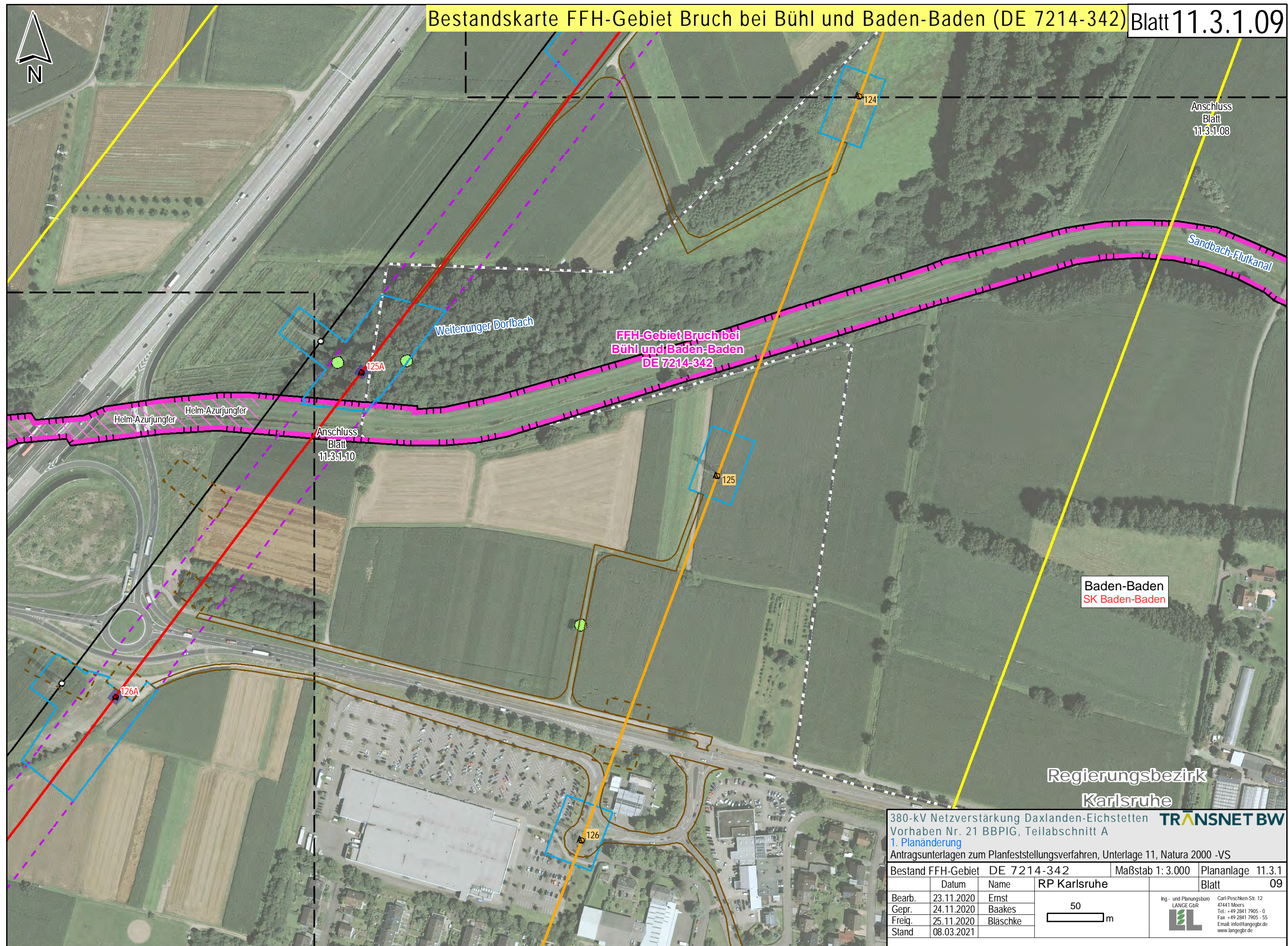

380-kV Netzverstärkung Daxlanden-Eichstetten **TRANSNET BW**
Vorhaben Nr. 21 BBPIG, Teilabschnitt A
1. Planänderung
Antragsunterlagen zum Planfeststellungsverfahren, Unterlage 11, Natura 2000 -VS

Bestand FFH-Gebiet	DE 7214-342	Maßstab 1: 3.000	Plananlage 11.3.1
Datum	Name	RP Karlsruhe	Blatt 09
Bearb.	23.11.2020	Ernst	 Ing.- und Planungsbüro LANGE GbR Carl-Peschken-Str. 12 47441 Moers Tel.: +49 2841 7905 - 0 Fax: +49 2841 7905 - 55 Email: info@lange-gbr.de www.lange-gbr.de
Gepr.	24.11.2020	Baakes	
Freig.	25.11.2020	Bläschke	
Stand	08.03.2021		

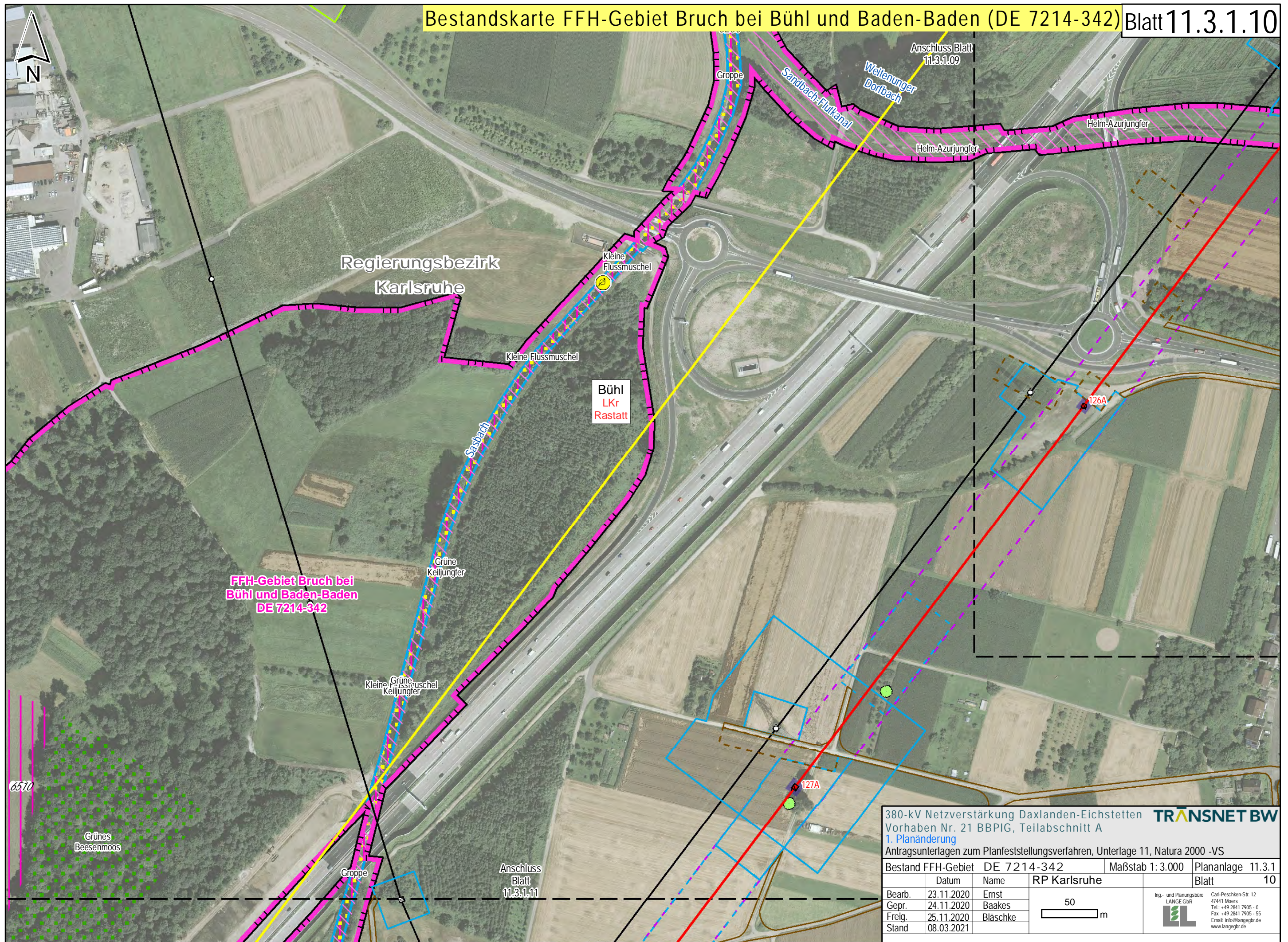

380-kV Netzverstärkung Daxlanden-Eichstetten **TRANSNET BW**
Vorhaben Nr. 21 BBPIG, Teilabschnitt A
1. Planänderung
Antragsunterlagen zum Planfeststellungsverfahren, Unterlage 11, Natura 2000 -VS

Bestand FFH-Gebiet	DE 7214-342	Maßstab 1: 3.000	Plananlage 11.3.1
Datum	Name	RP Karlsruhe	Blatt 10
Bearb. 23.11.2020	Ernst		 Ing.- und Planungsbüro LANGE GBR Carl-Peschken-Str. 12 47441 Moers Tel.: +49 2841 7905 - 0 Fax: +49 2841 7905 - 55 Email: info@lange-gbr.de www.lange-gbr.de
Gepr. 24.11.2020	Baakes		
Freig. 25.11.2020	Bläschke		
Stand 08.03.2021			

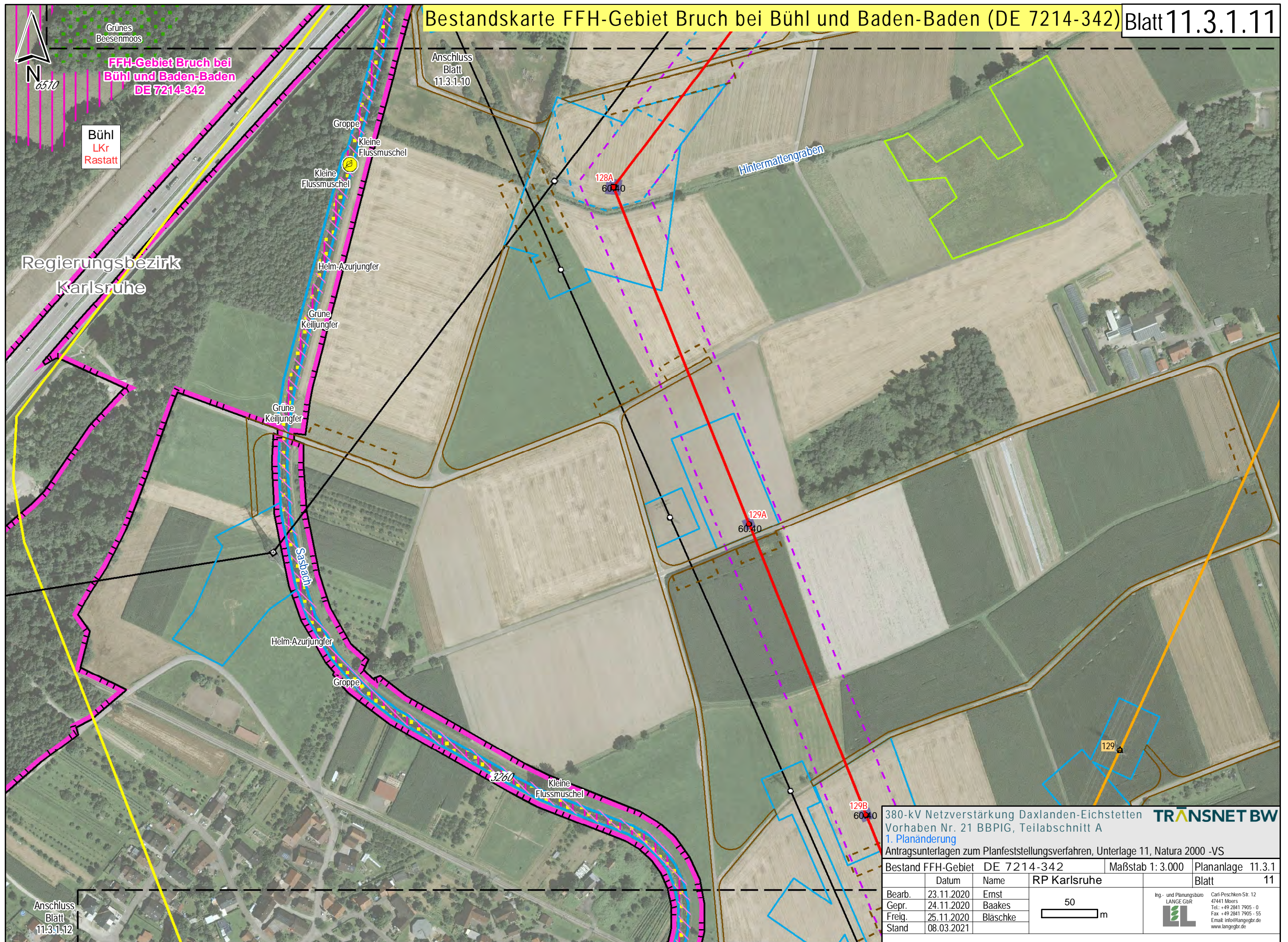

380-kV Netzverstärkung Daxlanden-Eichstetten				TRANSTNET BW	
Vorhaben Nr. 21 BBPIG, Teilabschnitt A					
1. Planänderung					
Antragsunterlagen zum Planfeststellungsverfahren, Unterlage 11, Natura 2000 -VS					
Bestand FFH-Gebiet		DE 7214-342		Maßstab 1: 3.000	Plananlage 11.3.1
	Datum	Name	RP Karlsruhe		Blatt 11
Bearb.	23.11.2020	Ernst	<div>50</div> <div></div> m		<div>Ing.- und Planungsbüro LANGE GbR</div> <div></div> <div>Carl-Peschken-Str. 12 47441 Moers Tel.: +49 2841 7905 - 0 Fax: +49 2841 7905 - 55 Email: info@lange-gbr.de www.lange-gbr.de</div>
Gepr.	24.11.2020	Baakes			
Freig.	25.11.2020	Bläschke			
Stand	08.03.2021				

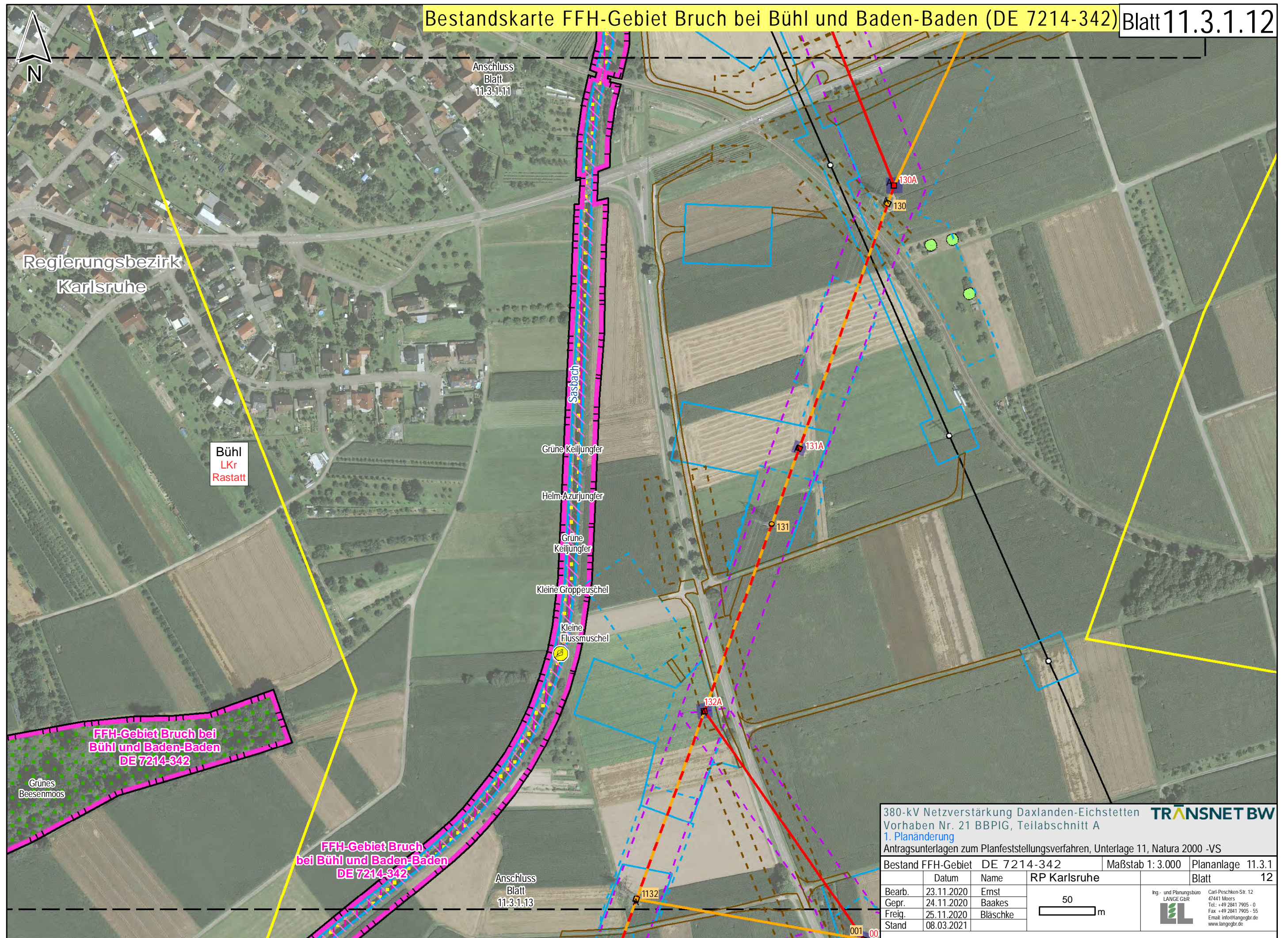

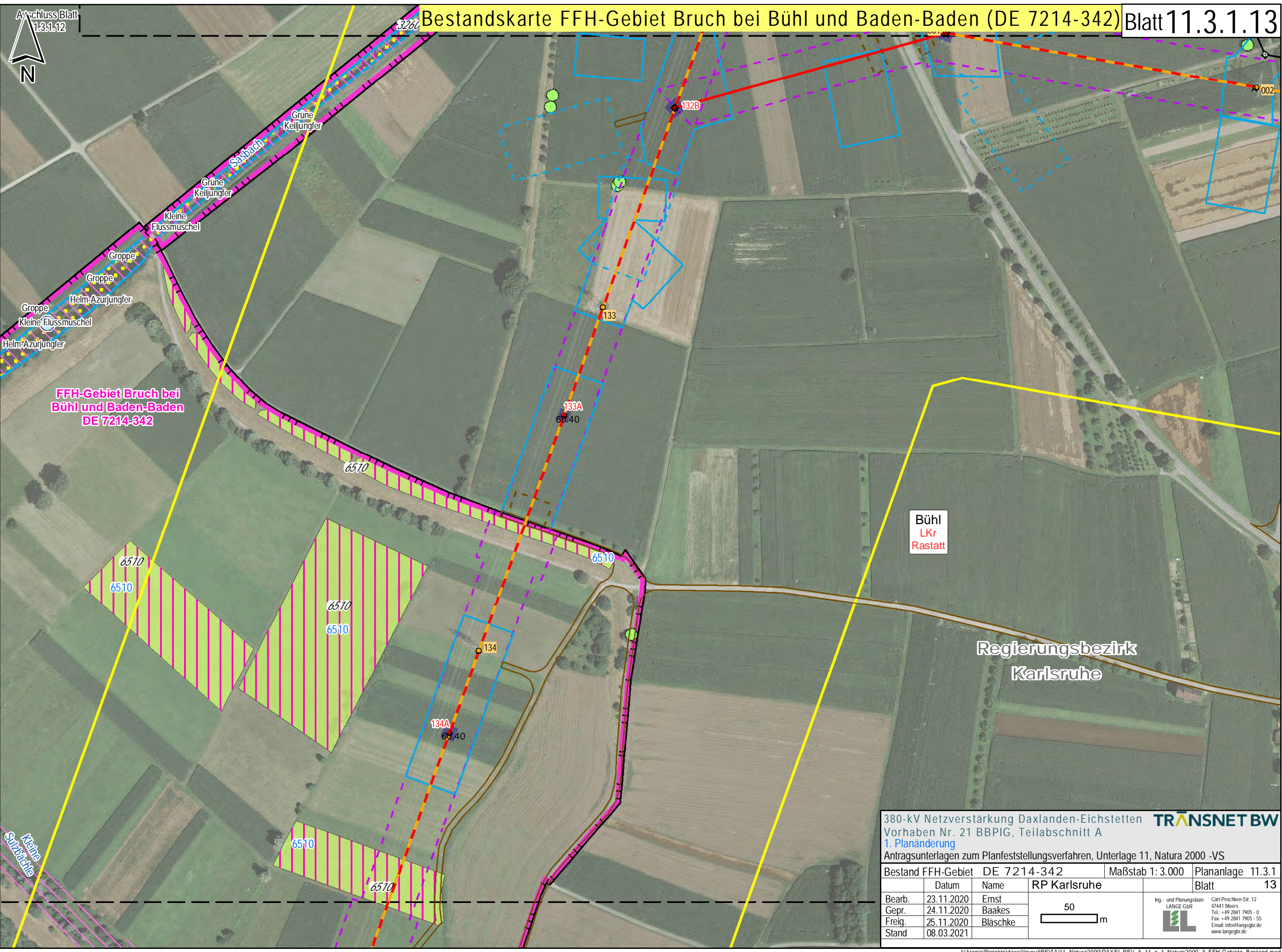

Anschluss Blatt
1.3.1.12

Bestandskarte FFH-Gebiet Bruch bei Bühl und Baden-Baden (DE 7214-342) Blatt 11.3.1.13

FFH-Gebiet Bruch bei
Bühl und Baden-Baden
DE 7214-342

Bühl
LKr
Rastatt

Regierungsbezirk
Karlsruhe

380-kV Netzverstärkung Daxlanden-Eichstetten
Vorhaben Nr. 21 BBPIG, Teilabschnitt A
1. Planänderung
Antragsunterlagen zum Planfeststellungsverfahren, Unterlage 11, Natura 2000 -VS

Bestand FFH-Gebiet	DE 7214-342	Maßstab 1: 3.000	Plananlage 11.3.1
Datum	Name	RP Karlsruhe	Blatt 13
Bearb. 23.11.2020	Ernst	<div>50m</div>	<div>Ing.- und Planungsbüro LANGE GbR Carl-Peschken-Str. 12 47441 Moers Tel.: +49 2841 7905 - 0 Fax: +49 2841 7905 - 55 Email: info@lange-gbr.de www.lange-gbr.de</div>
Gepr. 24.11.2020	Baakes		
Freig. 25.11.2020	Bläschke		
Stand 08.03.2021			

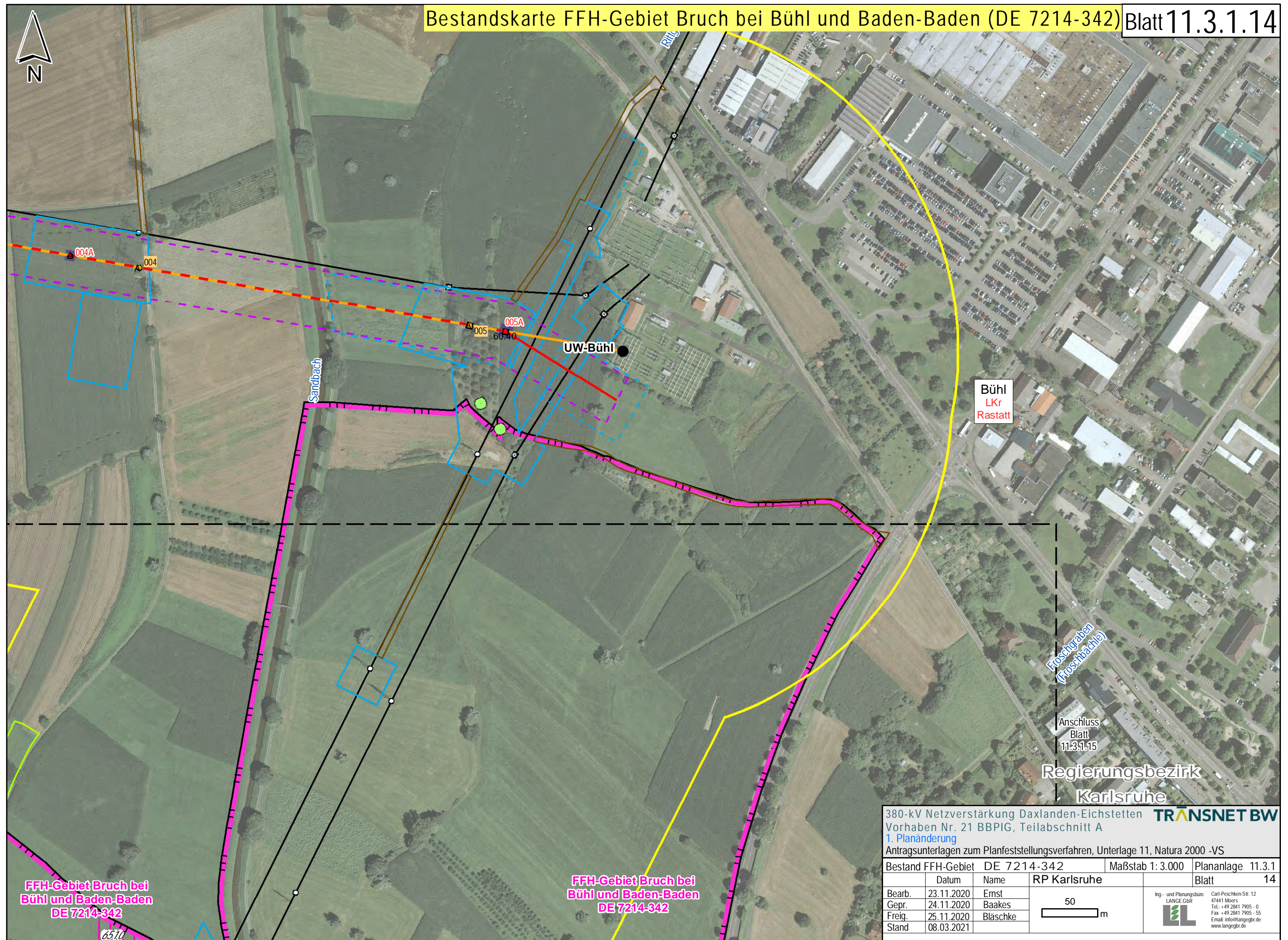

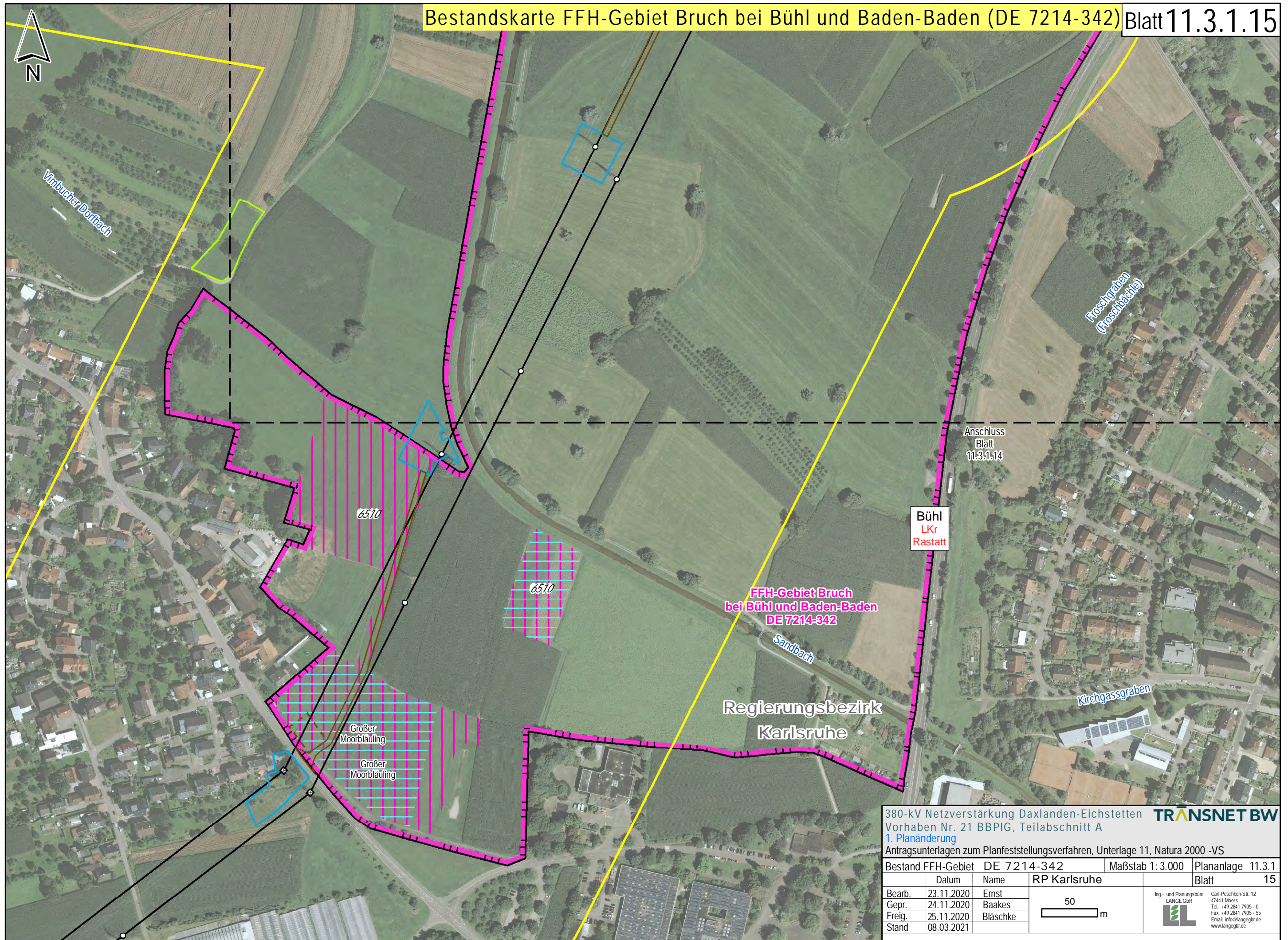

380-kV Netzverstärkung Daxlanden-Eichstetten **TRANSNET BW**
Vorhaben Nr. 21 BBPIG, Teilabschnitt A
1. Planänderung
Antragsunterlagen zum Planfeststellungsverfahren, Unterlage 11, Natura 2000 -VS

Bestand	FFH-Gebiet	DE 7214-342	Maßstab	1:3.000	Plananlage	11.3.1
	Datum	Name	RP Karlsruhe		Blatt	15
Bearb.	23.11.2020	Ernst	<div>50m</div>		Carl-Peschken-Str. 12 47441 Moers Tel.: +49 2841 7905 - 0 Fax: +49 2841 7905 - 55 Email: info@lange-gbr.de www.lange-gbr.de	
Gepr.	24.11.2020	Baakes				
Freig.	25.11.2020	Bläschke				
Stand	08.03.2021					

Anschluss
Blatt
11.3.1.13



Bühlertal
LKr Rastatt

91E0

91E0

91E0

135A

68,40

136

Pirol

Pirol

137A

68,40

137

Dunkler Wiesenknopf-Ameisen-Bläuling

Großer Moorbläuling

Großer Moorbläuling

Dunkler Wiesenknopf-Ameisen-Bläuling

Anschluss
Blatt
11.3.1.17

Bühl
LKr
Rastatt

Kleine Sulzbächle

Helm-Azurjungfer

Helm-Azurjungfer

6430

Regierungsbezirk
Karlsruhe

FFH-Gebiet Bruch bei
Bühl und Baden-Baden
DE 7214-342

Salzwä

380-kV Netzverstärkung Daxlanden-Eichstetten **TRANSNET BW**
Vorhaben Nr. 21 BBPIG, Teilabschnitt A

1. Planänderung

Antragsunterlagen zum Planfeststellungsverfahren, Unterlage 11, Natura 2000 -VS

Bestand FFH-Gebiet	DE 7214-342	Maßstab 1: 3.000	Plananlage 11.3.1
Datum	Name	RP Karlsruhe	Blatt 16

Bearb.	23.11.2020	Ernst
Gepr.	24.11.2020	Baakes
Freig.	25.11.2020	Bläschke
Stand	08.03.2021	

50
m

Ing.- und Planungsbüro
LANGE GbR
Carl-Peschken-Str. 12
47441 Moers
Tel.: +49 2841 7905 - 0
Fax: +49 2841 7905 - 55
Email: info@lange-gbr.de
www.lange-gbr.de

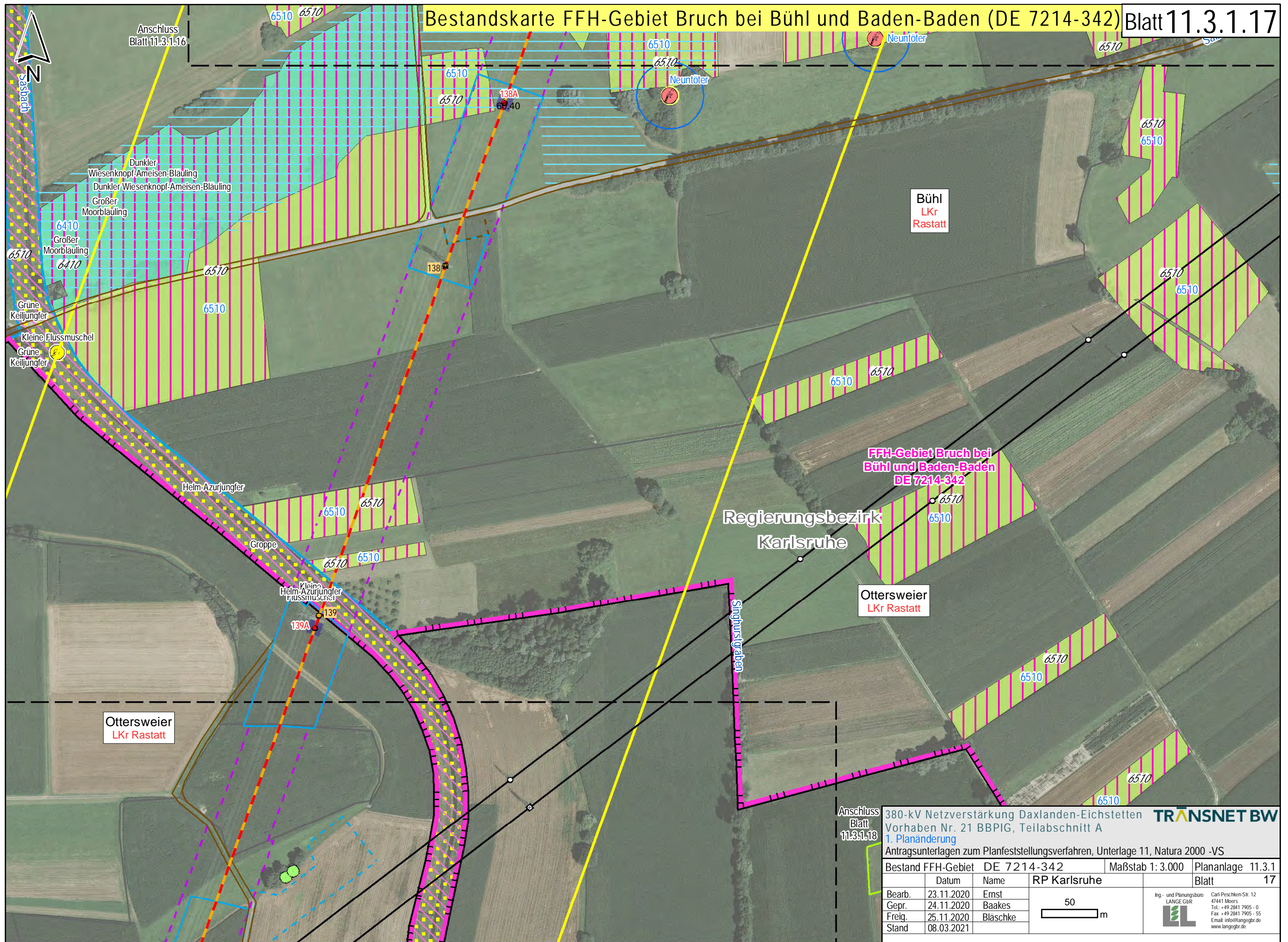

Anschluss
Blatt
11.3.1.18

380-kV Netzverstärkung Daxlanden-Eichstetten				TRANSET BW	
Vorhaben Nr. 21 BBPIG, Teilabschnitt A					
1. Planänderung					
Antragsunterlagen zum Planfeststellungsverfahren, Unterlage 11, Natura 2000 -VS					
Bestand	FFH-Gebiet	DE 7214-342	Maßstab	1: 3.000	Plananlage
					11.3.1
					Blatt
					17
Bearb.	23.11.2020	Ernst	<div>50 m</div>		
Gepr.	24.11.2020	Baakes			
Freig.	25.11.2020	Bläschke			
Stand	08.03.2021				
			Ing.- und Planungsbüro LANGE GbR  Carl-Peschken-Str. 12 47441 Moers Tel.: +49 2841 7905 - 0 Fax: +49 2841 7905 - 55 Email: info@lange-gbr.de www.lange-gbr.de		



FFH-Gebiet Bruch bei
Bühl und Baden-Baden
DE 7214-342

Anschluss
Blatt
11.3.1.17

Singusgraben

Bühl
LKr
Rastatt

Ottersweier
LKr Rastatt

Regierungsbezirk
Karlsruhe

FFH-Gebiet Bruch bei
Bühl und Baden-Baden
DE 7214-342

Anschluss
Blatt 11.3.1.19

Wildmatgraben

380-kV Netzverstärkung Daxlanden-Eichstetten
Vorhaben Nr. 21 BBPIG, Teilabschnitt A
1. Planänderung
Antragsunterlagen zum Planfeststellungsverfahren, Unterlage 11, Natura 2000 -VS

Bestand FFH-Gebiet DE 7214-342

Maßstab 1: 3.000

Plananlage 11.3.1

Blatt 18

Bearb.	23.11.2020	Ernst
Gepr.	24.11.2020	Baakes
Freig.	25.11.2020	Bläschke
Stand	08.03.2021	

50m

Ing.- und Planungsbüro
LANGE GbR



Carl-Peschken-Str. 12
47441 Moers
Tel.: +49 2841 7905 - 0
Fax: +49 2841 7905 - 55
Email: info@lange-gbr.de
www.lange-gbr.de



Ottersweier
LKr Rastatt

Kleine
Flussmuschel

Pirol

143A

91E0

Kleine
Flussmuschel

144A

144

Enneshofgraben

Anschluss
Blatt
11.3.1.20

Regierungsbezirk
Karlsruhe



Helm-Azurjungfer Grüne Keiljungfer

Sasbach

91E0

Laubach

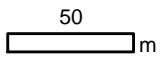
380-kV Netzverstärkung Daxlanden-Eichstetten **TRANSNET BW**
Vorhaben Nr. 21 BBPIG, Teilabschnitt A
1. Planänderung
Antragsunterlagen zum Planfeststellungsverfahren, Unterlage 11, Natura 2000 -VS

Bestand FFH-Gebiet	DE 7214-342	Maßstab 1: 3.000	Plananlage 11.3.1
Datum	Name	RP Karlsruhe	Blatt 19
Bearb. 23.11.2020	Ernst		 Ing.- und Planungsbüro LANGE GbR Carl-Peschken-Str. 12 47441 Moers Tel.: +49 2841 7905 - 0 Fax: +49 2841 7905 - 55 Email: info@lange-gbr.de www.lange-gbr.de
Gepr. 24.11.2020	Baakes		
Freig. 25.11.2020	Bläschke		
Stand 08.03.2021			

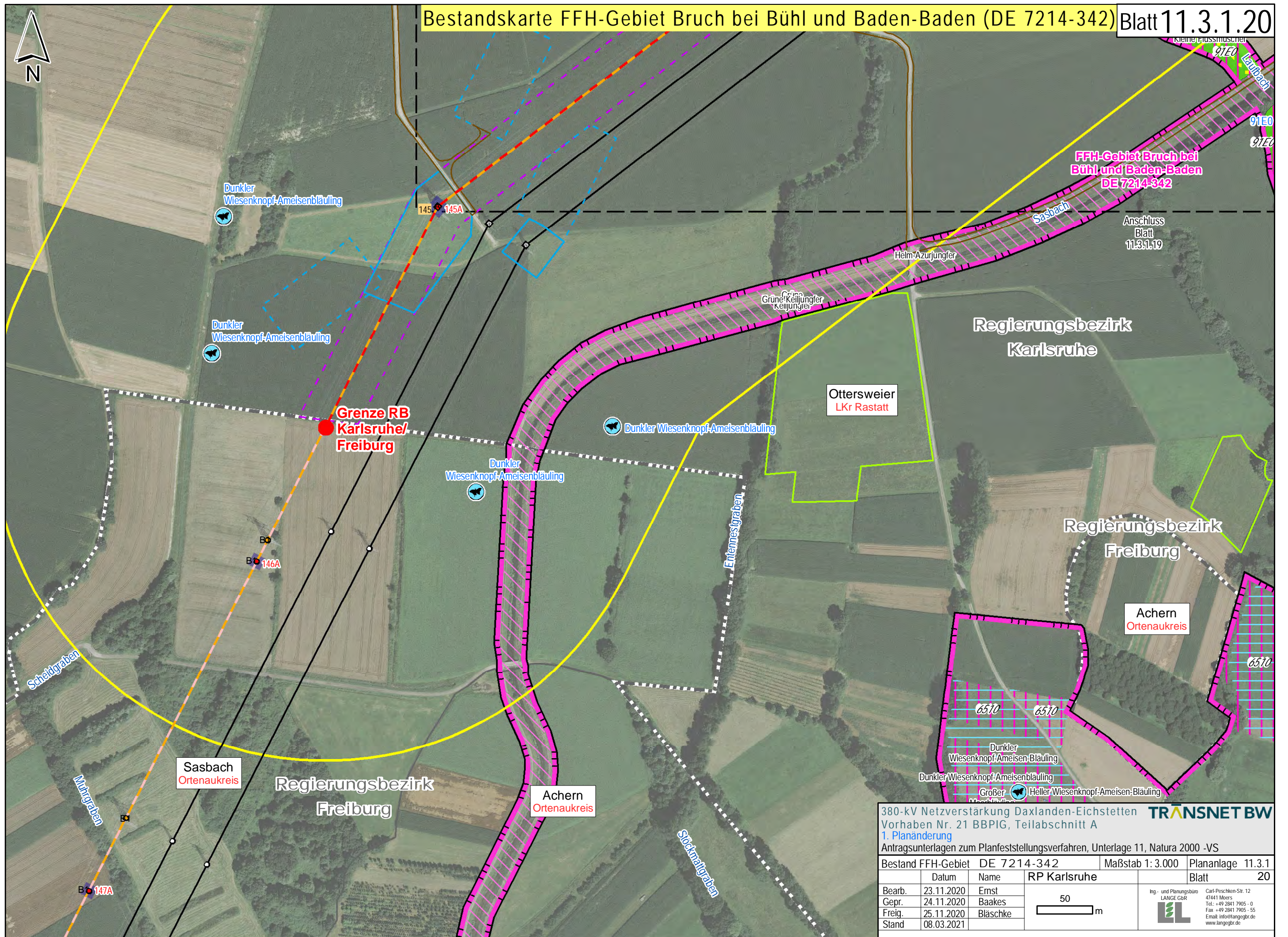

380-kV Netzverstärkung Daxlanden-Eichstetten **TRANSNET BW**
Vorhaben Nr. 21 BBPIG, Teilabschnitt A
1. Planänderung
Antragsunterlagen zum Planfeststellungsverfahren, Unterlage 11, Natura 2000 -VS

Bestand FFH-Gebiet	DE 7214-342	Maßstab 1:3.000	Plananlage 11.3.1
Datum	Name	RP Karlsruhe	Blatt 20
Bearb. 23.11.2020	Ernst	<div>50m</div>	<div>Ing.- und Planungsbüro LANGE GbR Carl-Peschken-Str. 12 47441 Moers Tel.: +49 2841 7905 - 0 Fax: +49 2841 7905 - 55 Email: info@langegbt.de www.langegbt.de</div>
Gepr. 24.11.2020	Baakes		
Freig. 25.11.2020	Bläschke		
Stand 08.03.2021			