

116A  
TD S3 31,00  
D48-2002-11

-355.43-

117A  
WA1 S3 35,50  
D48-2002-11

Gemarkung Sinzheim

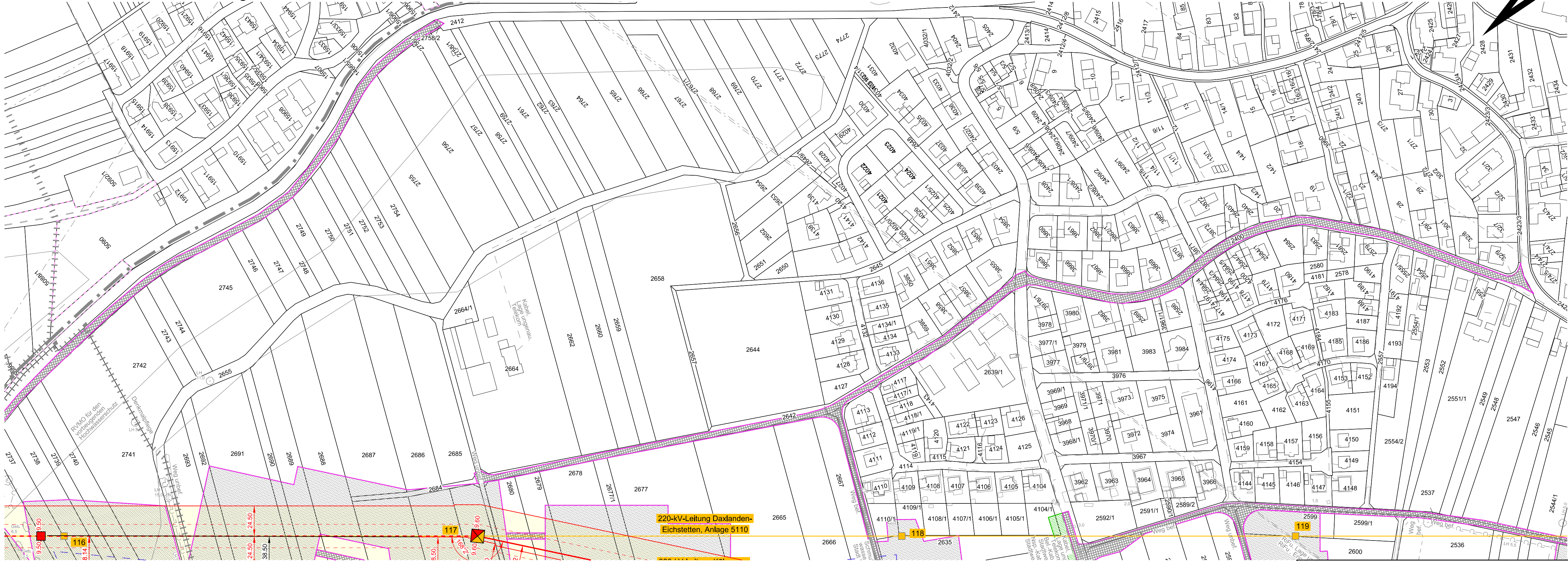

Gemarkung Weitenung

Geobasisdaten © Landesamt für Geoinformation  
und Landentwicklung Baden-Württemberg,  
www.lgl-bw.de.  
Stand 09/2018  
Kataster im Randbereich unvollständig  
Orthofotokacheln 5800264052

Legende:

- |           |                           |  |                                                       |
|-----------|---------------------------|--|-------------------------------------------------------|
|           | Tragmast                  |  | Leitungssache Bestand                                 |
|           | Abspannmast               |  | Leitungssache Rückbau                                 |
|           | Bestandsmast              |  | Neubau in neuer Leitungssache                         |
|           | Mastrückbau               |  | Neubau in bestehender Leitungssache                   |
|           | Mastneubau                |  |                                                       |
|           | Mastneubau standortgleich |  |                                                       |
| Kataster: |                           |  |                                                       |
|           | Regierungsbezirksgrenze   |  | Arbeitsfläche (temporär)                              |
|           | Kreisgrenze               |  | Arbeitsfläche Provisorium mit Überspannung (temporär) |
|           | Gemeindegrenze            |  | Arbeitsfläche Baueinsatzkabel (temporär)              |
|           | Gemarkungsgrenze          |  | Schutzgerüst (mit Schutznetz) (temporär)              |
|           | Flurstücksgrenze          |  | Zuwegung (temporär)                                   |
|           | Flurstücksnummer          |  | Dauerhafte Flächeninanspruchnahme Schutzstreifen      |
| 1234/1    | Flurstücksnummer          |  |                                                       |

Index	Datum	Name	Änderung
A			
B			
C			
D			
E			
	Datum	Name	
erstellt:	12.02.2019	Wendel / EQOS Energie	
geprüft:	13.02.2019	Kremer / EQOS Energie	

Trassierungsfirma:

**eqos**  
Energie

EQOS Energie  
Deutschland GmbH  
Wolfentalstrasse 29  
D-88400 Biberach

TransnetBW GmbH

**TRANSNET BW**

Projektierung

380-kV-Netzverstärkung

Daxlanden - Eichstetten (Teilabschnitt A, Karlsruhe)

Sonderplan

Maßstab 1 : 2 000

von Mast 116A  
bis Mast 117A

Gemarkung/Flur	Gemeinde	Kreis
Weitenung	Bühl	Raststatt

Planfeststellungsunterlage

Anlage: 3.4

Planfeststellungsbehörde:

Stand: 14.04.2020

Blatt 18 von 25  
Anlage 7110