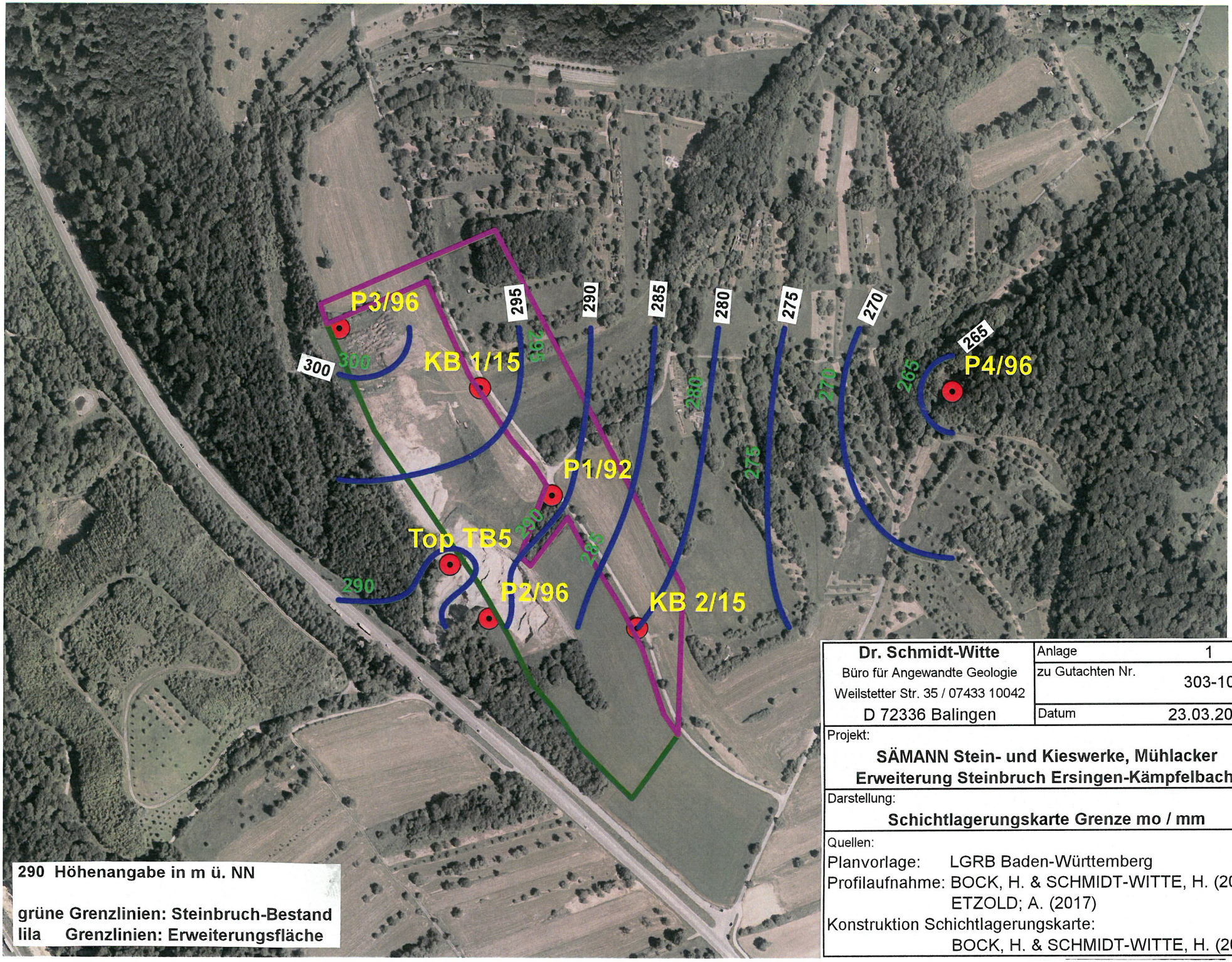

Dr. Schmidt-Witte Büro für Angewandte Geologie Weilstetter Str. 35 / 07433 10042 D 72336 Balingen	Anlage	1
	zu Gutachten Nr.	303-10
	Datum	23.03.2018

Projekt:

SÄMANN Stein- und Kieswerke, Mühlacker
Erweiterung Steinbruch Ersingen-Kämpfelbach

Darstellung:

Schichtlagerungskarte Grenze mo / mm

Quellen:

Planvorlage: LGRB Baden-Württemberg
Profilaufnahme: BOCK, H. & SCHMIDT-WITTE, H. (2016), ETZOLD; A. (2017)
Konstruktion Schichtlagerungskarte: BOCK, H. & SCHMIDT-WITTE, H. (2017)