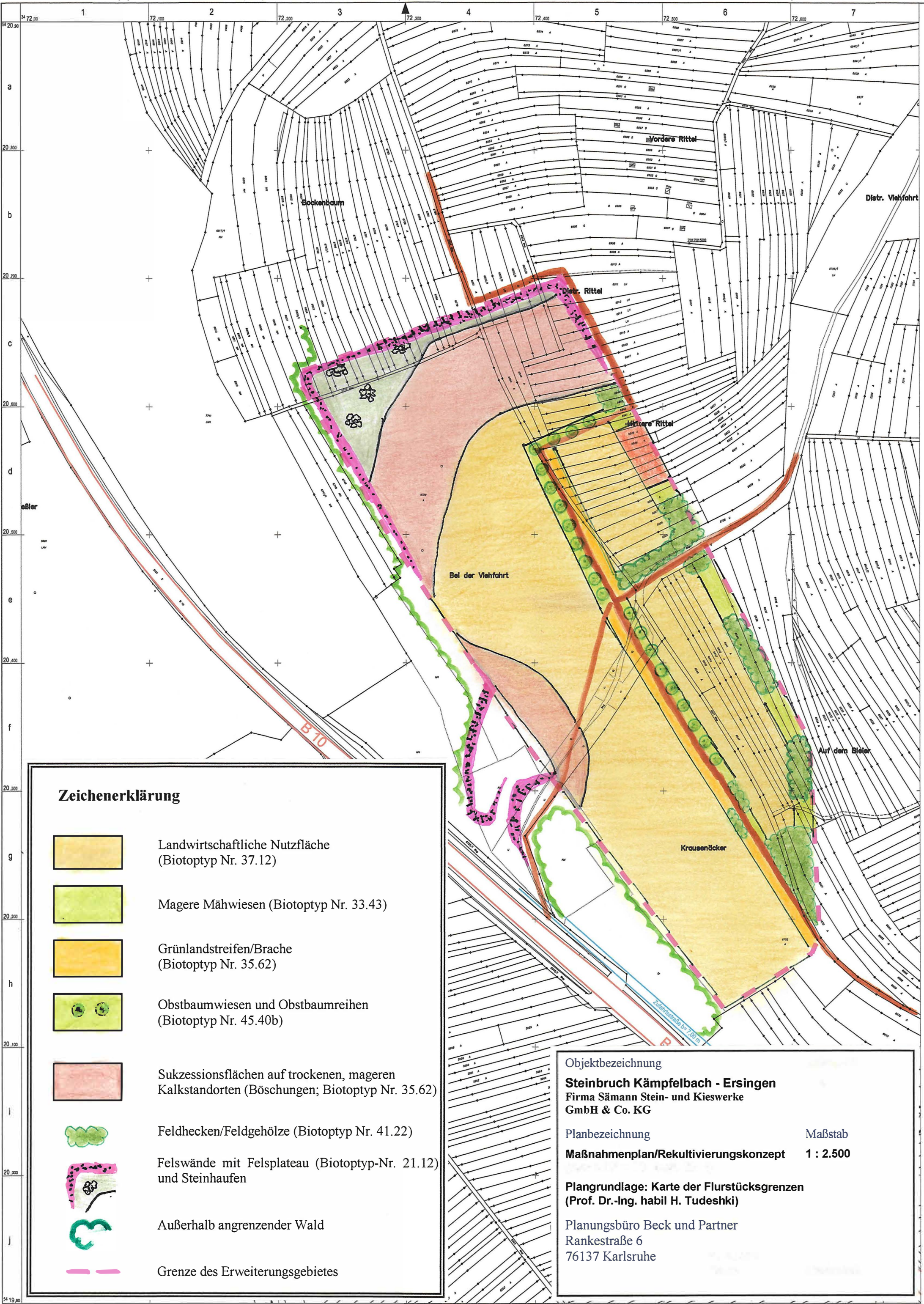
Vordere Rittel
Bockenbaum
Distr. Viehfahrt
Distr. Rittel
Hintere Rittel
Bei der Viehfahrt
Auf dem Bieler
Krausenäcker
B 10
Zufahrtsstraße b= 7,00 m
Zeichenerklärung
Landwirtschaftliche Nutzfläche (Biotoptyp Nr. 37.12)
Magere Mähwiesen (Biotoptyp Nr. 33.43)
Grünlandstreifen/Brache (Biotoptyp Nr. 35.62)
Obstbaumwiesen und Obstbaumreihen (Biotoptyp Nr. 45.40b)
Sukzessionsflächen auf trockenen, mageren Kalkstandorten (Böschungen; Biotoptyp Nr. 35.62)
Feldhecken/Feldgehölze (Biotoptyp Nr. 41.22)
Felswände mit Felsplateau (Biotoptyp-Nr. 21.12) und Steinhaufen
Außerhalb angrenzender Wald
Grenze des Erweiterungsgebietes
Objektbezeichnung
Steinbruch Kämpfelbach - Ersingen
Firma Sämann Stein- und Kieswerke GmbH & Co. KG
Planbezeichnung
Maßnahmenplan/Rekultivierungskonzept
Maßstab
1 : 2.500
Plangrundlage: Karte der Flurstücksgrenzen (Prof. Dr.-Ing. habil H. Tudeshki)
Planungsbüro Beck und Partner
Rankestraße 6
76137 Karlsruhe